ЧЕБОКСАРСКИЙ РАЙОН

Краткая справка

В годы Великой Отечественной войны из Чебоксарского района на фронт ушло более 15 тысяч человек. Более 5600 из них сложили головы на поле брани. Район дал стране двух Героев Советского Союза. Неувядаемой славой себя покрыли уроженцы д. Аникеево и д. Якимово штурман эскадрильи 809-го авиаполка капитан И.Н. Герасимов и штурман эскадрильи 75-го гвардейского Сталинградского штурмового авиаполка лейтенант М.П. Карпеев. Орденами Ленина, Красного Знамени (четырежды), другими высокими наградами отмечен полководческий талант генерал-майоров — командира 116-й стрелковой дивизии И.М. Макарова (д. Соляново) и командира 103-й танковой бригады, заместителя командира 9-го танкового корпуса Г.М. Максимова (д. Атлашево).

15 уроженцев района за мужество и отвагу, проявленные в боях, удостоены ордена Ленина, 8 — стали кавалерами двух орденов Славы.

Свой достойный вклад в общую победу над врагом внесли труженики тыла. Уже к октябрю 1941 г. более половины колхозников-мужчин ушли на фронт. В действующую армию были мобилизованы 70% председателей колхозов, более 80% бригадиров, трактористов, комбайнеров района. На полях и фермах их заменили женщины, старики и подростки. И тем не менее в 1942 г. большинство колхозов района собрали высокий урожай зерновых, заметно увеличили поголовье скота. В том году район завоевал переходящее Красное Знамя обкома ВКП(б) и Совнаркома Чувашской АССР за лучшее проведение сельскохозяйственных работ и повышение урожайности полей.

Спустя месяц после начала войны в район стали прибывать эвакуированные граждане из западных оккупированных областей страны. В Кугесьской средней школе разместили детдом из Москвы. Детей-сирот из Ленинграда приняли в с. Ишаки. Для 1024 эвакуированных семей, временно проживающих в районе, выделялись земельные участки, семена, домашний скот. В 14 школах района для их детей были созданы фонды всеобуча.

9 сентября 1941 г. члены колхоза им. Крупской через газету обратились к жителям района с призывом организовать помощь Красной Армии. Их инициативу поддержали колхозники сельхозартелей им. Чкалова, «Броневик», «Красный флот», им. Молотова и др. К 25-й годовщине Октября из личных запасов колхозников в Фонд обороны

поступило 1500 пудов хлеба. Семья председателя колхоза им. Молотова И. Гаврилова внесла 50 тысяч рублей и 30 пудов хлеба, а житель д. Клычево И. Якимов — 30 тысяч рублей. К началу 1944 г. жители района собрали для воинов Красной Армии 4409 овчин, 1434 кг шерсти, 594 пары валенок, 358 полушубков, 470 шапок-ушанок и т.д.

Как и по всей республике, в Чебоксарском районе активно шел сбор средств на строительство и приобретение боевой техники. Только на постройку танковой колонны «Колхозник Чувашии» было собрано 3,3 миллиона рублей.

Отгремели победные залпы, и домой стали возвращаться демобилизованные воины. Закаленные фронтовики впрягались в самые трудные дела. Многие возглавили отстающие колхозы и бригады и вывели их в передовые. Четверть века возглавлял колхоз «За коммунизм» фронтовик, младший сержант-артиллерист, кавалер орденов Отечественной войны I степени, Красной Звезды (дважды), медали «За отвагу» В.Я. Леонтьев. Под его руководством хозяйство достигло высокого уровня развития всех отраслей производства. За большие заслуги в развитии сельского хозяйства 26 октября 1967 г. Василий Яковлевич занесен в Почетную Книгу Трудовой Славы и Героизма Чувашской АССР. Он награжден орденами Трудового Красного Знамени (дважды), «Знак Почета».

Агрономом этого же колхоза трудился бывший командир роты капитан В.Ф. Тихонов. К боевым наградам – орденам Отечественной войны I и II степени, медали «За отвагу» на трудовом фронте у него прибавились ордена Ленина и «Знак Почета».

Сегодня Чебоксарский район — один из крупнейших в республике, располагающий значительным социально-экономическим потенциалом. Около 30 крупных агропредприятий снабжают население Чебоксар и Новочебоксарска мясом, молоком, яйцами, овощами, картофелем. Более 5000 тонн овощей поставляет в города республики, Москву, Нижний Новгород, Ульяновск, жителям Севера ЗАО «Агрофирма «Ольдеевская».

Далеко за пределами республики известна продукция промышленных предприятий – ООО «Ишлейский завод высоковольтной аппаратуры», ТОО «Паха тĕрĕ», ОАО «Производственная фирма “Чебоксарскагропромтехсервис» и др.

В районе успешно реализуются социальные программы. Растут объемы строительства жилья, в сельские дома приходит газ. Много сделано и делается по развитию системы образования, здравоохранения, культуры, спорта.

Жители района бережно хранят память о прошлом своего края, о людях, принесших ему славу, о ветеранах Великой Отечественной войны.

Кугесьская поселковая администрация

пос. КУГЕСИ

АГЕНОСОВ Василий Прокопьевич (1905–1985). Ранен.

АГЕНОСОВ Григорий Прокопьевич (1908–1961).

АГЕНОСОВ Михаил Прокопьевич (1913–1985). Капитан, 115 сбр, 64 А, Ст. Ф, ВФ, 1-й, 2-й БФ.

АЛЕКСАНДРОВ Анатолий Александрович, род. 1921. Рядовой, водитель 254 авиабазы, 3-й УФ.

АЛЕКСАНДРОВ Вениамин Александрович, род. 1926. Рядовой, стрелок 359 зап. сп.

АЛЕКСАНДРОВ Георгий Александрович, род. 1918. Рядовой, разведчик 19 зенадн. Ранен.

АЛЕКСАНДРОВ Евлампий Александрович (1926–1993). Рядовой.

АЛЕКСАНДРОВ Иван Александрович, род. 1923. Старшина, телефонист 148 мсб. Ранен.

АЛЕКСАНДРОВА Елена Алексеевна, род. 1923. Рядовая, связист 198 п.

АЛЕКСЕЕВ Харлампий Васильевич (1904–1978). Майор, ст. пом. нач., 50 А, ЗФ, Бр. Ф, ЦФ, БФ.

АЛИВАНЦЕВ Борис Семенович (1923–1982). Рядовой, 47 отд. Краснозн. ракетн. д-н, Кал. Ф. Ранен.

АНДРЕЕВ Иван Андреевич, род. 1924. Сержант, ком. орудия 407 отд. пулаб.

АНДРЕЕВ Корнил Андреевич (1900–1942).

АНДРИАНОВ Николай Андрианович, род. 1920. Рядовой, водитель, 3 Уд. А, ЦФ. Ранен.

АНТОНОВ Василий Антонович, род. 1923.

АНТОНОВ Михаил Антонович (1925–1984). Рядовой, 95 сп, Кал. Ф. Ранен.

АРСЕНТЬЕВ Георгий Арсентьевич (1925–1998). Ст. сержант, 17 гв. вдбр.

АРТЕМЬЕВ Александр Артемьевич (1911–1984). Рядовой, 220 сп.

АРТЕМЬЕВ Алексей Артемьевич (1909–1977). Рядовой, 1 зап. сп.

АФАНАСЬЕВ Михаил Викторович (1923–1995). Рядовой, сапер.

АФОНИН Иван Степанович (1925–2004). Рядовой, снайпер 139 зап. сп.

БАШКИРОВ Андрей Ефимович (1909–1999). Ст. лейтенант, политработник, 69 гв. сд, 66 А, Дон. Ф. Ранен, контужен.

БОГДАНОВ Александр Иванович, род. 1926. Рядовой, химик-дегазатор 483 сп.

ВАСИЛЬЕВ Александр Васильевич, род. 1917. Рядовой.

ВАСИЛЬЕВ Афанасий Васильевич, род. 1916.

ВАСИЛЬЕВ Геннадий Васильевич, род. 1923. Рядовой, стрелок 1053 сп.

ВАСИЛЬЕВ Евгений Дмитриевич (1923–1990). Мл. лейтенант, комвзвода 885 сп 290 сд. Ранен.

ВАСИЛЬЕВ Евстафий Васильевич, род. 1923. Капитан, ветврач, 1-й БФ.

ВАСИЛЬЕВ Михаил Васильевич (1921–1990). Ефрейтор, разведчик-наблюдатель 506 гап, 1-й УФ.

ВАСИЛЬЕВ Николай Герасимович, род. 1925. Мл. сержант, наводчик 386 иптап, 26 отд. иптабр, Вор. Ф, 1-й УФ.

ВАСИЛЬЕВ Павел Васильевич, род. 1901. Военврач ЭГ.

ВАСИЛЬЕВ Петр Васильевич, род. 1925.

ВИССАРОВ Михаил Петрович (1925–2003). Рядовой, автоматчик 64 зап. сп. Ранен.

ВЛАСИХИНА Вера Петровна (1924–2004). Рядовая, медсестра 324 сд, 2-й, 3-й БФ.

ГЕРАСИМОВ Александр Егорович (1900–1964).

ГЕРАСИМОВ Алексей Егорович.

ГЕРАСИМОВ Иван Георгиевич, род. 1905. ЭГ-61, нач. санслужбы 84 артбазы, ДВФ.

ГРИГОРЬЕВ Василий Миронович, род. 1923.

ГРИГОРЬЕВ Егор Григорьевич (1915–1955). Сержант, ст. пулеметчик.

ГРИГОРЬЕВ Николай Григорьевич (1915–1955). ЛФ.

ГУРЬЕВ Александр Гурьевич, род. 1905.

ДАНИЛОВА Галина Кирилловна, род. 1921. Рядовая, стрелок 1 вд отряд, ЛФ, ВФ.

ДМИТРИЕВ Андрей Дмитриевич (1912–2002). Рядовой, 1314 сп.

ДМИТРИЕВ Павел Дмитриевич, род. 1910. Рядовой, в/ч 459. Ранен.

ДМИТРИЕВА Анастасия Дмитриевна, род. 1923. Гв. сержант, ПГ-4246.

ДМИТРИЕВА Ксения Демидовна (1921–1989). Медсестра ЭГ-1145.

Мастер воздушных атак

Иван Николаевич Герасимов родился в 1921 г. в д. Аникеево (ныне в черте Чебоксар) Чебоксарского района. В 1941 г. окончил Энгельсскую военно-авиационную школу пилотов. С начала Великой Отечественной он – на Калининском фронте. На штурмовике Ил-2 вместе с боевыми друзьями ежедневно вылетал на задания, оказывал максимальную помощь наземным войскам, ведущим тяжелые бои. Командарм, Герой Советского Союза Н. Каманин в наградном листе, подписанном в октябре 1942 г., отмечал, что Герасимов И.Н. за короткий срок вырос до командира эскадрильи, научился вводить в бой от 6 до 20 самолетов, которые выполняли задания только на отлично. Он участвовал в освобождении Белгорода, Харькова, Киева, Житомира, в ликвидации окруженных вражеских войск в районе Корсунь-Шевченковского «котла». Вместе со своими подчиненными командир наносил удары по противнику, по его аэродромам, артпозициям, скоплениям живой силы и техники.

К маю 1944 г. капитан Герасимов – заместитель командира эскадрильи 809-го штурмового авиаполка 2-й воздушной армии. К этому времени он совершил 170 боевых вылетов. Всего же за годы войны им уничтожено 30 танков, 45 автомашин, 12 зенитно-пулеметных точек, 7 минометных батарей, 9 орудий и много другой боевой техники и живой силы врага.

В 1944 г. ему присвоено звание Героя Советского Союза. Кроме Золотой Звезды Героя награжден орденами Ленина, Красного Знамени (трижды), Александра Невского, Отечественной войны I степени, Красной Звезды (дважды), медалями.

После Победы летчик-герой остался в военной авиации, летал на реактивных самолетах. Окончил Военно-воздушную академию. Ему присвоено звание генерал-майора авиации. За годы военной службы генерал И.Н. Герасимов воспитал немало опытных летчиков. Умер он в 2002 г.

ЕГОРОВ Василий Егорович (1918–1980). Старшина, 2-й УФ.

ЕЖОВ Василий Корнилович, род. 1910.

ЕРМАКОВ Петр Васильевич (1915–1987). Старшина, химик-инструктор 141 сд. Ранен.

ЕРМОЛАЕВ Николай Ермолаевич (1924–1990). Ефрейтор, 1 арм. пс, 1-й ПФ.

ЕФИМОВ Андрей Ефимович, род. 1912. Рядовой, 1314 сп. Ранен.

ЕФИМОВ Василий Ефимович (1914–1989). Ст. лейтенант, 8 тк, 2 гв. ТА. Ранен.

ЕФИМОВ Василий Ефимович (1916–1989). Рядовой, 727 ап.

ЕФИМОВ Петр Ефимович (1923–2003). Капитан, 53 ап 71 сд, ЮФ. Ранен.

ЕФИМОВ Степан Ефимович (1896–1966).

ЖИРНОВ Илья Филиппович (1922–1993). Старшина, механик 246 иап, ЗФ. Ранен.

ЗИНОВЬЕВ Трофим Зиновьевич (1906–1983). Рядовой, 95 зап. сп. Ранен.

ИВАНОВ Василий Иванович (1915–1984). Рядовой, стрелок 210, 932 сп.

ИВАНОВ Василий Иванович (1924–1995). Рядовой, 42 авп. Ранен.

ИВАНОВ Дмитрий Иванович (1909–1980). Рядовой, 211 отд. сапб. Дважды ранен.

ИВАНОВ Иван Иванович (1920–1998). Ст. сержант, комвзвода 95 зап. сп. Дважды ранен.

ИВАНОВ Иван Иванович, род. 1921. Ст. сержант, телеграфист 274 авиабазы, УФ.

ИВАНОВ Константин Иванович (1895–1975). Рядовой, пулеметчик. Ранен.

ИВАНОВ Митрофан Иванович (1912–1986). Мл. сержант, 112 сп. Ранен.

ИВАНОВ Семен Иванович (1922–1985). Рядовой, автомеханик 101 инж.-аэродр. п.

ИВАНОВ Степан Иванович, род. 1922. Сержант, ком. орудия 173 сп, 326 омп. Дважды ранен.

ИВАНЮШИНА Валентина Сергеевна, род. 1922.

От майора – до генерала

До такого высокого звания Иван Матвеевич Макаров дослужился менее чем за год. Вот характеристика из наградного листа, подписанного в начале июля 1941 г.: «...Тов. Макаров И.Н. (майор, начальник артиллерии 42-й танковой дивизии) 28 июня 1941 г. личным руководством орудийными расчетами уничтожил 2 батареи противника. В боях в районе Дагда лично руководил боевыми действиями полка, благодаря чему уничтожил до 150 мотоциклистов и до 3 батарей противника. В боях за Опочку 8–10 июля 1941 г. действиями полка подавлено до 26 орудий и до полка мотопехоты противника...». По представлению командира дивизии полковника Воейкова, военного комиссара Скосырева и начальника штаба дивизии Кирсанова 31 августа 1941 г. И.М.Матвеев награжден первым орденом Красного Знамени.

А вот другая официальная бумага, подписанная командующим войсками 66-й армии генерал-лейтенантом А.С. Жадовым: «...Тов. Макаров И.М. с мая 1942 г. командует 116-й СД. Командуя дивизией в боях под Сталинградом, показал свое умение управлять частями дивизии в современной войне. Он пользуется авторитетом среди личного состава. Под его руководством дивизия 26 января 1943 г. овладела сильно укрепленным населенным пунктом, нарушив и опрокинув всю оборону противника на подступах к Сталинграду».

Между этими событиями и после них – десятки и десятки выигранных сражений. Со своей дивизией генерал-майор Макаров воевал на Западном, Сталинградском, Донском, 2-м Украинском фронтах. За мужество и храбрость, проявленные в ходе сражений по руководству вверенной ему дивизией награжден орденами Ленина, Красного Знамени (четырежды), Александра Невского, медалями.

Макаров Иван Матвеевич родился в д. Соляново (ныне в черте Чебоксар) в 1898 г. В Красной Армии с 1918 г. Участвовал в гражданской и Советско-финляндской войнах.

ИГНАТЬЕВ Григорий Павлович (1926–1999). Рядовой, стрелок 359 зап. сп.

ИЛИВАНОВ Валериан.

ИЛЬДЕРОВ Никифор Архипович, род. 1913. Ст. сержант, маскировщик, 35 р-н авиабазирования. Ранен.

ИСАЕВ Александр Якимович, род. 1925. Рядовой, стрелок 74 сп, 2-й БФ.

ИСАЕВ Иван Тимофеевич, род. 1896. Рядовой, 8 воен. а/дорога.

КАПИТОНОВ Александр Капитонович, род. 1925. Рядовой, стрелок 125 гв. сп. Ранен.

КИРЯКОВ Александр Кирякович.

КОЛЬЦОВ Николай Хрисанфович (1924–2003). Капитан, военврач 353 сп.

КОНСТАНТИНОВ Алексей Константинович, род. 1916. Мл. сержант, автоматчик 93 сп. Ранен.

КОНСТАНТИНОВ Валентин Константинович, род. 1925. Рядовой, стрелок 505 сп.

КРЫЛОВ Виктор Васильевич, род. 1925. Рядовой, ком. отдел. 676 сп. Ранен.

КУДРЯШОВ Михаил Павлович (1919–2002). Рядовой, ком. отдел. 12 отд. пулб.

КУДРЯШОВ Николай Павлович, род. 1925. Рядовой, стрелок 155 арм. зенсп.

ЛАВРЕНТЬЕВ Илья Лаврентьевич, род. 1923. Ст. сержант, 32 морсбр. Ранен.

ЛАВРЕНТЬЕВА Василиса Лаврентьевна (1923–1990).

ЛУКИН Сергей Лукич (1924–1999). Рядовой, 46 зап. ап, 113 отд. сд.

МАКАРОВ Николай Макарович, род. 1910. Рядовой, 324 сп. Ранен.

МАКСИМОВ Александр Максимович (1902–1989). Рядовой, 1120 сп. Ранен.

МАРАСАНОВ Василий Ефимович, род. 1925. Сержант, наводчик 2002 зенап, 19 зап.

МИРОНОВ Илья Миронович (1912–1998). Сержант, сапер 421 сп, 141 отд. ап. Ранен.

МИТРОФАНОВ Александр Митрофанович.

МИТРОФАНОВ Алексей Степанович, род. 1920. Ст. сержант, стрелок 2921 ап.

МИТРОФАНОВ Иван Митрофанович (1922–1987). Рядовой, ком. орудия 276 ап. Ранен.

МИХАЙЛОВ Виталий Михайлович, род. 1925. Ст. лейтенант, 4-й УФ.

Принял первый бой под Сталинградом

Михаил Прокопьевич Агеносов, уроженец д. Байдеряково, боевое крещение получил в декабре 1942 г. под Сталинградом. Их 115-я стрелковая бригада прибыла с Дальнего Востока и сразу же вступила в бой в составе прославленной 66-й армии. Храбро и отважно сражался у волжской твердыни наш земляк.

Отличился гвардии сержант Агеносов и на Курской дуге. В наградном листе, подписанном командиром батальона капитаном Никитиным, говорится: «Тов. Агеносов показал себя смелым, решительным, бесстрашным, находчивым воином Красной Армии при любой обстановке боя. Будучи командиром отделения ПТР, в боях у д. Лысоедово Белгородского направления 8 июля 1943 г., действуя совместно с группой разведчиков, в лесу на шоссейной дороге в тылу противника устроил засаду. Из ПТР подожгли 2 автомашины с боеприпасами и пехотой противника... тем самым сорвав доставку боеприпасов на передний край вражеской обороны.

В боях в районе Белгорода 22–23 июля 1943 г., командуя отделением, тов. Агеносов находился непосредственно в боевых порядках наступающих и отражающих контратаки противника подразделений. Когда вышел из строя наводчик расчета, он вел огонь по дзоту противника, что способствовало продвижению вперед и занятию д. Шляховое и Мелехово. Со своим отделением сержант Агеносов первым ворвался в траншеи противника. Будучи раненым в ногу, он не ушел с поля боя, а оставался до конца и управлял отделением».

Приказом командира 115-й отдельной стрелковой бригады за этот бой М.П. Агеносов награжден орденом Красной Звезды.

В дальнейшем в составе Воронежского фронта наш земляк форсировал Днепр. Затем, уже в звании лейтенанта и в должности командира стрелкового взвода, Михаил Прокопьевич сражался на 1-м и 2-м Белорусских фронтах. Его боевые заслуги отмечены орденом Александра Невского, вторым орденом Красной Звезды, медалями.

Демобилизовавшись, вернулся на родину. В 1958–1973 гг. работал на Чебоксарском электроаппаратном заводе инспектором, начальником отдела кадров.

Борис Семенович Аливанцев

Бориса Семеновича Аливанцева из д. Большое Янгильдино в армию призвали в июне 1942 г. Служил наводчиком прославленных «катюш» в 47-м отдельном гвардейском минометном дивизионе на Калининском фронте. Участвовал в боях по освобождению городов Ржев, Великие Луки, Невель и др. Сражался с врагом смело и отважно. Но в январе 1944 г., когда часть наступала через белорусские болота, Борис Семенович подорвался на мине и получил тяжелое ранение в ногу. Девять месяцев лечился в госпиталях. Домой вернулся в октябре 1944 г. инвалидом.

За тот памятный бой рядовой Аливанцев был удостоен ордена Славы III степени, но награда нашла своего героя только через три года.

После демобилизации Борис Семенович окончил партийную школу при Чувашском обкоме партии, Чувашский государственный педагогический институт. Работал в Чебоксарском райкоме ВЛКСМ, учителем истории, заведующим методическим кабинетом роно.

Умер Б.С. Аливанцев на 59-м году жизни от тяжелой болезни.

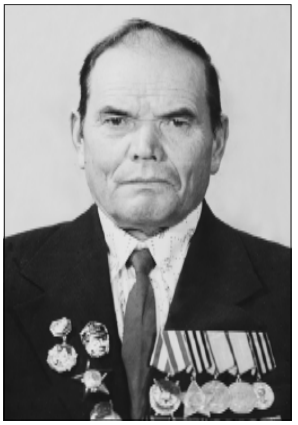

Наводчик точно поражал цели

Уроженец д. Типнеры Николай Васильев в армию был призван в 1943 г., едва ему исполнилось 18 лет. После короткой подготовки его направили наводчиком в 386-й истребительно-противотанковый артиллерийский полк 26-й отдельной истребительно-противотанковой бригады. Воевал на Воронежском и 1-м Украинском фронтах. Дошел до Берлина и Праги.

Младший сержант Васильев дрался с врагом смело и отчаянно, выходил победителем из самых трудных ситуаций.

Из наградного листа на младшего сержанта Н.Г. Васильева от 2 мая 1945 г.: «Тов. Васильев в бою 22 апреля 1945 г. в районе Домсдорф показал себя мужественным, умелым наводчиком при отражении нескольких атак. Контратакуя расчет танками и пехотой, противник хотел прорваться через батарею и тем самым выйти из окружения. Но благодаря умелому владению орудием и находчивости, тов. Васильев быстро открыл огонь по живой силе и танкам противника. В результате им было сожжено 2 танка, 2 бронетранспортера, 1 автомашина с боеприпасами и уничтожено до 20 вражеских солдат и офицеров».

Приказом командира бригады Н.Г. Васильев награжден орденом Красной Звезды.

В боях он заслужил также ордена Красного Знамени, Славы III степени, две медали «За отвагу», медали «За взятие Берлина», «За освобождение Праги» и др.

После войны Николай Герасимович жил в пос. Кугеси, трудился в объединениях «Сельхозтехника» и «Сельхозхимия».

МИХАЙЛОВ Никифор Михайлович (1916–1995).

МИХАЙЛОВ Николай Михайлович.

МИХАЙЛОВ Петр Михайлович (1923–1999). Рядовой. Ранен.

МИХАЙЛОВ Петр Михайлович, род. 1926. Рядовой, стрелок 357 зап. сп, 1 погранполк.

НЕСТЕРОВ Виктор Нестерович (1904–1974).

НЕСТЕРОВ Иван Нестерович (1920–1990).

НИКИТИН Федор Никитич (1900–1974). Рядовой. Дважды ранен.

НИКИФОРОВ Павел Никифорович (1915–1980). Лейтенант, 136 сп 97 сдн.

НИКОЛАЕВ Александр Николаевич (1920–1995). Рядовой, пулеметчик 16 сп.

НИКОЛАЕВ Василий Николаевич (1920–1995). Рядовой, стрелок 19 сп 10 тд. Ранен.

НИКОЛАЕВ Егор Николаевич (1913–1981). Рядовой, 113 сб, 686 ап. Ранен.

НИКОЛАЕВ Иван Николаевич (1906–1980). Рядовой, 3 транс. б, 1 сдн. Ранен.

НИКОЛАЕВ Федор Николаевич, род. 1906.

ОСАНОВ Григорий Трофимович (1908–1983). Старшина, 28 тбр.

ОСАНОВ Евгений Евлампьевич, род. 1925.

ОСИПОВ Михаил Осипович (1913–1993). Рядовой, 16 гв. кп. Ранен.

ОСИПОВ Николай Осипович (1903–1975). Рядовой, 202 зап. п.

ПАВЛОВ Александр Павлович, род. 1926. Сержант, связист 137, 159 зап. сп.

ПАВЛОВ Михаил Павлович (1925–1996). Ст. сержант, ком. отдел. 273 отд. мб. Ранен.

ПАВЛОВА Ольга Федоровна, род. 1922. Мл. лейтенант, радиотелегр. отд. воен. цен. № 103, 2-й БФ.

ПЕТРОВ Николай Петрович, род. 1926. Мл. сержант, артиллерист 415 сп. Ранен.

ПОРФИРЬЕВ Александр Порфирьевич (1923–1998).

РОДИОНОВ Иван Лаврентьевич.

РОМАНОВА Клавдия Романовна (1923–1996).

САМАРИН Георгий Кузьмич (1926–1981).

САФОНОВ Федор Яковлевич, род. 1922. Мл. сержант, пом. комвзвода 45 сп, 2-й БФ.

СВИНЦОВ Александр Николаевич (1912–1997). Гв. сержант, стрелок 28 гв. тяж. тбр, ЗФ. Ранен.

СВИНЦОВ Анатолий Николаевич (1916–1996). 409 сп.

СВИНЦОВ Василий Яковлевич (1900–1989). Рядовой, водитель 2 уч. автп.

СВИНЦОВ Виталий Иванович, род. 1926.

СВИНЦОВ Геннадий Иванович (1921–1992). Старшина, пулеметчик 468 ап, БФ.

СВИНЦОВ Георгий Иванович, род. 1926. Рядовой, водитель 267 отд. сп, 47 отд. ап.

СВИНЦОВ Николай Григорьевич (1923–1991). Старшина, радиотехник 35 зап. р, Зак. Ф.

СВИНЦОВ Петр Иванович (1918–1994). Мл. лейтенант, пом. адъютанта 275 а/базы, ЮЗФ, 38 А, Ст. Ф.

СВИНЦОВА Зоя Ивановна (1924–2001).

СВИНЦОВА Любовь Николаевна, род. 1923.

СЕМЕНОВ Владимир Семенович (1927–1995). Мл. сержант, стрелок 445 сп.

СЕМЕНОВ Лука Семенович, род. 1920.

СЕРГЕЕВ Василий Сергеевич (1914–2000). Рядовой, 85 сп, 109 отд. ар, ЗФ.

СИДЕЛЕВА (СИДОРОВА) Елизавета Ивановна, род. 1925.

СИМАКОВ Павел Васильевич, род. 1916. Водитель 283 сп, 43 автп. Трижды ранен.

СМИРНОВ Василий Федорович, род. 1925. Ст. лейтенант, 2-й, 3-й УФ.

СОРОКИН Виталий Александрович (1924–1986). Ст. лейтенант, 169, 741 сп. Дважды ранен.

СОРОКИН Георгий Иванович (1906–1994). Ст. лейтенант, комвзвода 121 гв. сд. Дважды ранен.

СПИРИДОНОВ Кирилл Евсеевич, род. 1924. Капитан, комвзвода 212 гв. сп, 17 ск, ЦФ. Ранен.

СТЕПАНОВ Игнатий Степанович.

СТЕПАНОВ Павел Степанович.

ТАРАСОВ Лев Тарасович (1922–2004). Лейтенант, комвзвода, Бр. Ф, 2-й БФ. Ранен.

ТАШКОВ Василий Никитич (1916–1994). Сержант, авиамеханик 16 зап. иавп.

ТАШКОВА Елизавета Михайловна, род. 1922. Рядовая, телефонист 30, 35 авиабазы, СФл.

ТИТОВ Деомид Васильевич (1921–1982). Рядовой, стрелок 275 авиабазы. Ранен.

ТРОФИМОВ Вячеслав Трофимович, род. 1915. Мл. сержант, 208, 471 ап, 441 п.

ФЕДОТОВ Гордей Федотович (1924–1980). Мл. сержант, минометчик, ком. отдел. 45 зап. сп, 69 гв. минп.

ФЕДОТОВ Павел Александрович, род. 1924. Рядовой, автоматчик 138 сп. Ранен.

ФЕДОТОВА Анна Федоровна, род. 1925. Ст. лейтенант, 2-й ПФ.

ЧАЙНИКОВ Георгий Васильевич, род. 1920.

ШАЛЬКЕВИЧ Казимир Викторович, род. 1918. Рядовой, 54 А, 3-й ПФ.

ШУСТОВ Антон Григорьевич, род. 1901.

ШУТНИКОВ Николай Никитич (1903–1982). Мл. лейтенант, 133 пулб. Ранен.

ЯКОВЛЕВ Петр Яковлевич (1924–1982). Рядовой, слухач 1886 зенап.

Абашевская сельская администрация

с. АБАШЕВО

АЛЕКСЕЕВ Николай Алексеевич, род. 1899. Рядовой.

АРТЕМЬЕВ Осип Артемьевич (1902–1987). Рядовой.

О ветеранах пишут их внуки

Мой дедушка – герой

Мой дедушка, Федоров Егор Федорович, очень любил песню «Синий платочек». Он пел ее мне каждый год 9 мая. Вспоминал о войне, о фронтовых дорогах, о погибших друзьях...

Егор Федорович – один из тысяч героев Великой Отечественной войны – отважно сражался с коварным врагом на разных фронтах. За мужество и смелость, проявленные в боях, заслужил ордена Славы II и III степени, две медали «За отвагу» и другие награды.

На фронт Егора Федоровича взяли 3 июня 1942 г., едва успел сдать выпускные экзамены за десятый класс Абашевской средней школы. Направили его в 81-й гвардейский стрелковый полк 25-й гвардейской стрелковой дивизии им. В.И. Чапаева, где назначили наводчиком 76-мм противотанкового орудия. Здесь он крепко подружился с русским парнем Виктором Пластининым. Вскоре обоих назначили командирами орудий. Вместе они участвовали в жарких боях на Дону, в Корсунь-Шевченковской, Ясско-Кишиневской, Будапештской, Пражской и других крупных операциях.

Однажды Виктор Пластинин спас моего дедушку от верной смерти. Было это в Венгрии. При сильном артиллерийском обстреле дедушку засыпало землей. Виктор услышал, что орудие друга замолчало, бросился к нему, откопал и привел в сознание.

Через много лет друзья встретились в Абашеве, куда Виктор Егорович приехал с Севера в гости.

Мой дедушка на фронте был несколько раз ранен, лечился в госпиталях. Демобилизовался он из армии в 1947 г., вернулся в родное село. Встретился с местной девушкой Галиной Васильевой, тоже бывшей фронтовичкой. Она воевала связистом в 38-м зенитно-прожекторном полку на Калининском и 2-м Белорусском фронтах. Вскоре молодые люди поженились. Дедушка 46 лет работал бригадиром, агрономом, заместителем председателя колхоза им. Ленина. Галина Васильевна трудилась счетоводом-кассиром в колхозе, учетчицей в МТС и почти тридцать лет – секретарем исполкома Абашевского сельсовета. Дедушка с бабушкой вырастили шестерых детей. Бабушка награждена «Медалью материнства» I и II степени.

Мы, внуки, гордимся ими, защитниками Родины, трудолюбивыми и добрыми людьми.

Елена Федорова, ученица 11 класса Кугесьской СШ № 1

АРХИПОВ Иван Архипович, род. 1915. Рядовой.

ВАСИЛЬЕВ Валентин Васильевич, род. 1927. Рядовой.

ВАСИЛЬЕВ Георгий Васильевич, род. 1910. Рядовой.

ВАСИЛЬЕВ Ираклий Васильевич, род. 1926. Рядовой.

ВАСИЛЬЕВ Константин Васильевич, род. 1915. Рядовой.

ГЕРАСИМОВА Елена Герасимовна, род. 1924. Рядовая, ВФ, УФ.

ГРИГОРЬЕВ Григорий Григорьевич, род. 1898. Рядовой.

ГРИГОРЬЕВ Иван Григорьевич, род. 1908. Рядовой.

ДАНИЛОВ Валентин Васильевич, род. 1923. Рядовой.

ДАНИЛОВ Василий Данилович, род. 1892. Рядовой.

ДАНИЛОВА Александра Алекс., род. 1921. Гв. рядовая.

ЕГОРОВ Николай Егорович, род. 1926. Рядовой, 242 сапб.

ЕЛИЗАРОВ Егор Елизарович, род. 1927. Рядовой.

ЕМЕЛЬЯНОВ Данил Емельянович (1920–1992). Рядовой, 996 сп.

ЕФРЕМОВ Виктор Ефремович (1908–1989). Рядовой, 151 сп.

ИВАНОВ Георгий Иванович (1907–1993). Старшина, 136 сп.

ИВАНОВ Михаил Иванович, род. 1902. Рядовой.

ИВАНОВ Николай Иванович, род. 1907 Рядовой.

ИВАНОВ Николай Иванович, род. 1926. Рядовой.

ИВАНОВ Сергей Иванович (1901–1996). Рядовой, 15 отд. гуж. б-н.

ИЛЬИН Михаил Ильич, род. 1904. Рядовой.

ИЛЬИН Степан Ильич, род. 1902. Рядовой.

ИСАКОВ Петр Исакович, род. 1915. Ефрейтор, 230 ап.

КИРИЛЛОВ Василий Кириллович, род. 1907. Рядовой.

КИРИЛЛОВ Егор Кириллович, род. 1918. Матрос, 8 брмп.

КОРНИЛОВ Егор Корнилович, род. 1920. Рядовой.

КОРНИЛОВ Мин Корнилович (1913–1991). Ст. сержант, 38 гв. минп.

КРЫЛОВ Николай Федорович, род. 1915. Рядовой.

КУЗНЕЦОВ Михаил Тихонович, род. 1920. Рядовой.

КУЗЬМИН Вениамин Кузьмич, род. 1912. Рядовой.

КУЗЬМИН Виктор Кузьмич, род. 1907. Рядовой.

МАРКОВ Александр Маркович, род. 1920. Рядовой.

МИРОЛЮБОВ Федор Степанович, род. 1895. Рядовой.

НИКОЛАЕВ Дмитрий Николаевич, род. 1914. Рядовой.

НИКОЛАЕВ Евдоким Николаевич (1916–1991). Рядовой, стройбат.

ОРЛОВ Иван Григорьевич (1908–1988). 330 сп.

ПРОКОПЬЕВ Венедикт Прокопьевич, род. 1911. Рядовой.

РОМАНОВ Евдоким Романович, род. 1895. Рядовой.

РОМАНОВ Егор Романович, род. 1905. Рядовой.

САМЫЛКИН Алексей Захарович, род. 1922. Мл. сержант.

СЕМЕНОВ Александр Семенович (1916–1998). Рядовой, 73 зап. ап.

СЕМЕНОВ Геннадий Данилович (умер в 1999).

СЕМЕНОВ Константин Семенович, род. 1901. Рядовой.

СЕРГЕЕВ Борис Сергеевич, род. 1905. Рядовой.

СЕРГЕЕВ Серапион Сергеевич (1911–1964). Рядовой.

СТЕПАНОВ Алексей Степанович, род. 1922. Рядовой.

СТЕПАНОВ Егор Степанович, род. 1907. Рядовой.

ТРОФИМОВ Егор Трофимович, род. 1912. Рядовой.

ФЕДОРОВ Егор Федорович (1923–1991). Гв. сержант, ком. орудия 81 сп 25 сд, ЮЗФ, Вор. Ф, 1-й, 2-й УФ.

ФЕДОРОВ Николай Федорович, род. 1920. Рядовой.

ФЕДОРОВА Галина Васильевна, род. 1925. Рядовая, 38 зенпрожб, БФ.

ФИЛИППОВ Павел Дмитриевич (1910–1994). Рядовой.

ХРИСАНОВ Николай Хрисанович, род. 1925. Рядовой.

ХРИСАНОВ Павел Хрисанович, род. 1901. Рядовой.

ЯКОВЛЕВ Николай Яковлевич, род. 1922. Рядовой.

ЯКОВЛЕВ Прохор Яковлевич, род. 1920. Рядовой.

д. БАЙСУБАКОВО

АЛЕКСАНДРОВ Василий Александрович (1920–1990). Рядовой.

АЛЕКСАНДРОВ Николай Александрович (1924–1990). Старшина, 839 ап. Ранен.

АЛЕКСЕЕВ Иван Алексеевич (1910–1996). Рядовой, 640 сп. Ранен.

АРТЕМЬЕВ Иван Артемьевич (1921–1993). Рядовой, 57 тд. Контужен.

ВОЛКОВ Василий Ефремович, род. 1906. Рядовой.

ГРИГОРЬЕВ Александр Григорьевич, род. 1919. Рядовой.

ГРИГОРЬЕВ Павел Григорьевич (1921–1971). Рядовой.

ГРИГОРЬЕВ Петр Григорьевич (1917–1986). Рядовой.

ЕГОРОВ Степан Егорович, род. 1900. Рядовой.

ЕФРЕМОВ Прокопий Ефремович, род. 1895. Рядовой.

ЖУРКИН Андрей Евдокимович, род. 1894. Рядовой.

ЖУРКИН Леонид Андреевич, род. 1923. Рядовой.

ИВАНОВ Константин Иванович (1910–1990). Рядовой, 285 сп. Ранен.

ИВАНОВ Лаврентий Иванович, род. 1892. Рядовой.

КРИКОВ Николай Николаевич, род. 1910. Рядовой.

ЛАВРЕНТЬЕВ Алексей Лаврентьевич (1915–1996). Капитан, 438, 396 сп, 129 сд, СЗФ, Кал. Ф. Дважды ранен.

ЛАВРЕНТЬЕВ Георгий Леонтьевич, род. 1913. Рядовой.

ЛАВРЕНТЬЕВ Клементий Лаврентьевич (1921–1947). Рядовой.

ЛАВРЕНТЬЕВ Николай Лаврентьевич, род. 1922. Ефрейтор, 256 сп, 119 отд. тп. Дважды ранен.

МАКАРОВ Николай Макарович, род. 1912. Рядовой, 196 сп. Ранен.

МАРКОВ Иван Маркович, род. 1923. Рядовой.

МАРКОВ Николай Максимович, род. 1908. Рядовой.

МИХАЙЛОВ Петр Михайлович, род. 1923. Рядовой.

НИКОЛАЕВ Александр Николаевич, род. 1895. Рядовой.

НИКОЛАЕВ Александр Николаевич, род. 1924. Рядовой.

ОДОЕВСКИЙ Андрей Иванович, род. 1896. Рядовой.

ОСИПОВ Михаил Осипович, род. 1896. Рядовой.

ПАВЛОВ Иван Павлович, род. 1922. Рядовой.

ПЛОТНИКОВ Порфирий Плотникович (1912–1967). Рядовой.

САМАРИН Тимофей Маркович, род. 1915. Рядовой.

СЕМЕНОВ Василий Семенович (1915–1946). Рядовой.

СЕМЕНОВ Николай Семенович (1912–1984). Ефрейтор.

СЕРГЕЕВ Дмитрий Сергеевич (1921–1988). Рядовой.

СМИРНОВ Николай Алексеевич, род. 1905. Рядовой.

СТЕПАНОВ Андрей Степанович, род. 1896. Рядовой.

СТЕПАНОВ Петр Степанович, род. 1927. Рядовой.

ТАРАСОВ Валентин Тарасович (1924–1982). Рядовой.

ТРОФИМОВ Александр Трофимович (1920–1990). Рядовой, 13 гв. сп. Контужен.

УФАДИНОВ Федор Артемьевич (1902–1987). Рядовой.

ФЕДОРОВ Данил Федорович (1895–1986). Рядовой.

ФЕДОРОВ Иван Федорович (1898–1993). Рядовой.

ФЕДОРОВ Илья Федорович (1921–1946). Рядовой.

ХРИСТОФОРОВ Константин Христофорович, род. 1912. Рядовой.

ЯДРИНЦЕВ Федор Якимович, род. 1924. Мл. сержант, Дальневосточный особ. сп, 32 мсбр, 134 отд. автб. Ранен.

д. ЗАВРАЖНОЕ

АЛЕКСЕЕВ Иван Алексеевич (1926–1994). Рядовой, 531 гв. сп. Дважды ранен.

АНТИПОВ Василий Антипович, род. 1900. Рядовой.

АФАНАСЬЕВ Митрофан Афанасьевич (1910–1976). Рядовой, 212 отд. зенд.

АФАНАСЬЕВ Тит Афанасьевич, род. 1892. Рядовой.

ВЛАДИМИРОВ Леонид Владимирович, род. 1928. Рядовой.

ГАВРИЛОВ Борис Гаврилович, род. 1919. Ст. сержант, 111 гв. п.

ГАВРИЛОВ Петр Гаврилович, род. 1915. Рядовой.

ГРИГОРЬЕВ Алексей Григорьевич, род. 1913. Рядовой.

ДМИТРИЕВ Константин Дмитриевич, род. 1909. Рядовой.

ЕГОРОВ Леонид Егорович, род. 1926. Рядовой.

ЕГОРОВ Николай Егорович (1916–1994). Сержант, 116 сп. Ранен.

ЕЛИЗАРОВ Егор Елизарович. Рядовой.

ЕЛИЗАРОВ Сергей Елизарович, род. 1919. Рядовой.

ЗАХАРОВ Георгий Захарович, род. 1892. Рядовой.

ИВАНОВ Валентин Иванович (1926–1990). Сержант.

МИТРОФАНОВ Александр Митрофанович, род. 1913. Рядовой.

МИТРОФАНОВ Егор Митрофанович, род. 1892. Рядовой.

МИТРОФАНОВ Иван Митрофанович, род. 1898.

НИКОНОРОВ Павел Никонорович, род. 1923. Рядовой.

НИКОНОРОВ Филипп Никонорович, род. 1910. Рядовой.

СЕРГЕЕВ Иван Сергеевич, род. 1908. Рядовой.

ХРИСТОФОРОВ Андрей Христофорович, род. 1910. Рядовой.

ХРИСТОФОРОВ Григорий Христофорович, род. 1908. Рядовой.

ХРИСТОФОРОВ Игнатий Христофорович, род. 1917. Рядовой.

ХРИСТОФОРОВ Николай Христофорович, род. 1921. Рядовой.

ЯКОВЛЕВ Порфирий Яковлевич, род. 1913. Рядовой.

д. КЛЫЧЕВО

АБРАМОВ Мефодий Алексеевич, род. 1923. Рядовой, 23 вдбр.

АЛЕКСАНДРОВ Валентин Александрович. Рядовой.

АЛЕКСАНДРОВА Надежда Александровна, род. 1924.

АЛЕКСЕЕВ Андрей Алексеевич, род. 1924. Рядовой.

АЛЕКСЕЕВ Василий Алексеевич, род. 1915. Ст. сержант, 211 ап, 234 зап. сп. Ранен.

АЛЕКСЕЕВ Михаил Алексеевич, род. 1921. Рядовой.

АЛЕКСЕЕВ Филимон Алексеевич (1912–1977). Рядовой, 259 гв. сп. Ранен.

АНАНЬЕВ Иван Ананьевич, род. 1911. Рядовой.

АНДРЕЕВ Егор Андреевич (1913–1993). Рядовой.

АНДРЕЕВ Константин Андреевич. Рядовой.

АНДРЕЕВ Семен Андреевич, род. 1911. Рядовой.

АНДРЕЕВ Федор Андреевич, род. 1917. Рядовой.

АНДРИЯНОВ Игнатий Андриянович, род. 1915. Рядовой, 152 сп.

АНТОНОВ Василий Александрович, род. 1906. Рядовой.

АРТЕМЬЕВ Григорий Артемьевич (1924–1987). Рядовой, 125 отд. сбр. Ранен.

АФАНАСЬЕВ Александр Афанасьевич, род. 1915. Рядовой.

АФАНАСЬЕВ Тимофей Афанасьевич, род. 1905. Рядовой.

БЕЛОВ Кузьма Николаевич, род. 1912. Рядовой.

БЕЛОВ Федор Николаевич, род. 1909. Рядовой.

БЕЛЯЕВ Кирилл Николаевич, род. 1907. Рядовой, 408 отд. пулб.

БОРОДОВ Лука Порфирьевич (1898–1986). Сержант, 153 УР, 27 пулаб.

ВАСИЛЬЕВ Александр Васильевич, род. 1925.

ВАСИЛЬЕВ Гаврил Васильевич, род. 1907. Рядовой, 132 сп.

ВАСИЛЬЕВ Герман Васильевич, род. 1925. Рядовой.

ВАСИЛЬЕВ Григорий Васильевич, род. 1900. Рядовой.

ВАСИЛЬЕВ Иван Васильевич (1916–1993). Рядовой, 31 мехтбр, 26 сп. Дважды ранен.

ВАСИЛЬЕВ Кирилл Васильевич (1918–1998). Ст. лейтенант, 218 асп, 407 пулаб.

ВАСИЛЬЕВ Николай Васильевич, род. 1913. Рядовой.

ВАСИЛЬЕВ Федор Васильевич, род. 1923. Рядовой.

ВАСИЛЬЕВ Федор Иосифович (1905–1996). Рядовой, 318 отд. сапб, 399 сп. Ранен.

ВАСИЛЬЕВА Варвара Васильевна, род. 1920. Рядовая.

ГАВРИЛОВ Константин Гаврилович (1914–1999). Рядовой, 279 сп.

ГЕРАСИМОВ Михаил Герасимович (1921–2001). Рядовой, 528 сп. Ранен.

ГРИГОРЬЕВА Надежда Александровна, род. 1924. Медсестра, ЛФ.

ДАВЫДОВ Иван Давыдович (1898–1989). Рядовой, 812 сп.

ДАНИЛОВ Павел Данилович, род. 1907. Рядовой, 169 отд. стройбат, 204 зап. сп. Контужен.

ДМИТРИЕВ Илья Дмитриевич. Рядовой.

ДОНСКОЙ Владимир А., род. 1920. Рядовой.

ДОРОФЕЕВ Петр Дорофеевич, род. 1913. Рядовой, 412, 181 ап. Дважды ранен.

ЕВГЕНЬЕВ Василий Евгеньевич (1925–1997). Рядовой, 481 зенап.

ЕВДОКИМОВ Геннадий Евдокимович. Рядовой.

ЕГОРОВ Виссарион Егорович, род. 1926. Рядовой.

ЕГОРОВ Петр Егорович, род. 1919. Мл. лейтенант, 1-й УФ. Ранен.

ЕРЛАКОВ Ион Семенович, род. 1903. Рядовой, 138 сп.

ЕФАРИНОВ Николай Григорьевич. Рядовой.

ЕФИМОВ Иван Ефимович, род. 1902. Рядовой, 336 сп. Ранен.

ИВАНОВ Александр Алексеевич, род. 1898. Рядовой.

ИВАНОВ Александр Иванович, род. 1911. Рядовой, 46 Сибирский б-н. Ранен.

ИВАНОВ Алексей Митрофанович, род. 1924. Рядовой.

ИВАНОВ Григорий Иванович, род. 1896. Рядовой.

ИВАНОВ Иван Иванович (1916–1988). Сержант, 412 ап. Ранен.

ИВАНОВ Петр Иванович, род. 1905. Рядовой, 359 зап. п.

ИЛЬИН Иван Ильич (1926–1983). Рядовой, 558 сп. Ранен.

ИЛЬИН Михаил Ильич, род. 1907. Рядовой.

ИЛЬИН Семен Ильич. Рядовой.

КАШМИРОВ Андрей Петрович. Рядовой.

КАШМИРОВ Георгий Петрович (умер в 2000). Рядовой.

КАШМИРОВ Петр Петрович. Рядовой.

КОНДРАТЬЕВ Лаврентий Кондратьевич, род. 1896.

КУПРИЯНОВ Сергей Куприянович, род. 1904. Рядовой.

КУПРИЯНОВ Федор Куприянович. Рядовой.

ЛЕВИН Василий Иванович.

ЛЕОНОВ Александр Егорович, род. 1925. Рядовой.

ЛЬВОВ Михаил Прокопьевич, род. 1915. Рядовой, 379 ап, 553 сп. Ранен.

МАЙКОВ Николай Ефремович, род. 1912. Рядовой, 132 сп.

МАЙКОВ Семен Ефимович (1924–1991). Мл. сержант, 138 отд. птд.

МАТВЕЕВ Григорий Матвеевич. Рядовой.

НАУМОВ Александр Александрович, род. 1923. Военфельдшер, Кал. Ф, 3-й БФ, ДВФ.

НИКОЛАЕВ Александр Николаевич, род. 1916.

НИКОЛАЕВ Дмитрий Николаевич, род. 1914. Рядовой.

НИКОЛАЕВ Клементий Николаевич (1909–1989). Рядовой, 408 особ. сп.

НИКОЛАЕВ Михаил Николаевич, род. 1919. Рядовой, 53 отд. автб, 427 автп.

НИКОЛАЕВ Наум Николаевич (1925–1992). Рядовой, 591 ап.

НИКОЛАЕВ Трифон Николаевич, род. 1925. Рядовой, 357, 426 сп. Ранен.

НИКОНОРОВ Федор Никонорович, род. 1904. Рядовой.

ОВЧИННИКОВ Владимир Фомич. Рядовой.

ОЯФИМОВ Николай Васильевич. Рядовой.

ПЕТРОВ Виталий Петрович (1927–1986). Рядовой.

ПОРФИРЬЕВ Александр Порфирьевич (1921–1989). Сержант, 408 сп. Ранен.

ПОРФИРЬЕВ Егор Порфирьевич. Рядовой.

ПРОКОПЬЕВ Кирилл Прокопьевич. Рядовой.

РАКОВ Ананий Фокич, род. 1898. Рядовой.

РОМАНОВ Павел Романович (1905–1990). Рядовой, 918 сп. Ранен.

Жизнь, полная отваги и мужества

(Из воспоминаний Петра Макаровича Макарова)

— После окончания Чебоксарского педагогического техникума я учительствовал более 10 лет. 1 апреля 1942 г. меня призвали в армию. Окончив трехмесячные курсы, 1 августа 1942 г. стал командиром пулеметного расчета «максим» в пулеметном батальоне 76-й стрелковой дивизии. Первый бой принял на берегу Дона под станицей Клетской. В одном из боев получил ранение в спину. После выздоровления вернулся в свою часть и приступил к исполнению обязанностей командира расчета. Не забуду упорнейшие схватки под Сталинградом. Каждый из нас сердцем чувствовал, что здесь решается судьба Отечества, и самоотверженно дрался за каждый клочок земли. В такой обстановке осколком снаряда мне раздробило ногу, которую хирурги решили ампутировать. 9 месяцев меня лечили в Оренбурге и Ташкенте. В 1943 г. вернулся домой инвалидом II группы. В праздничные дни я с гордостью ношу орден Красной Звезды и медаль «За оборону Сталинграда».

Свои знания и опыт я активно передавал подрастающему поколению в Байсубаковской школе. Трудился на ниве образования 38 лет. Заслужил также гражданские награды: орден «Знак Почета» и медаль «За трудовую доблесть». Я счастлив, что с честью и достоинством прожил и в годы военного лихолетья, и в непростые годы восстановления народного хозяйства.

САЛТЫКОВ Алексей Васильевич, род. 1925. Рядовой.

СЕМЕНОВ Игнатий Семенович, род. 1924.

СЕМЕНОВ Петр Семенович, род. 1906.

СЕМЕНОВ Степан Семенович, род. 1893. Рядовой.

СЕРГЕЕВ Александр Сергеевич (1915–1992). Рядовой, 147 сп.

СЕРГЕЕВ Леонтий Сергеевич (1923–1991). Старшина, 291 сп, 232 самох. тп. Контужен.

СЕРГЕЕВ Михаил Сергеевич (1921–1997). Рядовой, 568, 407 сп. Дважды ранен.

СОЛОВЬЕВ Петр Николаевич, род. 1895. Рядовой.

СОРОКИН Порфирий Егорович, род. 1914. 230, 393 ап.

СТЕПАНОВ Петр Степанович (1911–1984). Сержант, 154 сп. Ранен.

ТЕРЕНТЬЕВ Василий Терентьевич, род. 1925. Рядовой.

ТИТОВ Деомид Васильевич, род. 1921. Рядовой.

ТИТОВ Егор Васильевич, род. 1923. Сержант, 107, 151 сп. Ранен.

ФЕДОТОВ Василий Федотович, род. 1910. Рядовой.

ФОМИН Михаил Фомич (1903–1989). Ст. сержант, 914 п, УФ.

ЧАЙНИКОВ Аркадий Васильевич, род. 1927. Рядовой.

ЧЕРНОВ Николай Трофимович, род. 1912. Рядовой.

ЧЕРНОВ Степан Трофимович, род. 1910. Рядовой.

ЯКИМОВ Николай Якимович, род. 1898. Рядовой.

д. МОШТАУШИ

АГЕНОСОВ Виталий Леонтьевич, род. 1927. Рядовой.

АЛЕКСАНДРОВ Павел Александрович, род. 1922.

АНДРИЯНОВ Филимон Андреевич, род. 1895. Рядовой.

АНИСИМОВ Иван Николаевич, род. 1908. Рядовой.

ВАСИЛЬЕВ Дмитрий Васильевич, род. 1903. Рядовой.

ВАСИЛЬЕВ Павел Васильевич, род. 1924. Рядовой.

ВЕРШИНИН Прокопий Данилович, род. 1907. Рядовой.

ВЕРШИНИН Степан Данилович, род. 1900. Рядовой.

ЕМЕЛЬЯНОВА Зоя Емельяновна, род. 1922. Рядовая.

ИВАНОВ Алексей Митрофанович, род. 1924. Рядовой.

ИВАНОВ Василий Иванович, род. 1915. Старшина, 102 обс, 32 мсбр. Дважды ранен.

ИВАНОВ Егор Иванович, род. 1908. Рядовой, УФ. Ранен.

ИВАНОВ Иван Иванович, род. 1910. Рядовой.

ИГНАТЬЕВ Василий Игнатьевич, род. 1903. Рядовой.

КУДРЯВЦЕВ Иван Федорович, род. 1922. Рядовой.

КУПРИЯНОВ Василий Куприянович, род. 1901. Рядовой.

ЛАСТОЧКИН Николай Куприянович, род. 1897. Рядовой.

МАКАРОВ Иван Макарович (1925–1992). Рядовой, 8 ап, 70 ВСО, 1-й УФ. Контужен.

МАРТЬЯНОВ Иван Иванович, род. 1917. Рядовой.

НИКОЛАЕВ Александр Николаевич, род. 1910. Рядовой.

НИКОЛАЕВ Василий Николаевич, род. 1905. Рядовой.

СТЕПАНОВ Михаил Степанович, род. 1925. Рядовой.

ТЕРЕНТЬЕВ Михаил Терентьевич, род. 1901. Рядовой.

д. ЭЗЕККАСЫ

АЛЕКСАНДРОВ Илья Александрович, род. 1902. Рядовой.

АЛЕКСЕЕВ Василий Алексеевич (1918–1961). Рядовой.

ВАСИЛЬЕВ Иван Васильевич, род. 1902. Ефрейтор, 116 отд. дэб.

ВАСИЛЬЕВ Михаил Васильевич, род. 1908. Рядовой, 6 сп. Дважды ранен.

ГАВРИЛОВ Василий Гаврилович (1914–2001). Гв. рядовой, 14 отд. мцп, 7 гв. мцп. Ранен.

ГУРЬЕВ Александр Гурьевич (1909–1990). Рядовой, 119 абр.

ИВАНОВ Андрей Иванович (1910–1987). Рядовой, 1 гв. д. Ранен.

ИВАНОВ Михаил Иванович (1915–1994). Мл. сержант. Дважды ранен.

КОНДРАТЬЕВ Прокопий Кондратьевич, род. 1904. Рядовой.

МАКАРОВ Петр Макарович (1910–1993). Сержант, 207 сп 76 сд, Ст. Ф. Ранен.

МАКСИМОВ Андриян Максимович (1909–1963). Рядовой.

МИХАЙЛОВ Алексей Михайлович (1914–1992). Рядовой.

МИХАЙЛОВ Кирилл Михайлович, род. 1908. Гв. рядовой, 6 кп.

МИХАЙЛОВ Осип Максимович (1913–1988). Рядовой.

НИКИТИН Алексей Никитич (1922–1997). Сержант, 176 гв. сп, 983 отд. п. Трижды ранен.

НИКИТИН Петр Никитич (1913–1985). Рядовой, 206, 681 сп. Дважды ранен.

СЕМЕНОВ Федор Семенович (1902–1993). Рядовой.

ЯКОВЛЕВ Иван Яковлевич (1915–1990). Рядовой, 1063, 1065 сп. Трижды ранен.

ЯКОВЛЕВ Сергей Яковлевич (1915–1992). Ефрейтор, 261 сп.

Акулевская сельская администрация

с. АКУЛЕВО

АЛЕКСЕЕВ Николай Алексеевич (1919–1990). Сержант, моторист 926 авп.

АНДРИЯНОВ Андриян Андриянович (1904–1963). Рядовой. Ранен.

АНТОНОВ Георгий Антонович, род. 1924.

АНТОНОВ Михаил Антонович, род. 1925.

ВАСИЛЬЕВ Иван Васильевич (1919–1987). Старшина, писарь 28 отд. тп.

ВАСИЛЬЕВ Михаил Васильевич, род. 1923.

ВАСИЛЬЕВА Серафима Николаевна, род. 1924.

ГАВРИЛОВ Григорий Константинович (1920–1980).

ГРИГОРЬЕВ Николай Григорьевич (1916–2001). Рядовой, 44 сп.

ДАНИЛОВ Вячеслав Данилович (1925–1993). Рядовой, стрелок, сапер 289 сп. Дважды ранен.

ДЕМИДОВ Василий Демидович, род. 1899. Нач. санслужбы 97 обс 24 сд, нач. ЭГ.

ДИМИТРИЕВ Василий Димитриевич, род. 1907.

ДИМИТРИЕВ Николай Димитриевич, род. 1914.

ЕГОРОВ Анатолий Егорович, род. 1915.

ЕГОРОВ Михаил Егорович, род. 1925.

ЕГОРОВ Сергей Егорович, род. 1905.

ЗАХАРОВ Аркадий Захарович (1925–1986). Рядовой, 1074 ап.

ИВАНОВ Аркадий Иванович (1912–1991). Сержант, аккумуляторщик 39 отд. тп.

ИВАНОВ Деомид Иванович (1925–1998). Сержант, ком. отдел. 29 гв. сп.

КОНСТАНТИНОВ Гаврил Константинович, род. 1901.

КОРАКОВ Михаил Николаевич (1915–1997). Ст. лейтенант, 800 сп.

КУЗЬМИН Михаил Кузьмич (1913–1963).

МАРТЬЯНОВ Григорий Алексеевич (1909–1970).

МАТВЕЕВ Григорий Матвеевич, род. 1918.

МАТВЕЕВ Николай Матвеевич (1914–1989). Рядовой, 89 погранполк.

МАТВЕЕВА Елизавета Матвеевна, род. 1923.

МАТРОСОВ Алексей Иванович (1921–1996). Рядовой, стрелок 364 сп. Дважды ранен.

МИХАЙЛОВ Петр Михайлович, род. 1926. Гв. рядовой, вычислитель 12 гв. отд. минп.

НИКИТИН Гурий Никитич (1921–1976).

ПАВЛОВ Михаил Павлович (1923–1968).

ПАВЛОВ Николай Павлович (1921–2000). Лейтенант.

ПАВЛОВ Николай Павлович, род. 1926. Мл. сержант, нач. радиостанции в/ч 10101.

ПЕТРОВ Ефим Петрович (1907–1957).

ПЕТРОВ Николай Петрович, род. 1926. Мл. сержант, ст. радиотелеграфист 271 гв. п. Ранен.

ПЕТРОВ Степан Петрович, род. 1914.

ПИКТОРИНСКИЙ Николай Евлампьевич, род. 1923.

СЕРГЕЕВ Николай Сергеевич, род. 1907.

СЕРГЕЕВ Петр Сергеевич (1926–1999). Рядовой, 97 отд. сапб.

СМИРНОВ Григорий Александрович (1909–1991). Сержант, 892 сп.

СОКОЛОВ Александр Васильевич, род. 1922. Ст. лейтенант, зам. политрука роты. Ранен.

ТЕРЕНТЬЕВ Яков Терентьевич, род. 1907.

ФЕДОТОВ Михаил Федотович (1913–1983).

ФИЛИППОВ Георгий Филиппович, род. 1923.

ХЛЕБНИКОВ Алексей Порфирьевич, род. 1896.

ХЛЕБНИКОВ Михаил Александрович, род. 1926. Мл. сержант, ком. орудия 184 отд. тб.

д. ЛАГЕРИ

АНАНЬЕВ Николай Ананьевич, род. 1924.

АНДРИЯНОВ Алексей Андриянович, род. 1925. Сержант, 289 сп. Ранен.

АНДРИЯНОВ Николай Андриянович, род. 1914. Рядовой, стрелок 280 сп. Ранен.

ГРИГОРЬЕВ Захар Григорьевич (1901–1986). Рядовой, 156 гв. сп. Дважды ранен.

ЕМЕЛЬЯНОВ Григорий Емельянович (1909–1980). Рядовой, 142 отд. зап. бат. Дважды ранен.

ЗАХАРОВ Иван Захарович, род. 1924.

ЗАХАРОВ Николай Захарович.

ИВАНОВ Михаил Иванович (1925–1977). Мл. сержант, ком. отдел. 1579 зенап.

ИВАНОВА Александра Ивановна, род. 1923.

ИГНАТЬЕВ Григорий Павлович, род. 1926. Рядовой, стрелок 359 зап. сп.

КУЗЬМИН Иван Кузьмич, род. 1925.

КУЗЬМИН Петр Кузьмич, род. 1923.

ЛЕОНТЬЕВ Афанасий Леонтьевич, род. 1923. Сержант, ком. мин. расчета 516 сп. Ранен.

ЛЬВОВ Захар Леонтьевич (1898–1990). Рядовой, стрелок 421 адн, 114 сбр. Дважды ранен.

НИКИТИН Алексей Никитич (1914–1980). Ст. сержант, 431 отд. д-н ПВО ж/д эшелонов.

НИКИТИН Василий Никитич, род. 1901.

НИКИТИН Никифор Никитич, род. 1907.

НИКИФОРОВ Алексей Никифорович, род. 1926.

ПАВЛОВ Борис Павлович, род. 1906.

ПАВЛОВ Николай Павлович, род. 1926. Сержант, 146 зап. сп. Дважды ранен.

ПАВЛОВ Сергей Павлович, род. 1921. Ст. сержант, 9 шак.

ПАВЛОВА Мария Павловна (1922–1980). Мл. сержант, 138 зенап.

СЕРГЕЕВА Пелагея Сергеевна, род. 1921.

ФЕДОРОВ Иван Федорович (1922–1986),

ФЕДОРОВ Николай Федорович, род. 1923.

ЯКОВЛЕВ Павел Яковлевич (1915–1990). Ст. сержант, ком. отдел. 533 гап.

д. СЮТПЫЛЫХ

АЛЕКСАНДРОВ Михаил Александрович (1923–1993). Рядовой, стрелок 1245 сп. Ранен.

АНДРИЯНОВ Иван Андриянович (1918–1994). Рядовой, радиотелефонист 207 отд. сп, 259 отд. б.

ГУРЬЕВ Афанасий Гурьевич (1914–1997). Рядовой, стрелок 202 сп. Ранен.

ЗАЙЦЕВ Виссарион Демьянович (1927–1994). Рядовой, 133 зап. сп.

ЗАХАРОВ Иван Захарович (1910–1987). Рядовой, 92 погранполк НКВД.

ИВАНОВ Александр Иванович, род. 1911. Рядовой, 256 особ. стройбат.

МАКСИМОВ Никонор Максимович (1910–1953).

МАЛЫШЕВ Александр Терентьевич (1916–1991). Старшина, 413 отд. сапб. Дважды ранен.

РОМАНОВА Клавдия Ивановна, род. 1923. Рядовая, 14 опс ВВС.

ТЕРЕНТЬЕВ Дмитрий Терентьевич, род. 1925. Рядовой, ст. стрелок 20 гв. мехбр. Ранен.

ФЕДОРОВ Алексей Федорович (1916–1987). Рядовой, наводчик оруд. 105 сп.

д. ТАУШКАСЫ

АЛЕКСАНДРОВ Леонид Александрович, род. 1926. Ефрейтор, стрелок 344 конв. п.

АЛЕКСЕЕВ Кирилл Алексеевич (1908 –1985). Сержант, водитель 70 гв. минп.

АНТОНОВ Кирилл Антонович, род. 1924.

АФАНАСЬЕВ Андриян Афанасьевич, род. 1904.

ГРИГОРЬЕВ Ананий Григорьевич (1907–1970).

ЗАХАРОВ Павел Захарович, род. 1910.

ИВАНОВ Анатолий Иванович, род. 1917.

ИВАНОВ Георгий Иванович, род. 1919. Рядовой, 649 сп. Ранен.

КУЗНЕЦОВ Иван Васильевич, род. 1914. Рядовой, 27 об.

МИРОНОВ Николай Миронович, род. 1916.

МИХАЙЛОВ Владимир Михайлович, род. 1926.

НИКИФОРОВ Афанасий Никифорович, род. 1898.

НИКОЛАЕВ Михаил Николаевич, род. 1915.

ОСИПОВ Виктор Осипович, род. 1910.

ОСИПОВ Михаил Осипович (1919–1998). Мл. сержант, наводчик 193 зен. бронепоезда.

28. Заказ № К-6086.

ПЕТРОВ Илья Петрович (1906–1981). Рядовой, стрелок 55 сп.

ПЕТРОВ Степан Петрович, род. 1914. Рядовой, завскладом 73 об НКВД.

СМИРНОВ Евгений Осипович, род. 1924.

ТРОФИМОВ Илья Трофимович (1912–1980). Сержант, 27 тбр.

ФЕДОРОВ Виталий Федорович, род. 1926. Рядовой, 98 зап. сп.

ФЕДОРОВ Владимир Федорович, род. 1896. Рядовой, 145 зап. сп. Ранен.

ХАЛАПСИН Петр Васильевич (1915–2002). Рядовой, авиамеханик 596 авп.

ЯКОВЛЕВ Николай Яковлевич (1913–1982). Рядовой, 1237 ап. Дважды ранен.

д. ШИШКЕНЕРЫ

АЛЕКСЕЕВ Петр Алексеевич, род. 1917.

АНТОНОВ Петр Антонович, род. 1920.

ВАСИЛЬЕВ Анатолий Васильевич, род. 1925.

ВАСИЛЬЕВА София Васильевна, род. 1922.

ВЕСЕЛОВ Антон Дмитриевич, род. 1910.

ЕГОРОВ Анатолий Егорович, род. 1921. Сержант, ком. отдел. 390 зап. п. Ранен.

ЕГОРОВ Василий Егорович, род. 1925.

ЕГОРОВ Михаил Егорович, род. 1910.

ЕФИМОВ Николай Ефимович, род. 1919.

КУЗЬМИН Иван Кузьмич, род. 1922.

МАКАРОВ Константин Макарович, род. 1907.

МАКСИМОВ Александр Максимович, род. 1920.

МИНДЕР Иван Федотович, род. 1904.

МИРОНОВ Егор Миронович, род. 1921.

МИХАЙЛОВ Леонид Михайлович, род. 1918.

НИКОЛАЕВ Севир Николаевич, род. 1924.

ПАВЛОВ Андриян Павлович, род. 1898.

ПАВЛОВ Евгений Павлович, род. 1926.

ПРОКОПЬЕВ Василий Прокопьевич, род. 1895. Сержант, ком. отдел. 791 сп. Ранен.

ФЕДОРОВ Георгий Федотович, род. 1914.

ФЕДОРОВ Прокопий Федорович, род. 1907.

ФЕДОТОВ Георгий Федотович.

ЯКОВЛЕВ Константин Яковлевич, род. 1909.

д. ШОРЧЕКАСЫ

АВЕРКИЕВ Андрей Аверкиевич (1926–1999). Рядовой, водитель 78 отд. тб.

АВЕРКИЕВ Владимир Аверкиевич (1915–1978). Рядовой, водитель 238 автб. Ранен.

АВЕРКИЕВ Сергей Аверкиевич (1923–1992). Рядовой, связист 16 гв. кп. Ранен.

АЛЕКСАНДРОВ Евгений Александрович, род. 1922. Ефрейтор, стрелок 188 сд. Дважды ранен.

АЛЕКСАНДРОВ Леонид Александрович (1920–1996). Рядовой, 46 д, 50 А. Ранен.

АЛЕКСАНДРОВ Николай Александрович (1923–1976). Рядовой, автоматчик 23 отд. рб, 15 отд. мехб.

АЛЕКСАНДРОВ Петр Александрович, род. 1913.

АЛЕКСЕЕВ Василий Алексеевич (1925–1983). Рядовой, автоматчик 123 гв. д. Ранен.

АЛЕКСЕЕВ Михаил Алексеевич (1898–1959).

АЛЯКИН Василий Сергеевич (1919–1960).

АНДРЕЕВ Петр Андреевич, род. 1915.

АНТОНОВ Василий Антонович (1906–1977). Рядовой, стрелок 1101 сп. Ранен.

АНТОНОВ Гавриил Антонович (1893–1985). Рядовой 245 гв. сп.

АРТЕМЬЕВ Исаак Артемьевич (1899–1974).

АРХИПОВ Андриян Архипович, род. 1907.

АРХИПОВ Тимофей Архипович, род. 1915.

АФАНАСЬЕВ Антон Афанасьевич, род. 1902.

ВАСИЛЬЕВ Евстропий Васильевич (1922–1973). Рядовой, ст. лин. надсмотрщик 457 отд. клб.

ВАСИЛЬЕВ Захар Васильевич (1911–1988). Сержант, ком. отдел. 1453 зап. сп.

ВАСИЛЬЕВ Иван Васильевич (1925–1975). Мл. сержант, ком. отдел. 768 сп 708 сд. Ранен.

ГРИГОРЬЕВ Федор Григорьевич.

ДАНИЛОВ Тимофей Данилович (1899–1975). Рядовой, стрелок 1293 сп. Ранен.

ЕГОРОВ Михаил Егорович (1918–1952). Рядовой. Ранен.

ЕГОРОВА Евгения Егоровна (1918–1999), д. Ковали Урмарского р-на. Сержант, связист 208 авб, 3-й БФ.

ЕЛИЗАРОВ Деомид Елизарович (1926–1998). Рядовой, стрелок 141 сп. Трижды ранен.

ЕМАНЕВ Степан Миронович (1906–1982). Рядовой, 1 гв. ордена Ленина д. Ранен.

ЕМЕЛЬЯНОВА Наталия Емельяновна (1923–1983). Рядовая, телефонистка 1093 сп.

ЕРМОЛАЕВ Яков Ермолаевич (1909–1986). Рядовой 1 зап. пс. Ранен.

ЗАХАРОВ Пантелеймон Захарович (1914–1991). Ст. сержант, ком. расчета 247 минб. Ранен.

ИВАНОВ Василий Иванович, род. 1924. Ст. лейтенант, 1 отд. бронетанк. бр 1318 ап. Ранен.

ИВАНОВ Владимир Иванович (1907–1984). Мл. сержант, 200 б-н.

ИВАНОВ Владимир Иванович (1912–1976). Рядовой, 151 ап.

ИВАНОВ Егор Иванович (1914–1989). Рядовой, стрелок 417 сд. Ранен.

ИВАНОВ Иван Иванович (1913–1970). Сержант, ком. отдел. 1295 сп.

ИВАНОВ Иван Иванович (1925–1997). Рядовой.

ИВАНОВ Николай Иванович (1912–1997). Рядовой, 93 д. Ранен.

ИВАНОВ Николай Иванович (1919–1986). Военфельдшер 480 гап 114 сд, СЗФ, Кал. Ф, 1-й БФ.

ИВАНОВ Федор Иванович (1909–1949). Рядовой.

Талантом не был обделен

Алексей Александрович Козлов из д. Анаткас-Марги в ряды защитников Родины встал в первые дни войны. Отважно сражался с врагом в должности начальника штаба и командира дивизиона 224-го артиллерийского полка 107-й стрелковой дивизии на Западном, Брянском фронтах, командовал батареей в 845-м артполку 267-й стрелковой дивизии на 4-м Украинском фронте. Его мужество и героизм, командирский талант отмечены орденами Отечественной войны I и II степени, Богдана Хмельницкого, Красной Звезды, многими медалями.

КОНДРАТЬЕВ Борис Кондратьевич (1914–1990). Мл. сержант, стрелок 114 сп. Ранен.

МАКСИМОВ Варсонофий Максимович, род. 1912.

МИХАЙЛОВ Василий Михайлович, род. 1915.

МИХАЙЛОВ Николай Михайлович (1914–1987). Сержант, радист 33 ап.

МИХАЙЛОВ Филипп Михайлович, род. 1925. Рядовой, мотоциклист-разведчик 15 отд. мцб. Ранен.

МОИСЕЕВ Андриян Моисеевич.

НИКОЛАЕВ Алексей Николаевич (1913–1969). Рядовой.

НИКОЛАЕВ Анатолий Николаевич, род. 1925. Рядовой, связной 25 ап, 101 иап, 113 ЭП.

НИКОЛАЕВ Егор Николаевич (1913–1980). Рядовой, 686 ап, 1-й БФ. Дважды ранен.

НИКОЛАЕВ Иван Николаевич, род. 1907.

НИКОЛАЕВ Исай Николаевич.

НИКОЛАЕВ Петр Николаевич (1897–1960).

НИКОЛАЕВ Петр Николаевич.

ПАВЛОВ Николай Павлович, род. 1926. Мл. сержант, ком. отдел., в/ч 10101.

ПАВЛОВ Петр Павлович (1915–1982). Сержант, ст. писарь 303 автехр.

ПАВЛОВ Прокопий Павлович, род. 1906.

ПЕТРОВ Василий Петрович.

ПЕТРОВ Михаил Петрович (1919–1986). Рядовой, стрелок 339 сп. Ранен.

ПОЛИКАРПОВ Георгий Поликарпович (1913–1961). Рядовой.

СЕМЕНОВ Герасим Семенович, род. 1920. Ефрейтор, лин. надсмотрщик 49 бс.

СЕМЕНОВ Михаил Семенович (1911–1960). Сержант.

СЕМЕНОВ Николай Семенович (1923–1983). Рядовой, стрелок 145 сп. Ранен.

СЕРГЕЕВ Василий Сергеевич (1914–2000). Ефрейтор, стрелок 107 отд. арм. р ВНОС. Ранен.

СЕРГЕЕВ Георгий Сергеевич (1917–1986). Рядовой, 836 сп. Четырежды ранен.

СЕРГЕЕВ Николай Сергеевич (1924–1982). Рядовой, стрелок 217 сд. Ранен.

СЕРГЕЕВ Петр Сергеевич (1914–1962).

ТЕРЕНТЬЕВ Игнатий Терентьевич (1906–1988). Рядовой, 18 отд. инжб, 3 тк.

ФАДЕЕВ Василий Фадеевич (1921–1991). Рядовой, разведчик 97 гв. ап. Ранен.

ФЕДОРОВ Николай Федорович (1901–1991). Рядовой, стрелок 1245 сп. Дважды ранен.

ФИЛАРЕТОВ Петр Филаретович.

ХАРИТОНОВ Родион Харитонович.

Анаткас-Маргинская сельская администрация

д. АНАТКАС-МАРГИ

АНДРЕЕВ Федот Михайлович (1908–1975). Рядовой, 232 сп.

БЫКОВ Николай Иванович (1924–1986). Ст. лейтенант, 35 гв. д, 112 п.

БЫКОВ Степан Иванович (1912–1989). Рядовой, 174 огнемр. Четырежды ранен.

ВАСИЛЬЕВ Александр Васильевич (1923–1978). Рядовой, стрелок 306 сп. Трижды ранен.

ВАСИЛЬЕВ Николай Александрович (1923–1981). Мл. сержант, телефонист 110 сп.

ВАСИЛЬЕВ Филимон Васильевич, род. 1925. Рядовой, стрелок 531 сп. Ранен.

ВИКТОРОВ Александр Викторович (1924–1993). Старшина 2 ст., ТОФ.

ГАВРИЛОВ Марк Федорович (1925–2003). Сержант, 80 пулаб.

ГАВРИЛОВ Михаил Яковлевич (1893–1978). Рядовой, 62 об войск НКВД.

ГАЛКИН Михаил Петрович (1927–1994). Ефрейтор, стрелок 57 зап. сп.

ГОРДЕЕВ Марк Яковлевич (1903–1987). Рядовой, 194 сп.

ЕФИМОВ Владимир Ефимович (1926–1975). Рядовой, в/ч 2293.

КОЗЛОВ Алексей Александрович, род. 1915. Капитан, нач. штаба д-на, комбат 224, 845 ап, 107, 267 сд, ЗФ, Бр. Ф, 4-й УФ.

Высшая награда Родины

Восемнадцатилетнего Никандра Ефимова из д. Кивсерт-Марги мобилизовали в армию в августе 1941 г. Попал на Юго-Западный фронт. После завершения курсов санинструкторов был направлен в 112-й отдельный истребительный противотанковый батальон. Сражался он храбро.

Из наградного листа на санинструктора, старшину медицинской службы Н.Е. Ефимова: «Старшина Ефимов 25 октября 1943 г. вместе с батальоном под сильным огнем противника переправился через р. Днепр в районе плотины Днепрогэса и одним из первых ворвался в траншеи врага, уничтожая обороняющихся гитлеровцев гранатами и огнем из автомата.

Несмотря на сильный огонь противника старшина Ефимов выносил раненых, оказывал им помощь. Лично сам в рукопашной схватке уничтожил до 5 солдат и офицеров противника. В этом бою старшина Ефимов был ранен, но продолжал оставаться в строю и оказывать помощь раненым, одновременно отражая атаки противника.

Командир батальона гвардии старший лейтенант Титулин».

Указом Президиума Верховного Совета СССР от 22 февраля 1944 г. Н.Е. Ефимов награжден орденом Ленина.

Вместе со своим батальоном Никандр Ефимович в составе 3-го и 1-го Украинских фронтов освобождал Донбасс, Кривой Рог, Польшу, участвовал в боях по ликвидации окруженной группировки фашистов в районе Бреслау. Заслужил еще несколько медалей. Войну закончил младшим лейтенантом.

Демобилизовавшись, Никандр Ефимович вернулся в родную деревню, работал в колхозе.

КУЗЬМИН Аркадий Кузьмич (1911–1982). Рядовой, 2-й УФ.

ЛЕОНТЬЕВ Иван Егорович (1913–1997). Ст. сержант, ком. отдел. 534 отд. кшр.

МИХАЙЛОВ Андрей Михайлович (1923–2001). Лейтенант, 4 гв. А, 223 гв. п.

НИКОЛАЕВ Аверкий Николаевич (1914–1994).

НИКОЛАЕВ Георгий (Егор) Николаевич (1918–1993). Ст. лейтенант, комвзвода ап.

ОСИПОВ Алексей Осипович (1906–1990).

ОСИПОВА (Золотова) Клавдия Осиповна, род. 1921. Рядовая, 310 отд. зенад.

ПАВЛОВ Афанасий Николаевич (1912–1985). Старшина комендоров, 1 ад береговой обороны СФл.

ПЕТУХОВ Николай Петрович (1911–1974). Стрелок 44 сп.

ПОЛЫТОВ Александр Васильевич (1926–1995). Рядовой, стрелок 25 отд. сбр, ДВФ.

ПОЛЫТОВ Александр Иванович (1922–1998). Ст. сержант, радиотелеграфист 215 отд. лыжб 12 отд. гв. тп. Ранен.

ПОЛЫТОВ Василий Ефимович (1893–1978). Рядовой, рабб.

ПОЛЫТОВ Гаврил Федотович (1908–1995). Рядовой, 58 зап. п.

ПОЛЫТОВ Исаак Васильевич (1924–1999). Рядовой, ДВФ.

ПОРФИРЬЕВ Михаил Яковлевич, род. 1923. Мл. сержант, пом. комвзвода, вдбр.

ПЯТКОВ Степан Федорович, род. 1899. Снайпер, 333 п, 2 А.

СЕРГЕЕВ Ананий Сергеевич (1906–1982). Рядовой, 335 иб.

СЕРГЕЕВ Кузьма Сергеевич (1915–1983). Рядовой, стрелок 76 гв. сп. Ранен.

СТЕПАНОВ Мефодий Степанович (1918–1996). Рядовой, радиотелеграфист 460 ап.

СТЕПАНОВ Тимофей Степанович, род. 1926. Сержант, ДВФ.

ФЕДОРОВ Владимир Федорович (1910–1995). Рядовой, стрелок 1273 сп.

ФЕДОТОВ Александр Федотович (1923–1998). Рядовой, 17 гв. минп. Трижды ранен.

ШЕБАШЕВ Николай Яковлевич (1907–1976). Рядовой, 378 Краснозн. д, 1125 сп.

ШКАЛЬКОВ Александр Александрович (1915–1976). Рядовой, 257 гв. п.

ШКАЛЬКОВ Николай Иванович (1925–1990). Рядовой, стрелок 505 отд. сп, ДВФ.

ЯКОВЛЕВ Александр Яковлевич, род. 1925. Рядовой, стрелок 1313 сп. Ранен.

д. КИВСЕРТ-МАРГИ

АЛЕКСАНДРОВ Валериан Александрович (1926–1979). Мл. сержант, ДВФ.

АНТОНОВ Матвей Антонович (1908–1994). Рядовой, 173 минп, 16 гв. минп.

АНТОНОВ Филипп Антонович (1927–1974). Рядовой, 205 отд. сп.

ВАСИЛЬЕВ Роман Иванович (1916–1979). Рядовой, телефонист 861 зенап.

ВИКТОРОВ Ванифатий Викторович (1911–1990). Ст. сержант, 13 сд, 1331 сп, 245 минп, 132 обс.

ДМИТРИЕВ Георгий Дмитриевич (1914–1976). Ст. сержант, пом. комвзвода 1131 сп, писарь 132 обс. Ранен.

ДОНСКОЙ Владимир Александрович (1920–1982). Старшина, 85 сп.

ЕГОРОВ Петр Егорович (1920–1996). Сержант, 514 сп. Трижды ранен.

ЕФИМОВ Никандр Ефимович, род. 1923. Мл. лейтенант м/с, санинструктор112 оипб, ЮЗФ, 3-й УФ.

ИВАНОВ Платон Иванович (1921–1997). Рядовой, 98 тбр, стрелок-радист 322 сп. Четырежды ранен.

КИРИЛЛОВ Михаил Григорьевич (1927–1993). Мл. сержант, пулеметчик 56 уч. сп.

МАРКЕЛОВ Иван Евдокимович (1916–1965). Старшина, 447 отд. радиод, ДВФ.

МАРКОВ Иван Маркович, род. 1917. Ефрейтор, 58 зап. сп, 8 пс.

МИХАЙЛОВ Николай Михайлович (1904–1977). Рядовой, 1140 сп.

МУНОВ Алексей Иванович (1904–1991). Рядовой, 27 гв. сп 2 гв. сд.

МУНОВ Семен Иванович (1908–1985). Рядовой, 143 зап. сп, 67 отд. мпомб, ДВФ.

НИКИТИН Степан Осипович, род. 1898. Рядовой, 3, 588 сп.

НИКОЛАЕВ Александр Николаевич (1924–1991). Ст. сержант, механик-водитель, разведчик-наблюдатель, 796 ап. Ранен.

ПЕТРОВ Николай Петрович (1923–2000). Мл. сержант, ком. орудия 24 гв. абр.

САВЕЛЬЕВ Владимир Осипович (1911–1988). Рядовой, 10 уч. тп, 2936 тбр.

САВЕЛЬЕВ Тимофей Осипович, род. 1920. Сержант, мотоциклист-шофер 1891 отд. ап.

САМСОНОВ Леонтий Самсонович (1926–1975). Старшина.

ТОЛСТОВ Александр Васильевич (1900–1984). Рядовой, 182 отд. р обслуж., 59 А, 414 об.

ТОЛСТОВ Николай Александрович, род. 1925. Рядовой, пулеметчик 26 отд. пулаб, ДВФ.

ШИМАНОВ Гаврил Васильевич (1908–1962). Мл. сержант.

д. МАЛДЫКАСЫ

АЛЕКСАНДРОВ Виктор Александрович (1916–1991). Ст. сержант, ком. орудия 661 сп.

АЛЕКСАНДРОВ Иван Александрович (1919–1979). Рядовой, стан. пулеметчик 30 Хасановский сп.

АЛЕКСАНДРОВ Лукоян Александрович, род. 1925. Рядовой, стрелок 618 сп, в/ч 52007, ДВФ.

АНДРЕЕВ Геннадий Андреевич, род. 1927. Мл. сержант, ДВФ.

БОЛЬШАКОВ Кирилл Сидорович, род. 1914. Рядовой.

ВАСИЛЬЕВ Иван Васильевич, род. 1923. Рядовой, минометчик 1206 сп.

ИВАНОВ Иван Иванович (1904–1991). Рядовой, 260 сп.

ИВАНОВ Николай Иванович (1925–1993). Ст. сержант, стрелок 238 гв. сп. Ранен.

НИКОЛАЕВ Михаил Николаевич, род. 1919. Рядовой, 31 зап. ап. Ранен.

НИКОЛАЕВ Терентий Николаевич (1920–1993). Рядовой, минометчик 1326 сп. Ранен.

НИКОЛАЕВ Фадей Николаевич (1908–1975). Рядовой, 364 сп.

ПЕТРОВ Александр Петрович (1923–1978). Сержант, ком. отдел. 429 отд. птд, ДВФ.

ПОРФИРЬЕВ Павел Порфирьевич (1914–1967). Ефрейтор, 560 гап.

СТЕПАНОВ Михаил Степанович (1914–1980). Ст. сержант, пом. комвзвода 113 тб. Ранен.

д. СЯТРА-МАРГИ

ВАСИЛЬЕВ Аверкий Васильевич (1924–1986). Рядовой, минб, сп.

ВАСИЛЬЕВ Аверьян Андреевич, род. 1924. Рядовой, сп. Ранен.

ВАСИЛЬЕВ Александр Иванович (1923–2003). Рядовой, стрелок 552 сп. Ранен.

ВАСИЛЬЕВ Степан Васильевич (1917–1992). Сержант, нач. радиостанции 13-Р 256 гв. сп.

ГРИГОРЬЕВ Андрей Григорьевич (1925–1983). Ст. сержант, 395 сп, ДВФ.

ГРИГОРЬЕВ Герман Григорьевич, род. 1922. Ст. сержант, механик 16 передвижной авиамастерской.

ГРИГОРЬЕВ Федор Григорьевич, род. 1910. Рядовой, 268 сп.

ЕВГРАФОВ Илья Евграфович (1910–1980). Ст. сержант, 41 отд. помб.

ЕФРЕМОВ Пантелеймон Ефремович (1911–1980). Рядовой, 628 сп.

ЗАХАРОВ Николай Захарович (1916–1976). Мл. сержант, 1317 сп.

ИВАНОВ Андриян Иванович, род. 1927. Сержант, стрелок 16 сбр НКВД.

ИВАНОВ Изосим Иванович (1914–1978). Ефрейтор, стрелок 357 сп. Дважды ранен.

ИОНОВ Виталий Ионович, род. 1926. Мл. сержант, разведчик 604 гап, ДВФ.

КУДРЯШОВ Федор Моисеевич (1910–1974). Ст. сержант, 152 отд. трансб, 186 сп, 3-й, 2-й ПФ.

МАРКОВ Иван Маркович (1912–1993). Ефрейтор, 58 зап. сп, 785 сп.

МАРКОВА Ефросиния Алексеевна (1921–1997). Ефрейтор, 101, 5 об ВНОС.

ПРОХОРОВ Аристарх Прохорович, род. 1927. Ефрейтор, стрелок, в/ч 79563.

ТАЛАНЦЕВ Иван Федорович (1904–1982). Рядовой, 268 сп, 3-й БФ.

ТРОФИМОВ Иван Трофимович (1920–1950). Рядовой.

ФИЛИМОНОВ Петр Филимонович (1924–1993). Мл. сержант, сапер, ком. отдел. 225 минжсапб, 25 инжбр.

Атлашевская сельская администрация

пос. НОВОЕ АТЛАШЕВО

БОРИСОВ Андрей Борисович (1916–1995). Рядовой, летчик. Контужен.

ЕФРЕМОВ Сергей Георгиевич (1913–1986). Рядовой, 786, 1022 сп. Дважды ранен.

ИВАНОВ Александр Иванович (1914–2003). Старшина, 17 ибр, СКФ.

ИЛЬИН Леонтий Ильич (1914–1993). Рядовой, 64 тбр, 133 сп, 2-й ПФ. Ранен.

КРАСНОВ Василий Михайлович (1924–2003). Рядовой, 251 гв. минп, 129 гв. п.

КУДРЯШОВ Михаил Васильевич (1911–1991). Старшина, разведчик 863 сп, 171 отд. зена.

ПЕТРОВ Александр Петрович (1915–1994). Ст. сержант, пулеметчик 373 сп войск НКВД, 153 УР. Дважды ранен.

СИМАКОВ Александр Осипович (1923–2002). Сержант, пом. ком-ра 161 сбр.

СТЕПАНОВ Филимон Степанович (1923–1989). Рядовой.

ЧЕКУШКИН Василий Максимович (1919–1997). Рядовой, партиз. отряд № 1 Витебской партиз. бригады. Контужен.

д. АЛАТЫРЬКАСЫ

АЛЕКСАНДРОВ Алексей Александрович (1909–1976). Рядовой. Ранен.

ГАВРИЛОВ Александр Гаврилович (1920–1973). Рядовой.

ГРИГОРЬЕВ Василий Григорьевич (1915–1972). Ст. сержант, ком. орудия 179 отд. иап.

ГРИГОРЬЕВ Семен Григорьевич (1911–1961). Ефрейтор.

ДАНИЛОВ Иван Данилович (1899–1949). Рядовой. Ранен.

КРЫЛОВ Александр Степанович (1906–1976). Рядовой, 59 сп. Ранен.

ЛЬВОВ Василий Михайлович (1909–1975). Рядовой.

МИХАЙЛОВ Александр Михайлович (1902–1968). Рядовой. Ранен.

ПАВЛОВ Ананий Егорович (1926–2002). Рядовой, разведчик 42 мехбр, ДВФ.

ПАВЛОВ Василий Павлович (1920–1989). Сержант, 2 зап. сд, ЮЗФ. Ранен.

ПАВЛОВ Георгий Павлович (1926–1978). Ком. санвзвода 129 сп, 93 сд, 3-й УФ.

ПАВЛОВ Сергей Павлович (1909–1974). Ефрейтор.

бывшая д. АРМАНКАСЫ

АЛЕКСАНДРОВ Михаил Александрович (1921–1978). Рядовой, стрелок 354 зап. сп, 364 сп 139 сд, подвозчик 414 особ. гуж. трансп. р. Ранен.

АРХИПОВ Егор Архипович (1913–1989). Ст. сержант, ком. мин. отдел. 1095 сп 324 сд. Ранен.

АФАНАСЬЕВ Михаил Афанасьевич (1903–1965). Рядовой.

ВАСИЛЬЕВ Аркадий Васильевич (1923–1975). Ефрейтор, 77 отд. аб.

ВАСИЛЬЕВ Егор Васильевич (1917–1974). Рядовой.

ВАСИЛЬЕВ Ксенофонт Васильевич (1921–1986). Рядовой, телефонист 719 ап. Ранен.

ЕРМОЛАЕВА Варвара Ермолаевна (1923–1987). Рядовая.

ИВАНОВА Зинаида Семеновна (1921–1992). Рядовая, наблюдатель 90 об.

КАЛАШНИКОВ Михаил Степанович (1919–1997). Рядовой.

КУДАШОВ Павел Васильевич (1909–1968). Рядовой.

НИКОЛАЕВ Константин Николаевич (1914–1974). Старшина, пом. комвзвода, 371, 705, 199 сп, 202 зап. сп.

ПАВЛОВ Семен Павлович (1915–1977). Рядовой, стрелок 221, 28 сп. Ранен.

ХЛЕБНИКОВ Николай Васильевич (1917–1986). Рядовой.

ЮРКИН Константин Иванович (1911–1975). Рядовой.

д. АТЛАШЕВО

АЙЗОВ Николай Сергеевич (1910–1991). Старшина, пом. комвзвода, 81 гв. сд, 15 минсбр. Ранен.

АЛЕКСЕЕВ Алексей Алексеевич (1911–1973). Мл. сержант. Ранен.

АЛЕКСЕЕВ Егор Алексеевич (1909–1983). Сержант, 150 отд. дэб.

Генерал-майор танковых войск

«...Я родился 1 мая 1903 г. в д. Атлашево в семье бедного крестьянина-чуваша. У родителей семья была многодетная (8 детей), а земли – всего один надел. Отец ходил на отхожие промыслы за Волгу: летом на лесосплав, зимой – пильщиком. Нужда меня рано приучила к труду. С 9 лет начал работать по найму: в период 1911–1918 гг. ходил в подпасках» (Из автобиографии Максимова Георгия Максимовича).

Выросший в таких условиях сельский парень окончил земскую школу, Акулевское ремесленное, затем (в 1921 г.) Казанское пехотное училища. Оттуда был переведен в 1-ю объединенную военную школу им. ВЦИК в Москве, которую окончил в 1926 г. С этого времени для него началась военная служба. Великую Отечественную встретил в должности заместителя командира танкового полка. А в июле 1941 г. он стал командовать полком, входившим в состав 21-й танковой дивизии. В декабре того же года Г.М. Максимова назначили на должность командира 103-й танковой бригады. «В боях с немецкими захватчиками тов. Максимов проявил себя смелым, храбрым и умелым руководителем боевых частей бригады... Части полковника Максимова первыми на плечах противника ворвались в г. Краматорск, заняв его с малыми потерями, уничтожив при этом 6 орудий, 8 танков, 16 автомашин, 260 солдат и офицеров противника», – говорится в наградном листе, подписанном 2 марта 1943 г. командиром 3-го танкового корпуса Синенко. За этот подвиг он был награжден орденом Ленина. А за умелые и храбрые действия в боях во время Висло-Одерской операции Г. М. Максимову было присвоено воинское звание генерал-майора танковых войск. Его назначили заместителем командира 9-го гвардейского танкового корпуса.

Он участвовал на Северо-Западном, Ленинградском, Брянском, Юго-Западном, Степном, Центральном, 1-м Украинском, 1-м Белорусском фронтах, и везде руководимые им части блестяще справлялись с поставленными задачами. Кроме ордена Ленина, награжден орденами Красного Знамени (четырежды), Отечественной войны I степени, Красной Звезды и медалями, орденами Британской империи 1-го класса, Польской Народной Республики «Крест Грюнвальда 3-го класса».

После войны Г.М. Максимов жил в Москве. Не забывал и родную Чувашию, часто приезжал, выступал перед молодежью. Президиум Верховного Совета республики наградил его Почетной грамотой. Умер он в 1996 г.

В. Степанов

АФАНАСЬЕВ Николай Афанасьевич (1889–1955). Рядовой.

БЕЛЯЕВ Михаил Иванович (1921–1988). Сержант, стрелок 15 Краснозн. п, 616 сп. Ранен.

БЕЛЯЕВ Николай Иванович (1911–1959). Ефрейтор.

ВАСИЛЬЕВ Илья Васильевич (1921–1984). Ст. сержант, 300 мп, 7 сд. Ранен.

ВАСИЛЬЕВ Михаил Васильевич (1924–1996). Ст. сержант, 14 гв. тбр. Дважды ранен.

ВАСИЛЬЕВ Николай Васильевич (1918–1954). Сержант.

ГУРЬЕВ Петр Гурьевич (1915–1980). Рядовой, 1164 сп, 2 минб, Бр. Ф. Ранен.

ЕГОРОВ Александр Егорович (1909–2001). Рядовой, стрелок 102 зап. п. Ранен.

ЕГОРОВ Михаил Егорович (1924–1999). Ст. сержант, 267 сп, 20 десп, 134 зап. сп. Ранен.

ЕГОРОВ Фадей Егорович (1924–1997). Рядовой, стрелок 392 зап. сп, 237 зенсп.

ЕМЕЛЬЯНОВ Евлампий Емельянович (1924–2003). Ефрейтор, 804 зенап.

ИВАНОВ Михаил Иванович (1917–1987). Рядовой, стрелок 291, 277, 644 сп. Ранен.

Спас документы дивизии

Уроженца д. Верхний Магазь восемнадцатилетнего Осипа Иванова в армию призвали в августе 1942 г. После короткой подготовки его назначили командиром отделения разведки штурмового батальона. В одном из тяжелых боев на Курской дуге штаб дивизии, где он служил, оказался в окружении. Солдаты, охранявшие штабные документы, погибли. Разведчик Иванов нашел документы, вынес их из опасной зоны и сдал по назначению. За это его наградили орденом Славы III степени.

Во время проведения Белорусской наступательной операции сержант Иванов получил задание достать «языка». Захваченный им фашист дал ценные показания о количестве и дислокации противника. Вскоре на груди нашего отважного земляка появился орден Славы II степени. В боях на территории Германии в апреле 1945 г. Осип Иванович был ранен. День Победы встретил в госпитале. В родную д. Верхний Магазь вернулся в 1947 г. кавалером двух орденов Славы, медали «За боевые заслуги» и других правительственных наград.

В трудные послевоенные годы работал председателем колхоза «Авангард», бригадиром полеводческой бригады, заведующим молочно-товарной фермой в совхозе «Большевик». За успехи в труде награжден Почетной грамотой Президиума Верховного Совета Чувашской АССР.

Вместе с женой Елизаветой Кирилловной Осип Иванович вырастил пятерых детей.

Алексей Иванов, краевед

ИОСИФОВ Георгий Иосифович (1907–1999). Рядовой, стрелок 159 сп. Ранен.

ИСАЕВ Федор Семенович (1913–1976). Рядовой.

КОЛЬЦОВ Иван Николаевич (1912–1954). Рядовой.

КОЧАКОВ Захар Ермолаевич (1900–1954). Сержант, 513 отд. п, 1146 орс. Контужен.

ЛАПТЕВ Василий Терентьевич (1906–1963). Рядовой.

МАКСИМОВ Георгий Максимович (1903–1996). Генерал-майор, ком. тбр, зам. ком. тк, 2 ТА, 1-й, 2-й УФ, 1-й БФ.

МИХАЙЛОВ Михаил Михайлович (1919–1959). Рядовой, ст. пулеметчик 128 сп, 28 сд, 47 тбр, стрелок, 314 гв. сп.

НИКИТИН Валериан Никитич (1920–2000). Рядовой, ручн. пулеметчик, стрелок 4 мср.

НИКОЛАЕВ Василий Николаевич (1918–2001). Рядовой, сапер 7 инж.-строит. б.

НИКОЛАЕВ Иван Николаевич (1913–1994). Рядовой, стрелок 205 сп 52 сд. Ранен.

НИКОЛАЕВ Яков Николаевич (1917–2001). Ст. сержант, стрелок 28 дсп, ком. отдел. 1252, 37 сп, Дважды ранен.

ПОЛУЧАЕВ Петр Павлович (1916–1975). Рядовой, стрелок 64 тбр, 101, 85 зап. сп, 362 сп. Ранен.

СЕРГЕЕВ Андрей Сергеевич (1900–1967). Рядовой.

СЕРГЕЕВ Егор Сергеевич (1915–1989). Ст. лейтенант, 3 омб, 4 тк, стрелок 291 сп, 3-й БФ. Ранен.

СЕРГЕЕВ Николай Сергеевич (1910–1950). Старшина, стрелок 15 мсбр, 81 гв. сд, 2 ТА, ЦФ.

СЕРГЕЕВ Прокопий Сергеевич (1906–1988). Рядовой, стрелок. Ранен.

СОРОКЕЕВ Петр Николаевич (1915–1972). Рядовой, повозочный 17 сд.

СТЕПАНОВ Константин Степанович (1918–1989). Лейтенант, 15 авиабаза, 1-й БФ.

ТРОФИМОВ Иван Трофимович (1915–1977). Мл. сержант, 99 сапб, механик-водитель Т-34 107 отд. тбр. Ранен.

ФИРСОВ Павел Фирсович (1912–1980). Сержант, 137 отд. сапб.

д. ВЕРХНИЙ МАГАЗЬ

АЛЕКСЕЕВ Иван Алексеевич (1927–1983). Рядовой, ст. телефонист 186 зенап, БФ.

АНДРЕЕВ Андрей Андреевич (1898–1980). Рядовой, стрелок 538 сп. Ранен.

ВАСИЛЬЕВ Филипп Васильевич (1910–1975). Рядовой.

Военный врач – хирург-онколог

Петр Ермолаевич Ермолаев родился в 1908 г. в д. Ердово. В 1932 г. окончил Московский медицинский институт им. И.М. Сеченова. В том же году был призван в ряды РККА. Служил военным врачом полка. После окончания службы направлен врачом на строящиеся объекты Севера. В 1939 г. вернулся в г. Чебоксары, где был назначен заместителем главного врача 1-й горбольницы. С июля 1941 г. – на фронтах Великой Отечественной. В качестве начальника хирургической группы отдельной роты медицинского усиления участвовал во многих сражениях в составе Северо-Западного фронта. Группа П. Ермолаева непрерывно находилась на передовой линии. Ее посылали туда, где шли самые горячие бои, где за сутки поступало 800–900 раненых. Сам Петр Ермолаевич за время боев в тяжелейших условиях сделал десятки тысяч операций. «Часто оперировать приходилось по трое суток не выходя из операционной», – вспоминал он потом.

Группа Ермолаева участвовала в боях на Демянском, Старо-Русском направлениях, на Курской дуге, прошла Румынию, Венгрию, часть Австрии. Награжден орденами Отечественной войны I и II степени, Красной Звезды, медалями.

После войны вернулся на прежнее место работы. В 1947 г. ему предложили организовать онкологическую службу в республике. Одновременно оставался и хирургом. Только за 1950–1965 гг. им было сделано более 2 тысяч операций больных раком. Не оставлял и научную работу.

В 1954 г. ему присвоено звание заслуженного врача Чувашской АССР, неоднократно награждался почетными грамотами Президиума Верховного Совета ЧАССР. Умер Петр Ермолаевич Ермолаев в 1967 г.

ИВАНОВ Осип Иванович, род. 1924. Сержант, ком. отдел. разведки, 1-й БФ. Трижды ранен.

ИВАНОВ Филипп Иванович (1913–1985). Рядовой, 144 сп. Ранен.

ИЛЬИН Прокопий Ильич (1926–1949). Рядовой.

МАКСИМОВ Николай Максимович (1921–1992). Рядовой, стрелок 180, 349 сп.

МИХАЙЛОВ Андрей Михайлович (1920–1987). Рядовой.

НИКИТИН Михаил Никитич (1916–1968). Рядовой, стрелок 183 арм. зап. сп, сапер 29 отд. гв. сапб. Ранен.

ОРЕХОВ Яков Лаврентьевич (1918–1971). Ст. лейтенант.

ОСИПОВ Александр Осипович (1920–1971). Мл. сержант, ком. отдел. 94 сбр.

ТИМОФЕЕВ Григорий Тимофеевич (1911–1977). Рядовой.

ФИЛИППОВ Яков Филиппович (1918–1970). Сержант, ком. отдел. 109 сп.

д. ЕРДОВО

АБРИКОСОВ Иван Трофимович (1925–1956). Рядовой.

АДАМОВ Николай Алексеевич (1918–1983). Рядовой.

АНДРИАНОВ Геннадий Андрианович (1924–1997). Ст. сержант, 362 иптап. Ранен.

АНТОНОВ Алексей Иванович (1917–1979). Рядовой.

АНЧУНОВ Геннадий Павлович (1920–1994). Капитан 1 ранга, штурман, ТОФ.

АРТЕМЬЕВ Иван Артемьевич (1905–1978). Рядовой, 451 сп. Ранен.

АРХИПОВ Евгений Иванович (1924–1984). Рядовой.

АСТАПОВ Николай Федорович (1923–1983). Мл. сержант, наводчик 327 гв. минп.

БОДРОВ Василий Ильич (1918–2002). Рядовой.

БОДРОВ Владимир Ильич (1922–2000). Рядовой.

БОДРОВ Николай Гурьевич (1919–1992). Старшина, 124 гв. тп.

БОДРОВА Елизавета Гурьевна (1922–1998). Старшина.

БРУСОВ Илья Иванович (1918–1997). Рядовой.

БРУСОВА Елизавета Николаевна (1896–1969). Рядовая.

БРУСОВА Нина Ивановна (1919–2000). Старшина.

ВЕРХИЛЕЕВ Михаил Николаевич (1903–2000). Сержант.

ВЕРХИЛЕЕВ Пантелеймон Егорович (1914–1998). Сержант.

ДАТЮК Василий Исакович, род. 1906. Лейтенант, комвзвода автоматчиков 32 сбр, СЗФ.

ДЕМИДОВ Петр Демидович (1917–1999). Рядовой.

ЕГОРОВ Павел Егорович (1902–1965). Рядовой.

ЕГОРОВ Петр Егорович (1908–1963). Рядовой.

ЕРМОЛАЕВ Петр Ермолаевич (1908–1967). Майор м/с, нач. хирургической группы, ОРМУ-19, ОРМУ-80, 11, 27 А, СЗФ.

ЕФИМОВ Алексей Ефимович (1912–1987). Сержант.

ЕФИМОВ Николай Ефимович (1916–1948). Рядовой.

ЕФИМОВ Тимофей Ефимович (1910–1978). Рядовой, кузнец.

ИВАНОВ Василий Иванович (1914–1998). Рядовой, зенитчик 240 зенап.

ИВАНОВ Виталий Иванович (1925–1992). Рядовой.

ИВАНОВ Владимир Иванович (1918–1974). Рядовой.

ИВАНОВ Иоф Андриянович (1909–1971). Ефрейтор, связист.

ИВАНОВ Михаил Иванович (1914–1967). Рядовой.

ИВАНОВА Нина Ивановна (1915–1994). Капитан.

ИЗМАЙЛОВ Алексей Иванович (1910–1974). Старшина.

ИЗМАЙЛОВ Василий Захарович (1921–1995). Рядовой, стрелок 17 ап. Ранен.

ИЗМАЙЛОВ Егор Иванович (1914–1978). Рядовой.

ИЛЬИН Анатолий Ильич (1924–1970). Старшина.

ИЛЬИН Геннадий Яковлевич (1925–1952). Старшина.

ИЛЬИН Николай Яковлевич (1918–2003). Ст. сержант.

ИСАКОВ Александр Исакович (1919–1974). Старшина, СФл.

ИСАКОВ Иван Исакович (1904–1998). Рядовой, стрелок 273 сп, ЛФ. Дважды ранен.

ИСАКОВ Михаил Исакович (1897–1951). Рядовой.

КАДЫКОВ Георгий Гаврилович, род. 1918. Сержант.

КАДЫКОВ Иван Гаврилович (1904–1968). Рядовой.

КАЛИНИН Федор Андреевич (1910–1976). Ст. сержант, 319 д. Дважды ранен.

КИРИЛЛОВ Геннадий Кириллович (1924–2001). Ст. сержант, 178, 182, 804 автб, 2-й УФ.

КИРИЛЛОВ Константин Кириллович (1908–1972). Рядовой, БФ. Ранен.

КОРНИЛОВ Михаил Корнилович (1921–1998). Рядовой.

КРАСНОВ Егор Васильевич (1924–1996). Рядовой.

КУЗЬМИН Николай Степанович (1915–1974). Рядовой.

МЕРКУРЬЕВ Валерий Иванович, род. 1925. 5 гв. вдбр, 1 Уд. А, 1-й БФ.

МЕРКУРЬЕВ Виталий Иванович (1922–2001). Старшина, авиатехник, ЦФ, 1-й, 2-й УФ.

МОРГИН Александр Иванович (1912–2002). Рядовой, стрелок, СЗФ. Ранен.

МОРГИН Николай Герасимович (1919–1984). Рядовой, стрелок 369 отд. мср.

МОРГИН Павел Яковлевич (1926–1976). Рядовой, стрелок 42 тбр.

МОРГИНА (АНЧУНОВА) Ольга Павловна, род. 1923. Лейтенант м/с, ЗФ, ЦФ, 1-й БФ.

ОСИПОВ Георгий Осипович (1918–1993). Рядовой, зенитчик, пом. наводчика 216 зенпулп.

ПАВЛОВ Петр Павлович (1914–1986). Рядовой.

ПЕТРОВ Иван Петрович (1918–1990). Ефрейтор, стрелок 170 отд. инж.- строит. б-н.

ПОСПЕЛОВ Николай Константинович (1905–1971). Рядовой. Ранен.

ПОЧИНКИН Егор Алексеевич (1926–1999). Мл. сержант, ком. отдел. связи 541 сп.

РОМАНОВ Иван Романович (1899–1956). Ефрейтор.

РОМАНОВ Михаил Иванович (1924–1971). Рядовой.

РОМАНОВ Павел Иванович (1924–1967). Рядовой.

СТЕПАНОВ Алексей Степанович (1910–1974). Рядовой.

СТЕПАНОВ Василий Степанович (1914–1953). Рядовой.

СТЕПАНОВ Николай Степанович (1909–1995). Мл. сержант. Ранен.

СТЕПАНОВ Семен Степанович (1902–1968). Рядовой.

СТРЕЛКОВ Николай Владимирович (1924–1993). Рядовой, 1 отд. мб, ДВФ.

СТРОГАНОВ Василий Егорович (1887–1970). Ефрейтор.

ТРОФИМОВ Андрей Яковлевич (1909–1979). Рядовой.

ТРОФИМОВ Макар Трофимович (1922–1980). Ст. сержант, телефонист.

ФАДЕЕВ Геннадий Фадеевич (1921–1998). Рядовой.

ФАДЕЕВ Константин Фадеевич (1914–1988). Рядовой, наводчик 180 отд. зап. д.

ЧЕЛЕВЕРОВ Михаил Николаевич (1924–1986). Рядовой, 973 отд. зендн, 37 минзена.

д. НИЖНИЙ МАГАЗЬ

АНДРИАНОВ Александр Андрианович (1904–2000). Рядовой, 119 сп 213 сд.

АНДРИЯНОВ Григорий Андриянович (1922–1968). Рядовой.

АНТОНОВ Петр Антонович (1912–1997). Рядовой, водитель 196 отд. автб. Дважды ранен.

АРХИПОВ Алексей Архипович (1922–1983). Рядовой, телефонист 1 зап. пс, 31 обс. Трижды ранен.

АРХИПОВ Николай Архипович (1915–1973). Лейтенант. Ранен.

БЕЗБОРОДОВ Алексей Владимирович (1904–1971). Ефрейтор.

ВАСИЛЬЕВ Виссарион Васильевич (1910–1994). Рядовой, стрелок 18 сп. Ранен.

ВЛАДИМИРОВ Илья Владимирович (1898–1976). Рядовой, стрелок 17 сп. Ранен.

ДАНИЛОВ Кузьма Данилович (1918–2001). Рядовой, стрелок 928 сп 252 сд.

ЕВГРАФОВ Аркадий Евграфович (1905–1978). Рядовой, сп. Ранен.

ЖУРАВЛЕВ Евтихий Иванович (1922–1947). Ранен.

ЗЕЛЕНОВ Тихон Гаврилович (1914–1980). Старшина, писарь 1319 пушап.

ИВАНОВА Анна Ивановна (1923–1947). Ефрейтор.

ИЛЬИН Алексей Ильич (1915–1997). 194 сп, ПФ. Ранен.

ИЛЬИН Георгий Ильич (1926–1965). Рядовой, стрелок, в/ч 19935, ДВФ.

КУДРЯШОВ Вячеслав Васильевич (1915–1990). Рядовой.

КУДРЯШОВ Иван Васильевич (1913–1998). Сержант.

МАРКЕЛОВ Григорий Маркелович (1900–1971). Рядовой.

МИХАЙЛОВА Александра Михайловна (1918–1995). Ефрейтор, 64 отд. сб.

МИХАЙЛОВА Анна Михайловна (1924–1948). Рядовая.

МОЧАЛОВ Михаил Григорьевич (1910–1976). Старшина, 380 отд. д.

НИКИТИН Федор Никитич (1921–1983). Рядовой, ком. отдел. 1039 сп.

НИКОЛАЕВ Максим Иванович (1925–1995). Рядовой, 18 зап. сп. Ранен.

ПЕТРОВ Яков Петрович (1918–1953). Рядовой.

САПОЖНИКОВ Арсентий Афанасьевич (1908–1968). Рядовой.

САПОЖНИКОВ Николай Арсентьевич (1925–1985). Рядовой.

СЕМЕНОВ Иван Семенович (1924–1981). Сержант, минометчик 405 отд. минд.

СЕМЕНОВ Константин Семенович (1915–1991). Рядовой, стрелок 11 сп. Дважды ранен.

СЕМЕНОВ Николай Семенович (1923–2000). Ст. сержант, механик 1 самоход. ап. Ранен.

СЕРГЕЕВ Иван Сергеевич (1925–1963). Рядовой. Ранен.

СМОЛЕНЦЕВ Евгений Яковлевич (1919–2001). Ст. лейтенант, ком. сап. отдел., 1-й УФ. Дважды ранен.

ТЕРЕНТЬЕВ Артем Иванович (1924–1962). Ранен.

ФЕДОРОВ Алексей Федорович (1918–1972). Рядовой.

ФЕДОРОВ Иван Федорович (1924–1956). Рядовой.

ФЕДОРОВ Константин Федорович (1912–1976). Рядовой.

ФЕДОРОВ Михаил Федорович (1908–1994). 119 отд. сб, 117 отд. дор.-строит. б, Дон. Ф.

ФЕДОРОВ Михаил Федорович, род. 1911. Военврач, ЗФ, 1-й БФ.

ФЕДОТОВ Петр Федотович (1924–1978). Ефрейтор.

ФИЛОРЕТОВ Демид Филоретович (1915–1952). Рядовой.

бывшая д. ТОСКИНЕЕВО

АНДРЕЕВ Егор Андреевич (1918–1947). Рядовой.

АФАНАСЬЕВ Павел Афанасьевич (1920–1946). Рядовой.

ГУРЬЕВ Яков Гурьевич (1906–1968). Рядовой.

ДАНИЛОВ Василий Данилович (1909–1992). Рядовой, стрелок 542 гв. сп, ЛФ. Ранен.

ДАНИЛОВ Федор Данилович (1901–1967). Рядовой.

ЕФРЕМОВ Леонтий Ефремович (1905–1967). Рядовой.

ИВАНОВ Алексей Иванович (1921–1977). Рядовой, 106 особ. строит. бр. Дважды ранен.

ИВАНОВ Степан Иванович (1907–1960). Рядовой.

ИЛЬИН Евлампий Ильич (1912–1985). Рядовой.

КАРПОВ Алексей Иванович (1918–1999). Мл. сержант, ком. отдел. связи 229 отд. сб, ком. оруд. 105 ап, ком. отдел. 820 ап.

КАРПОВ Григорий Иванович (1921–1982). Ст. сержант, ком. миномета 300 мп.

ЛЕБЕДЕВ Василий Александрович (1909–1993). Рядовой, стрелок 132 гв. сп, 2-й УФ.

ПЕТРОВ Владимир Петрович (1913–1985). Рядовой, 5 ав. Ранен.

ПРОКОПЬЕВ Иван Прокопьевич (1913–1991). Рядовой, надсмотрщик минометного поста, 920, 314 опс.

ПРОКОПЬЕВ Михаил Прокопьевич (1916–1969). Рядовой.

СЕМЕНОВ Иван Семенович (1912–1947). Рядовой.

СТЕПАНОВ Сергей Степанович (1907–1953). Рядовой.

ФЕДОРОВ Александр Федорович (1923–1957). Сержант, 155 зап. сп, ком. строит. отдел. 113 отд. строит. бр.

ФЕДОРОВ Егор Федорович (1915–1968). Рядовой, 1287 сп. Ранен.

Яков Кириллович Кириллов

Яков Кириллович Кириллов родился в 1910 г. в д. Ураево-Магазь. В 1932–1935 гг. проходил действительную военную службу в Забайкальском военном округе. С июля 1941 г. – в рядах защитников Отечества. В августе он уже на передовой. В 896-м артиллерийском полку ему, старшине-зенитчику, доверили батарею. В составе Западного фронта Яков Кириллов участвовал в обороне Смоленска, Москвы, в наступательных операциях. Осенью 1941 г. в ходе боев по обороне Вязьмы был ранен.

После излечения вновь вернулся в свою часть. В составе 1-го Украинского фронта в качестве помкомвзвода 85-го стрелкового полка сражался в районе Киева, Житомира. Победу встретил на территории Чехословакии. Награжден двумя орденами Красной Звезды, медалью «За отвагу». Демобилизовался в декабре 1945 г. Умер Яков Кириллович Кириллов 1 марта 1984 г.

ФЕДОРОВ Леонид Федорович (1923–2000). Мл. сержант, радист 1 опс, 3-й БФ.

ФЕДОРОВ Прокопий Федорович (1904–1953). Рядовой.

д. УРАЕВО-МАГАЗЬ

АБРАМОВ Максим Абрамович (1895–1968). Рядовой.

АЛЕКСАНДРОВ Егор Александрович.

АНДРЕЕВ Павел Андреевич (1914–2001). Рядовой, стрелок 24 гв. сп.

ВАСИЛЬЕВ (КУЗЬМИН) Осип Кузьмич.

ВАСИЛЬЕВ Андрей Васильевич (1910–1980).

ВАСИЛЬЕВ Андрей Васильевич (1910–1980). Рядовой, стрелок 225 сп. Ранен.

ГОРЬКИЙ Геннадий Артемьевич, род. 1926.

ГРИГОРЬЕВ Василий Григорьевич (1912–1992). Рядовой.

ГУРЬЕВА Елена Гурьевна, род. 1926.

ДАНИЛОВ Захар Данилович (1906–1971). Рядовой.

ДМИТРИЕВ Михаил Дмитриевич, род. 1922.

ИВАНОВ Александр Иванович (1914–1995). Сержант, 1 гв. д 185 сп, 300 ап 51 д 32 тбр 17 тк, десант-автоматчик.

ИВАНОВ Николай Иванович (1918–2002). Сержант, стрелок 145, 144 сп, ком. стр. отдел. 185 сп. Ранен.

КИРИЛЛОВ Яков Кириллович (1910–1984). Старшина, 896 ап, пом. комвзвода 85 сп. Ранен.

КУБАРЕВ Василий Филиппович (1916–1959). Ранен.

КУБАРЕВ Гаврил Филиппович (1908–1966). Рядовой.

МАКСИМОВ Алексей Максимович (1918–1994). Рядовой.

МАКСИМОВ Иван Максимович, род. 1920.

МАКСИМОВ Николай Максимович (1921–1993).

МИХАЙЛОВ Гордей Михайлович (1911–1981). Рядовой.

МИХАЙЛОВ Евгений Михайлович (1923–1947).

МИХАЙЛОВ Макар Михайлович (1917–1952). Рядовой.

МИХАЙЛОВ Павел Михайлович (1908–1983). Сержант, УФ.

ОСИПОВ Александр Осипович (1911–1973). Рядовой.

ОСИПОВ Гаврил Осипович (1920–1991). Рядовой, 5 ав, 101 авэ.

ПАВЛОВ Александр Павлович (1893–1982). Рядовой, 98 отд. вждб, 136 воен. стройбат.

ПЕТРОВ Егор Петрович (1915–1963). Рядовой.

ПЕТРОВ Павел Петрович, род. 1920.

СЕРГЕЕВ Григорий Сергеевич, род. 1920.

СМИРНОВ Герман Александрович (1924–1996). Рядовой, 14 зап. сд, 11 строит. бр. Ранен.

СТЕПАНОВ Гаврил Степанович (1897–1967). Рядовой.

СТЕПАНОВ Яков Степанович (1911–1974). Рядовой, 14 зап. сбр, ЗФ. Ранен.

ФЕДОРОВ Николай Федорович.

ФЕДОТОВ Григорий Федотович (1912–2005). Рядовой, 216 сп НКВД.

ШИРШОВ Николай Иванович (1905–1947). Рядовой.

ШИРШОВ Федор Кириллович (1905–1947).

ЯЙЦОВ Федор Кириллович (1895–1960). Рядовой.

Большекатрасьская сельская администрация

д. БОЛЬШИЕ КАТРАСИ

АЛЕКСАНДРОВ Арсентий Александрович (1925–2002). Рядовой, связист, 50 отд. минэбс, 1386 опс.

АЛЕКСЕЕВ Игнатий Васильевич (1920–1982). Рядовой, наводчик 69 отд. сп, 364 ап. Контужен.

ВАРЛАМОВ Иван Варламович (1917–1971). Сержант, ком. отдел. 213 сп, телеграфист 20 зап. ап, 1316 иптап. Дважды ранен.

ВАСИЛЬЕВ Никита Васильевич (1919–1954). Матрос, писарь 103 сп.

ЕФИМОВ Павел Ефимович, род. 1926. Моторист, в/ч 62110, 74364, 74364.

ИВАНОВ Дмитрий Иванович (1918–1995). Ефрейтор, сапер 33 отд. стройбата, 321 сапб, 16 отд. десб, 141 гсп.

ИВАНОВ Михаил Иванович (1918–1967). Рядовой, ст. телефонист 99 отд. ад, 97 отд. абр. Ранен.

ИВАНОВ Семен Иванович (1925–1994). Рядовой, минометчик 157 зап. сп, 113 спулаб, экспедитор 24 пулап.

КУРБАТОВ Игнатий Максимович, род. 1924. Ст. сержант, ком. отдел. 1000 иптап, ст. артиллерист-разведчик, шофер-слесарь 26 тяжтп, 686 отд. штаб, разведчик 1195 сп. Трижды ранен.

ЛЕОНТЬЕВ Михаил Леонтьевич (1915– 1976). Ст. сержант, пом. комвзвода, 31 особ. строит. р, стрелок 63 сд.

МИХАЙЛОВ Семен Михайлович, род. 1924. Ефрейтор, ком. орудия, 40 зап. ап, 10 ад, 839 гап.

ПЕТРОВ Иван Петрович (1915–1969). Рядовой, наводчик, кавалерист 45 погранотряда, 1 вдбр, 5 гв. сбр, сапер 117 отд. сапб, 1316 иптап, зам. ком. отдел. Ранен.

ПЕТРОВ Роман Петрович (1906–2000). Стрелок, ЦФ. Ранен.

ПЕТРОВ Серафим Петрович (1920–1976). Рядовой, стрелок 296 БАО.

СЕРГЕЕВ Филипп Сергеевич (1925–1991). Рядовой, стрелок 1056 сп.

ТИХОНОВ Роман Гурьевич (1925–1983). Рядовой, стрелок 180 минп, 246 сп. Контужен.

ЩУКИН Михаил Филиппович (1926–1986). Сержант, ст. механик, 16 ип, в/ч 35488, 83415.

д. ВАСИЛЬКАСЫ

ИВАНОВ Герасим Иванович (1918–1988). Рядовой, стрелок 279, 333 сп. Ранен.

ИВАНОВ Леонид Кириллович (1926–1977). Ком. отдел. 11 возд.-дес. школы, стрелок 39, 56 сп, 119 отд. ср, 139 стройбат. Ранен.

КАПУСТИН Константин Исаевич (1926–1985). Мл. сержант, шофер 6 отд. уч. автп, 284 автб, в/ч 55301.

д. МАЛОЕ ЯНГИЛЬДИНО

АРСЕНТЬЕВ Александр Петрович (1918–1985). Рядовой, мин. надсмотрщик 224 ап, артил. пулеметчик 147 абр.

АРХИПОВ Антон Архипович (1916–1994). Рядовой, стрелок 341 обс.

ДМИТРИЕВ Иван Дмитриевич (1920–1979). Гв. мл. сержант, ком. отдел., стрелок 93 погранотряда войск НКВД, 227 сд особ. назначения.

МОЗЯКОВ Александр Васильевич (1916–1975). Гв. ефрейтор, стрелок 156 сп, 306, 45 гв. сп.

ПЕТРОВ Иван Петрович (1921–1979). Рядовой, стрелок 232 отд. сб, 73 отд. сп.

СОЛОВЬЕВ Илья Игнатьевич (1924–1988). Рядовой, стрелок 137 сп, 250, 33 гв. сп. Трижды ранен.

СОЛОВЬЕВ Мефодий Яковлевич (1920–1982). Рядовой, водитель 870 БАО.

СОЛОВЬЕВ Николай Ильич (1925–1985). Ефрейтор, радиотелеграфист, стрелок 1 отд. зап. сп, 98 зап. сп, 1931 малокалибр. зенап.

СОЛОВЬЕВ Павел Яковлевич, род. 1924. Рядовой, стрелок 1319, 17 сп, 231 зап. сп. Четырежды ранен.

ТИМОФЕЕВ Иван Леонтьевич, род. 1926. Рядовой, 247 сбр, 366, 384 сд, 840 минп, 23 отд. сапб.

д. МАЛЫЕ КАРАЧУРЫ

АЛЕКСАНДРОВ Илья Александрович (1907–1959). Рядовой, сапер 98 отд. сапб. Ранен.

АЛЕКСЕЕВ Алексей Михайлович, род. 1922. Рядовой, стрелок 367 сп.

ЕФИМОВ Михаил Ефимович (1919–1961). Матрос, электрик-прожектор ист, электрик 3 отд. ап, 94 отд. ад, 301 отд. зенад, 12 отд. адн. Ранен.

КОРНИЛОВ Иван Корнилович (1916–1987). Сержант, ком. отдел., стрелок 22 отд. сб, 73, 32, 2, 488 сп, 28 отд. оптич. б, 31 отд. сп.

МАМАТИН Михаил Иванович (1916–1982). Рядовой, оруд. номер 460 ап. Ранен.

МАТВЕЕВ Семен Матвеевич (1907–1971). Стрелок 1 сб, 2, 1 р, 618 сп, 2 б.

ПЕТРОВ Василий Петрович (1921–1984). Рядовой, ком. оруд. 402 гап, 104 гсбр.

ПЕТРОВ Павел Петрович (1920–1983). Рядовой, мастер, стрелок 283, 237, 897 сп. Ранен.

СЕМЕНОВ Егор Семенович (1924–1992). Рядовой, пулеметчик 260 морбр. Ранен.

СЕМЕНОВ Павел Максимович (1926–1972). Рядовой, стрелок 1247 адн, 534 сп, в/ч 7568 НКВД, 7569, 7557, 7406.

СПИРИДОНОВ Геннадий Иванович (1926–1985). Сержант, механик-водитель, 26 отд. уч. тп, 23, 101 тп, 180 сп, в/ч 3273.

ТАРАСОВ Алексей Тарасович (1926–1986). Рядовой, стрелок 481 об, 255 отд. сп.

ФЕДОТОВ Иван Петрович, род. 1922. Рядовой, стрелок 219 гв. сп. Ранен.

ФИЛИППОВ Петр Филиппович (1924–1972). Мл. сержант, пулеметчик 95 зап. б, 68 отд. зена, 31 б.

д. МИТРОФАНКАСЫ

ГРИГОРЬЕВ Никита Анисимович (1919–1990). Ефрейтор, водитель 640 сп, 247 отд. тб, 419 ап, 331 отд. ад.

КРЫЛЬЦОВ Александр Осипович (1922–1981). Рядовой, путеец, 69, 30 д.

МАЛЫГИН Василий Алексеевич (1920–1993). Рядовой, оруд. помощник, 237 отд. зенад.

МИХАЙЛОВ Семен Михайлович (1924–2000). Рядовой, 839 ап. Ранен.

НИКИТИН Афанасий Илларионович (1920–1996). Лейтенант, 4 тд, 5 А, ЗФ.

НИКИТИН Иван Афанасьевич (1914–1994). Сапер 736 сп. Ранен.

НИКИТИН Нестр Ефимович (1924–1975). Стрелок 139 зап. сп, 121, 163, 219 сп. Ранен.

д. САРХОРН

МИХАЙЛОВ Николай Михайлович (1924–1961). Рядовой, стрелок 218, 676 сп. Ранен.

ПУЛЬКОВ Михаил Егорович (1920–1992). Ст. сержант, пом. комвзвода, телефонист, писарь, 6 отд. ад, 10 гап, 55 зап. сп, 130 отд. сд. Ранен.

СМИРНОВ Иван Семенович (1915–1979). Рядовой, тракторист 35 автобазы.

ЧЕРЕМИСОВ Андрей Иванович (1920–1983). Рядовой, плотник 69 отд. сждб, сапер 197 отд. сапб, телефонист 718 сп, стрелок 202 зап. сп, телефонист 114 обс. Ранен.

д. ЯУШИ

АЛЕКСЕЕВ Лазарь Степанович (1926–1989). Рядовой, наблюдатель 733 зенап, 69 об ВНОС, в/ч 26708.

ЕГОРКИН Василий Павлович (1918–1985). Сержант, ком. орудия 99, 359 ап, 1440 тяж. самох. ап, 293 гв. самох. артиллерия.

ЕМЕЛЬЯНОВ Трифолий Емельянович (1915–1949). Рядовой, сапер, стрелок 27 мехп, 18 гв. тп, 1 мехбр. Ранен.

ЕФИМОВ Михаил Павлович (1922–1991). Гв. ефрейтор, ст. разведчик 112 гв. пулап, 39 гв. пушабр.

ЕФИРКИН Семен Павлович (1909–1973).

ЗАХАРОВ Виктор Захарович (1925–1968). Матрос, стрелок 95 сбр, 488 сп, 363 сд, 82 б, 146 р.

ИВАНИЧЕВ Александр Ильич, род. 1919. Рядовой, связист, 17 д, 52 гв. сп, 39 А, Кал. Ф. Дважды ранен.

ИГНАТЬЕВ Федор Андреевич (1917–1979). Рядовой, стрелок 16, 96 сп.

ИГНАТЬЕВ Филимон Георгиевич (1925–1986). Рядовой, стрелок 159 иавп, 3 ВА.

ИЛЬИН Василий Ильич (1925–1998). Рядовой, стрелок 143 сбр, 95 сп.

КАРАМАЛЬКИН Андрей Осипович (1915–1985). Минометчик 456 зап. сп, стрелок 529 мсп, штаб 83 сд, 710, 727 сп, 45 отд. иадн. Четырежды ранен.

КЛЕМЕНТЬЕВ Алексей Александрович (1922–1994). Рядовой, стрелок 134 сп 211 сд, 35 ммехд.

МАТВЕЕВ Степан Матвеевич (1923–1981). Рядовой, стрелок 359, 707 сп. Ранен.

ОБАСЕВ Василий Иванович (1916–1989). Ст. сержант, ком. отдел. 189, 351 зенап, 967 зенабр.

ПАВЛОВ Порфирий Павлович (1922–1984). Ст. сержант, пом. комвзвода 155 зап. сп, 535 сп, ком. пул. отдел. 205 сп.

ПЕТРОВ Николай Иванович (1916–1969). Рядовой, тракторист, стрелок 282 зап. сп, 2, 5 зап. кп, 62 ор.

СЕМЕНОВ Гурий Семенович (1925–1982). Мл. сержант, ком. отдел., стрелок 154 отд. зап. сп, 168 минп, 57 отд. тяжминбр, 433 военная база.

СИРОТКИН Александр Филиппович (1913–1971). Рядовой, повар 354 ап.

ТОМСКИЙ Пимен Алексеевич, род. 1923. Рядовой, сапер 202 зап. сп.

ТОМСКИЙ Тимофей Алексеевич (1921–1990). Ком. орудия 1 гв. отд. мцп.

ФЕДОРОВ Аркадий Михайлович (1926–1975). Матрос, 217 сбр, 501, 365 сд, 580 зап. сп, 623, 75 отд. аб. Ранен.

ФЕДОРОВ Василий Михайлович (1924–1976). Ефрейтор, курсант 4 уч. ап, наводчик 47 пушап. Ранен.

ФЕДОРОВ Мефодий Николаевич (1926–1983). Рядовой, стрелок, автоматчик 247 отд. сбр, 501 сп, 265 сд, 444 п конв. войск, в/ч 7554.

ФЕДОРОВ Никифор Яковлевич (1923–1991). Рядовой.

ЧУБАНОВ Георгий Николаевич (1920–1980). Сержант, инструктор 65 погранотряда, инструктор служеб. собак, 75 погранотряда, 2 погранп.

ЧУКИН Степан Прокопьевич (1915–1971). Рядовой, стрелок 1458 сп. Ранен.

ЩЕРБАКОВ Всеволод Иванович (1924–1982). Рядовой, 110 сбр.

ЩЕРБАКОВ Григорий Семенович (1926–1986). Рядовой, радиотелеграфист 248 абр, 501 пс, 1192 отд. зенад.

ЩЕРБАКОВ Павел Семенович (1913–1972). Рядовой, 227 пулап. Ранен.

ЩЕРБАКОВ Пимен Никитич (1923–1993). Рядовой, стрелок 155 зап. сп, снайпер 183 сп.

Вурман-Сюктерская сельская администрация

с. ХЫРКАСЫ

ВАСТЕЕВ Александр Федорович (1926–1973). Сержант, 604 ап.

ГЕРАСИМОВ Михаил Матвеевич (1902–1981). Рядовой.

ГОРШКОВ Леонид Иванович (1924–2003). Мл. сержант, ком. отдел. 1 зенап.

ЕМЕЛЬЯНОВ Виссарион Спиридонович (1914–1978).

ЕМЕЛЬЯНОВ Геннадий Лазаревич (1925–1997). Гв. мл. сержант, стрелок 95 сп.

ЕМЕЛЬЯНОВ Поликарп Лазаревич (1918–1982). Сержант, стрелок 62 тбр. Ранен.

ИВАНОВ Андрей Федорович, род. 1926. Рядовой, стрелок 180 гв. сп.

КИРЬЯНОВ Иван Иванович, род. 1924. Рядовой, минометчик 193 минп.

МИШКИН Василий Михайлович, род. 1922. Сержант, ком. отдел. 2 отд. сждб.

ТЕРЕЕВ Семен Спиридонович (1918–2000). Сержант, ком. отдел. 32 отд. брмп.

ТРОФИМОВ Алексей Егорович (1927–1992). Мл. сержант, телефонист 7 отд. минпс.

ХРИСАНОВ Геннадий Кириллович (1926–2000). Рядовой, стрелок 604 ап.

ХРИСАНОВ Иван Кириллович (1922–1986). Рядовой, стрелок 490 сп.

д. АДЫЛЪЯЛ

ВОЛКОВ Николай Терентьевич (1918–1975). Рядовой, повар 10 отд. рбр. Ранен.

ГАВРИЛОВ Михаил Иванович, род. 1920. Рядовой, стрелок 176 сп.

ЕМЕЛЬЯНОВА Елена Николаевна, род. 1922. Санинструктор, 562 сд.

ИВАНОВ Григорий Иванович (1922–1997). Рядовой, стрелок.

НИКИТИН Федор Прокопьевич, род. 1926. Рядовой, стрелок 98 зап. сп.

НИКОЛАЕВ Григорий Анисимович, род. 1919. Стрелок 1056 сп.

ОЛАНГИН Лазарь Дмитриевич (1925–1993). Мл. сержант, радиотелефонист, 554 минп.

РИТАНОВ Алексей Владимирович, род. 1925. Гв. сержант, ком. отдел. 180 гв. минп.

РОМАНОВ Максим Федорович (1918–1966). Сержант, пом. комвзвода 1101 сп.

РОМАНОВ Петр Данилович (1917–1996). Рядовой, стрелок 608 сп. Ранен.

СЕМЕНОВ Георгий Федорович (1926–1984). Рядовой, стрелок 1261 сп. Ранен.

СЕМЕНОВ Зиновий Тимофеевич (1923–1996). Рядовой, стрелок 84 гв. сд.

СЕМЕНОВ Михаил Федорович (1920–1993). Сержант, ком. отдел. 15 отд. зенад.

ФАДЕЕВ Николай Григорьевич (1921–2002). Сержант, ком. мин. расчета 717 сп.

с. АНАТ-КИНЯРЫ

ДМИТРИЕВ Никифор Ильич, род. 1910. Рядовой, 541 сп 393 сд, 1-й ДВФ.

ЕФИМОВ Василий Александрович, род. 1923. Рядовой, минометчик 228 ап. Ранен.

МАРТЬЯНОВ Иван Николаевич (1913–2000). Сержант, ком. орудия 273 зенад.

МАРТЬЯНОВ Константин Николаевич, род. 1918. Сержант, танкист 36 тбр. Ранен.

МАРТЬЯНОВ Семен Николаевич, род. 1915. Капитан, ЮЗФ, Кал. Ф, ЛФ, 1-й, 2-й ПФ.

МИШКИН Николай Ефремович, род. 1919. Рядовой, стрелок 56 сб.

МОЧАЛОВ Александр Федорович, род. 1926. Мл. сержант, стрелок 444 сбр.

МОЧАЛОВ Михаил Григорьевич (1923–1985). Мл. сержант, стрелок 135 сд.

МЫШКИН Николай Ефимович (1919–1973). Стрелок 310 сп.

ПОТЯНОВ Илья Терентьевич (1918–1992). Мл. сержант, шофер 203 зап. сп. Ранен.

ПОТЯНОВ Михаил Иванович (1923–1971). Рядовой, стрелок 157 минп. Ранен.

РАЗУМОВ Гурий Васильевич (1924–2004). Сержант, пулеметчик 200 зап. зенпулб.

ЧЕРНОВ Анатолий Алексеевич (1925–1996). Ст. матрос, пулеметчик 488 сп.

д. ВАРПОСИ

АНТОНОВ Алексей Антонович (1919–1980). Рядовой, портной 4103 тп.

АРСЕНТЬЕВ Алексей Григорьевич (1907–1976). Капитан, ком. аэ 836 иавп, пом. ком. 591 иавп.

ГАЙКОВ Егор Матвеевич (1926–1993). Мл. сержант, автоматчик 501 сп.

ЕРМОЛАЕВ Артем Никифорович (1919–1994). Мл. сержант, автоматчик 45 зап. сп.

КАТНЕСЕВ Семен Иванович (1914–1995). Рядовой, шофер 647 отд. автб.

КРЫМСКИЙ Александр Иванович (1924–1999). Ст. сержант, ком. отдел. 1594 отд. иптд. Дважды ранен.

КРЫМСКИЙ Мефодий Григорьевич (1924–1997). Рядовой, стрелок 328 минп.

КРЫМСКИЙ Николай Андреевич (1924–1968). Гв. сержант, ком. отдел. 228 ап.

РЕПКОВ Леонид Васильевич (1921–2001). Сержант, делопроизводитель 98 сп.

САШАНОВ Василий Данилович (1923–1979). Рядовой, стрелок 791 сп.

СЕМЕНОВ Иван Константинович (1923–1994). Рядовой, стрелок 854 сп.

д. ВУРМАНКАСЫ

ВИНОГРАДОВ Герман Романович (1916–1983). Сержант, ком. отдел. 23 сп. Ранен.

ДЕНИСОВА Клавдия Михайловна (1923–1982). Связистка, 5 Донской казачий кк.

ДОЛГАНОВ Георгий Николаевич (1923–1985). Рядовой, минометчик 285 минб.

ДОЛГАНОВ Герман Изосимович (1926–1985). Мл. сержант, разведчик 25 отд. абр.

ЕФИМОВ Михаил Ефимович, род. 1911. Военврач, 110 обс, 755 сп, 78, 217 сд.

И сапер, и строитель

Георгий Федотович Матюхин боевое крещение получил под Тулой в октябре 1941 г., когда 2-я танковая армия фашистского генерала Гудериана возобновила наступление с целью захвата этого города и обхода Москвы с юга. Казалось, что сеющие смерть вражеские танки сомнут все на своем пути, а за ними лавиной шли автоматчики, над траншеями «висели» немецкие самолеты... Но защитники города, наши войска выдержали натиск. Уже в тех боях Георгий Матюхин отличился смелостью, смекалкой, и командование решило направить его в школу младших командиров. После ее окончания он продолжил учебу в Ленинградском военно-инженерном училище, переведенном в Кострому. Затем в звании лейтенанта Матюхин стал командиром взвода инженерно-саперного батальона 40-й армии 2-го Украинского фронта.

Осенью 1943 г. взвод в составе этого батальона форсировал Днепр, сражался за освобождение Правобережной Украины.

Затем батальон перебросили на 1-й Украинский фронт, войска которого освобождали Западную Украину, Польшу. В тех боях Матюхин строил мосты через Западный Буг, Вислу. За проявленные в боях мужество и отвагу, смелость в решении задач по строительству мостов награжден орденами Красной Звезды (дважды), Отечественной войны I степени (дважды) и медалями.

После демобилизации Георгия Федотовича оставили в г. Тула, где он строил Новотульский металлургический комбинат. В 1947 г. вернулся на родину, работал инженером в строительных организациях, удостоен многих наград.

ИВАНОВ Герасим Иванович, род. 1924. Сержант, зен. пулеметчик, 44 отд. зенп.

ИВАНОВ Дмитрий Федорович (1916–1983). Старшина, ком. орудия 142 зенд.

ИВАНОВ Кирилл Иванович (1910–1998). Рядовой, стрелок 454 сп.

МАТЮХИН Георгий Федотович, род. 1922. Лейтенант, комвзвода сапб, 1-й, 2-й УФ. Ранен.

МАТЮХИН Константин Ермолаевич (1917–1972). Рядовой, стрелок 798 сп.

ПОРТНОВ Валериан Петрович (1926–1994). Старшина, радиотелефонист, в/ч 48012.

ПРОКОПЬЕВ Гаврил Прокопьевич (1921–1993). Ефрейтор, стрелок 50 автб.

СЕМЕНОВ Геннадий Ильич (1923–1992). Рядовой, пулеметчик 83 отд. сбр. Ранен.

СТАВСКИЙ Василий Семенович (1924–1993). Мл. сержант, пом. шофера 317 гв. минп.

СТАРОВЕРОВ Владимир Александрович, род. 1927. Мичман.

ФЕДОРОВ Михаил Сидорович, род. 1922. Ст. лейтенант, особый п НКВД.

ЩЕПЕЛЕВ Владислав Иванович (1926–1995). Рядовой, стрелок 98 зап. сп.

д. КИБЕЧКАСЫ

АНТОНОВ Семен Семенович, род. 1913. Гв. рядовой, стрелок 216 сп.

ГЕРАСИМОВ Павел Дмитриевич (1925–1989). Рядовой, стрелок 154 зап. сп.

ИВАНОВ Василий Матвеевич, род. 1924. Матрос, разведчик 19 п ПВО ТОФ.

КУДРЯШОВ Александр Гаврилович, род. 1924. Гв. рядовой, стрелок 193 зап. сп.

КУДРЯШОВ Иван Гаврилович (1921–1995). Сержант, наводчик 53 ап.

МИРОНОВ Виталий Петрович, род. 1924. Рядовой, стрелок 854 сп. Ранен.

МОЛАЕВ Фадей Сергеевич (1918–1991). Рядовой, стрелок 403 сп.

ПЕТРОВ Яков Петрович, род. 1916. Старшина, ст. пулеметчик, пункт № 49.

ПЛОТНИКОВ Леонтий Иванович, род. 1924. Матрос, стрелок 364 отд. бмп.

ПОРФИРЬЕВ Алексей Порфирьевич (1915–1992). Рядовой, водитель 67 авп. Ранен.

ПРОКОПЬЕВ Георгий Прокопьевич, род. 1924. Ст. матрос, командир, в/ч 20506.

ПРОКОПЬЕВ Прокопий Емельянович (1925–1996). Сержант, ст. пулеметчик 7 вдп.

СЕМЕНОВ Егор Семенович (1919–2004). Рядовой, химразведчик, 173 ср. Ранен.

СИДОРОВ Петр Иванович (1923–1998). Рядовой, стрелок 155 зап. сп.

СТАТЕЕВ Василий Иванович (1916–1998). Рядовой, тракторист, 787 воен. склад.

д. КРИКАКАСЫ

ГРАДОВ Анатолий Степанович (1925–1995). Старшина, минометчик 99 зап. сп.

ГРАДОВ Иван Андреевич (1921–2001). Рядовой, стрелок 155 сп.

КОДЫБАЙКИН Григорий Петрович, род. 1926. Матрос, стрелок 501 сп.

ОРУДИН Николай Иванович (1927–2003). Гв. ефрейтор, номер ПТР, 56 уч. сп.

ЧЕРНОВ Артемий Степанович (1921–1994). Рядовой, минометчик 147 зап. сп. Ранен.

д. МАЛЫЙ СУНДЫРЬ

АРТЕМЬЕВ Семен Никифорович (1915–1984). Рядовой, наводчик 304 зендн.

ВЕРНОВ Николай Кириллович (1924–1988). Рядовой, мотоциклист 56 отд. мб. Дважды ранен.

ЕГОРОВ Василий Ефимович (1925–1996). Гв. сержант, связист 7 зап. опс.

ЗАЙЦЕВ Иван Гаврилович (1923–1994). Рядовой, стрелок 706 сп. Ранен.

ИЛЬИН Алексей Данилович, род. 1925. Сержант, ком. отдел. 242 зенап.

ИЛЬИН Михаил Андреевич, род. 1925. Рядовой, стрелок 286 отд. сп.

ИЛЬИН Яков Порфирьевич, род. 1925. Рядовой, орудийный наводчик 372 отд. зенад.

МАЙОРОВ Дмитрий Илларионович (1923–1981). Гв. мл. сержант, ком. отдел. связи, 14 гв. тбр.

МАРКИТАНОВ Павел Васильевич (1922–2002). Сержант, наводчик 98 сп.

МИТРЮХИН Семен Николаевич (1924–1983). Рядовой, минометчик 395 минп, Ст. Ф, 1-й, 2-й УФ.

МИХОПАРОВ Николай Спиридонович (1923–1983). Мл. сержант, стрелок 155 зап. сп. Ранен.

УЛЕЕВ Александр Иванович, род. 1920.

ЭЛЬМЕН Дмитрий Владимирович (1918–1994). Санитар, 544 отд. медсанр.

д. МИКШИ-ЭНЗЕЙ

АВАНДЕЕВ Семен Самойлович (1923–1984). Рядовой, автоматчик 791 сп. Ранен.

АЛЕКСЕЕВ Анатолий Ефимович, род. 1918. Нач. санслужбы 16 обхз, 1-й ДВФ.

АЛЕКСЕЕВ Григорий Семенович (1920–1988). Рядовой, 237 отд. птад.

АНДРЕЕВ Иван Кириллович (1916–1993). Рядовой, стрелок 470 п.

ВАСИЛЬЕВ Петр Андреевич (1915–1985). Рядовой, минометчик 239 минп.

ИВАНОВ Александр Михайлович, род. 1926. Рядовой, 405 сп.

ИВАНОВ Мефодий Иванович (1924–1992). Рядовой, снайпер, 65 уч. снайп. п.

КИРИЛЛОВ Захар Дмитриевич (1917–1997). Рядовой, стрелок 180 гв. сп.

КИРКОВ Варсанофий Иванович (1925–1981). Рядовой, стрелок 4 отд. сб. Ранен.

МАРКОВ Василий Афанасьевич (1924–1987). Мл. сержант, разведчик 7 крд.

МИТЯГИН Леонид Михайлович (1924–1999). Стрелок 692 сп. Ранен.

САВЕЛЬЕВ Василий Иванович (1926–1995). Рядовой, стрелок 98 зап. сп.

САВЕЛЬЕВ Петр Иванович (1923–1993). Сержант, пулеметчик 21 гв. кк.

САВИНОВ Василий Семенович (1919–1993). Рядовой, разведчик 203 заградотряд. Ранен.

СТЕПАНОВ Григорий Степанович (1915–1990). Сержант, ком. отдел. 55 отд. сбр. Ранен.

ЯРУТКИН Василий Егорович (1920–1983). Рядовой, стрелок, 169 сп. Ранен.

д. ОЙКАСЫ

АГАНДЕЕВ Иван Васильевич (1915–1992). Сержант, фотолаборант, 621 отд. рд.

АЛЕНДЕРОВ Александр Кузьмич, род. 1920. Рядовой, стрелок 218 сп.

БРОНЮШКИН Василий Дмитриевич, род. 1926. Мл. сержант, наводчик, в/ч 31163.

ВАСТЕЕВ Иван Яковлевич (1914–1994). Рядовой, стрелок 906 сп.

ВОЛКОВ Иосиф Семенович (1914–1985). Рядовой, стрелок 906 сп. Ранен.

ВОЛКОВ Филипп Семенович, род. 1924. Гв. ст. сержант, ком. 220 сп. Ранен.

ГЕРАСИМОВ Михаил Иванович, род. 1924. Сержант, ком. 228 минп. Ранен.

ГРИГОРЬЕВ Меркурий Кириллович (1926–1999). Рядовой, стрелок 247 сбр.

ДМИТРИЕВ Георгий Дмитриевич, род. 1915. Рядовой, стрелок 141 отд. сб конв. войск НКВД.

ИВАНОВ Семен Иванович (1923–2001). Сержант, ком. отдел. 136 сп.

ИЛЛАРИОНОВ Иван Илларионович, род. 1926. Рядовой, стрелок 359 зап. сп.

МИЖЕЕВ Борис Иванович, род. 1927. Ст. матрос, стрелок 56 сп.

РЯБКОВ Иван Егорович (1925–2002). Гв. рядовой, стрелок 99 зап. сп. Дважды ранен.

СОЛОВЬЕВ Михаил Валерьянович, род. 1925. Рядовой, стрелок 95 отд. сбр.

ЯЗЫКОВ Федор Андреевич (1926–1981). Рядовой, стрелок 315 сбр.

ЯКИМОВ Терентий Васильевич, род. 1917. Рядовой, химик, 292 сд. Ранен.

ЯКОВЛЕВ Иван Яковлевич, род. 1914. Рядовой, наводчик 176 зенп.

д. ОНГАПОСЬ

БУДАЕВ Валериан Иванович (1926–1994). Рядовой, повозочный 401 сп.

БУСОВ Варсанофий Егорович (1925–1997). Рядовой, стрелок 315 зап. сп.

БУСОВ Николай Иванович, род. 1922. Рядовой, стрелок 85 сп.

БУСОВ Павел Степанович, род. 1924. Ефрейтор, вычислитель 805 ап. Ранен.

БУСОВ Филипп Степанович (1914–2001). Рядовой, стрелок 906 сп. Ранен.

ВАНЕЕВ Семен Иванович (1915–1988). Рядовой, стрелок 172 арм. заградотряда.

ВОСТРЕЙКИН Анатолий Егорович (1925–1998). Рядовой, телефонист 247 сбр.

ИЗВАНОВ Яков Спиридонович (1927–1997). Рядовой, стрелок 136 сп.

ЛАЗАРЕВ Герасим Степанович (1919–1984). Сержант, ком. орудия 345 отд. ап. Дважды ранен.

ПАНТИКОВ Алексей Иванович (1922–1997). Рядовой, стрелок 123 сп. Ранен.

РЯЗАНОВ Аркадий Федорович (1921–1996). Рядовой, телефонист 93 тп.

САДЫКОВ Федот Ильич (1926–1993). Рядовой, курсант школы, санинструктор.

СТЕПАНОВ Арсентий Степанович (1928–1995). Сержант, авиамеханик 13672 авп.

ФОМИН Евгений Терентьевич, род. 1927. Мл. сержант, наводчик ПТР 55 зап. сп.

ФОМИН Феодосий Алексеевич (1923–1994). Санинструктор 114 пулап.

ЯРИКОВА Перасковия Андреевна, род. 1923. Санитарка.

ЯРДУХИН Апполон Михайлович (1927–1999). Рядовой, стрелок 21 зап. опс.

ЯРДУХИН Николай Андреевич (1917–1993). Ефрейтор, Арх. погранотряд НКВД.

ЯРДУХИН Семен Кириллович (1914–1993). Рядовой, стрелок 160 сп. Ранен.

д. ПИТИКАСЫ

АЛЕКСЕЕВ Евлампий Алексеевич (1921–1992). Сержант, радист, 8 отд. бр. Ранен.

ВОЛКОВ Виктор Лазаревич (1926–1993). Сержант, курсант 265 сдминб.

ВОЛКОВ Панфил Ильич, род. 1923. Ст. матрос, сапер 202 сп, 335 сд.

ГОРДЕЕВ Марк Гордеевич (1926–1993). Сержант, пом. ком. отдел. 234 сп.

ИВАНОВ Рюрик Иванович (1925–1995). Рядовой, стрелок 247 сбр. Ранен.

СМИРНОВ Василий Григорьевич (1925–1990). Мл. сержант, стрелок 231 сд.

д. САЛАБАЙКАСЫ

АСТРАХАНЦЕВ Аркадий Николаевич (1925–1995). Матрос, сигнальщик, ТОФ.

ВАСИЛЬЕВ Алексей Степанович (1923–1989). Ефрейтор, 139 зап. зенап.

КУДРЯШОВ Василий Васильевич (1925–1992). Рядовой, стрелок 360 сп. Ранен.

КУДРЯШОВ Михаил Васильевич (1918–1999). Рядовой, наводчик 99 отд. ад. Дважды ранен.

ЛАЗУРКИН Мирон Андреевич (1916–1988). Рядовой, ездовой 1256 сп.

ЛЕБЕДЕВ Гурий Андреевич (1921–1973). Сержант, наводчик 2 зенап.

СВЕТЛОВ Михаил Максимович (1926–1991). Рядовой, 247 отд. сб.

ТОЛСТОВ Григорий Яковлевич (1915–1983). Сержант, ком. отдел. 747 сп.

ФИЛИППОВ Моисей Филиппович (1922–2000). Рядовой, стрелок 155 зап. сп. Ранен.

ЯРГУНИН Иван Данилович (1923–1983). Рядовой, оруд. номер 781 ап. Ранен.

ЯРДУХИН Алексей Михайлович (1924–1985). Рядовой, телефонист 4250 пушап.

пос. СЮКТЕРКА

АКУЛОВ Всеволод Иванович (1924–1997). Рядовой, стрелок 157 зап. сп.

АЛЕКСАНДРОВ Арсентий Александрович (1925–1989). Рядовой, надсмотрщик 7 пс.

АЛЕКСАНДРОВ Василий Александрович (1925–2002). Мл. сержант, минометчик 242 зенап.

ГОРОДЕЦКИЙ Виктор Васильевич (1924–1990). Мл. сержант, курсант 2 гв. уч. минбр.

ДАНИЛОВ Михаил Данилович (1922–2003). Мл. сержант, автоматчик, 73 сп.

ДОЛГАНОВ Феоктист Ефимович (1927–1996). Старшина 2 ст., ком. отдел., в/ч 72147.

ЗАПЛАТКИН Сергей Васильевич (1926–1987). Рядовой, стрелок 1 зап. сп.

ЗИНОВ Дмитрий Егорович (1915–1993). Сержант, ком. отдел. 234 сп.

ЗУБРИН Вячеслав Тимофеевич (1918–1995). Сержант, стрелок 906 сп.

ИЗВАНОВ Иван Герасимович (1926–1993). Матрос, лин. надсмотрщик 294 отд. б прав. связи.

ИЛЬИН Максим Андреевич (1927–1994). Рядовой, пулеметчик 4 зап. сп.

КОНДРАШИН Евгений Николаевич, род. 1925. Рядовой, стрелок 454 сп.

ЛЕБАКОВ Иван Петрович (1924–1980). Рядовой, автоматчик 70 ждп.

МАСЛОВ Николай Дмитриевич (1913–1994). Сержант, ком. орудия 277 Кранозн. парт. п.

МАТВЕЕВ Владимир Павлович (1923–1998). Матрос, зенитно-десантный корабль.

МАХОВ Егор Данилович (1923–1999). Рядовой, стрелок 45 зап. сп.

МОКИН Андрей Ананьевич (1925–1999). Гв. рядовой, автоматчик 17 гв. вдбр.

НИКОЛАЕВ Иван Николаевич (1926–1987). Рядовой, собаковод, 76 сб.

ОВЧИННИКОВ Семен Федорович (1927–1997). Сержант, ком. отдел., в/ч 29963.

ПАДИКОВ Ермолай Игнатьевич (1925–1968). Рядовой, стрелок 487 сп. Ранен.

ПОЛЯКОВ Герман Кузьмич (1926–1998). Ефрейтор, автоматчик отд. сб, в/ч 47144.

СЕМЕНОВ Николай Осипович (1922–1989). Сержант, стрелок 35 мехп. Ранен.

СЕМЯЧКИН Владимир Павлович (1925–1999). Рядовой, связист 1400 зенап. Ранен.

СКВОРЦОВ Алексей Ефимович (1923–1994). Гв. сержант, ком. отдел. 74 казачьего п. Ранен.

СТЕПАНОВ Лазарь Степанович (1915–1967). Ком. отдел. связи 256 тп.

ТРОФИМОВ Иван Сергеевич (1921–1974). Рядовой, мотоц. разведчик 73 охб.

ТЮРИН Анатолий Иванович (1926–2002). Рядовой, пулеметчик 58 сп. Ранен.

ФЕДОРОВ Мануил Федорович (1924–1984). Рядовой, водитель 1647 зенап.

ЯНГАРОВ Игнатий Петрович (1924–1983). Старшина, радиотелефонист, в/ч 70154.

д. ХОРНЗОР

АЛБУТОВ Ефим Михайлович (1918–1998). Рядовой, стрелок 906 сп. Ранен.

ВАСИЛЬЕВ Гаврил Ильич (1925–1994). Рядовой, стрелок, 157 зап. сп.

КУДРЯШОВ Михаил Иванович (1913–1969). Рядовой, телефонист 1039 гап. Ранен.

ЛЫКОВ Иван Николаевич, род. 1910. Рядовой, стрелок 368 сд.

МУЖИКОВ Александр Кириллович (1926–1993). Рядовой, шофер 201 тбр.

НЕМЦОВ Александр Тимофеевич (1922–1985). Рядовой, стрелок 87 сп.

ПЛОТНИКОВ Андрей Дмитриевич (1927–1993). Ст. матрос, комендор зен. в/ч 39140.

ПЛОТНИКОВ Иван Семенович (1923–2000). Рядовой, стрелок 155 сп.

ТИМОФЕЕВ Александр Тимофеевич (1915–1987). Ефрейтор, 2 отд. восст. б НКВД.

д. ШОБАШКАРКАСЫ

ГРОЗНОВ Иван Ефимович (1918–1983). Сержант, тракторист 86 отд. санб. Ранен.

ДМИТРИЕВ Николай Ермолаевич (1926–1996). Рядовой, телефонист 571 ап.

ЕЛАХОВ Николай Емельянович (1921–1996). Санинструктор медсанбата 233 сп. Ранен.

ЕЛАХОВ Филипп Петрович, род. 1924. Рядовой, минометчик 108 зап. асп.

ЕФИМОВ Мирон Ефимович (1920–1981). Гв. мл. сержант, сапер-подрывник 23 отд. строит. бр. Ранен.

ИВАНОВ Александр Иванович, род. 1915. Рядовой, снайпер 3 отд. снайпб.

ИЛЛАРИОНОВ Михаил Игнатьевич (1917–1987). Рядовой, стрелок 290 сп.

КОСТИН Иван Владимирович, род. 1927. Рядовой, пулеметчик 103 зап. сп.

КОСТИН Николай Иванович, род. 1925. Сержант, стрелок 158 зап. сп.

ПАЙМАНОВ Гаврил Филиппович, род. 1918. Сержант, наводчик 56 отд. ап.

ПАЙМАНОВ Сергей Николаевич (1922–1988). Рядовой, писарь 323 сп.

ПЕТРОВ Николай Петрович (1922–1998). Рядовой, наблюдатель 4 отд. п ПВО.

ПУШКИН Михаил Васильевич (1926–1988). Ефрейтор, стрелок 501 сп.

СКВОРЦОВ Николай Степанович (1919–1994). Сержант, ком. отдел. 10 отд. сапб.

СМИРНОВ Арсентий Маркелович (1911–1992). Рядовой, стрелок 139 сбр.

СПИРИДОНОВ Дмитрий Кузьмич (1924–1998). Рядовой, стрелок 139 мсп. Ранен.

ТИХОНОВ Геннадий Тихонович (1925–2000). Рядовой, стрелок 781 сбр.

Икковская сельская администрация

с. ИККОВО

АВЕРКИЕВ Антон Аверкиевич (1919–2003). Гв. ст. сержант, шофер 7 мехбр.

АВЕРКИЕВ Иван Григорьевич (1923–1992). Лейтенант, 8 мехбр, 8 мехк, 2-й БФ. Ранен.

АЛЕКСЕЕВ Иван Алексеевич (1922–1963). Лейтенант, комвзвода связи.

АНДРЕЕВ Николай Андреевич, род. 1922. Сержант, ком. отдел. Ранен.

АНТОНОВ Иван Антонович (1904–1966). Рядовой, стрелок. Ранен.

ВАСИЛЬЕВ Георгий Игнатьевич (1914–1983). Ст. сержант, ком. отдел. 58 мцп.

ВАСИЛЬЕВ Иван Васильевич (1899–1960). Рядовой. Ранен.

ВЛАДИМИРОВ Захар Владимирович (1906–1978). Гв. майор, комбат 965 сп 274 сд.

ВЛАДИМИРОВА Ульяна Владимировна (1913–1998). Рядовая, ремонтница в жд войсках.

ГОРДЕЕВ Емельян Гордеевич (1910–1948). Ранен.

ГРИГОРЬЕВ Иван Григорьевич (1918–1971). Рядовой.

Комбат был уверен в победе

Уроженца с. Икково Захара Владимировича Владимирова мобилизовали на фронт с должности заведующего военным отделом Чувашского обкома партии в конце июня 1941 г. Имеющему опыт педагогической и партийной работы З. Владимирову присвоили звание старшего политрука и направили на Юго-Западный фронт. Здесь он участвовал в обороне столицы Украины г. Киев.

Потом, уже в должности комиссара минометной батареи 101-го стрелкового полка 4-й стрелковой дивизии, Захар Владимирович с боями отступал на восток, через два года теми же фронтовыми дорогами гнал врага на запад по Донским степям, по Украине. В марте 1944 г. гвардии майора З.В. Владимирова назначили командиром батальона в 280-м стрелковом полку 92-й гвардейской стрелковой дивизии.

Вклад комбата майора Владимирова в разгром врага Родина оценила орденами Александра Невского и Отечественной войны I степени, медалями.

Уволившись в запас, Захар Владимирович многие годы работал председателем колхоза «1 Мая».

ГРИГОРЬЕВ Петр Григорьевич, род. 1917. Лейтенант, ком. стр. взвода.

ГУРЬЕВ Яким Гурьевич, род. 1914. Рядовой, стрелок. Ранен.

ЕГОРОВ Николай Егорович (1921–2002). Рядовой, стрелок 202 мсп. Ранен.

ЕГОРОВ Николай Егорович (1926–1955). Рядовой.

ЕМЕЛЬЯНОВ Иосиф Емельянович (1923–1954). Рядовой.

ЕРМИЛОВ Александр Ермилович (1897–1967). Рядовой.

ЕФАРИНОВ Николай Григорьевич (1911–1998). Старшина, ст. писарь 356 орхз.

ЕФИМОВ Алексей Ефимович (1897–1953). Рядовой.

ЕФИМОВ Анатолий Григорьевич (1908–2001). Нач. штаба 122 отд абр, СЗФ, 3-й ПФ.

ЕФИМОВА Вера Григорьевна (1911–1996). Начальник ЭГ-3056.

ЕФИМОВА Любовь Григорьевна, род. 1920. Капитан м/с, ст. врач 526 минп, 3 гв. А, ЮЗФ, 1-й УФ.

ЕФРЕМОВ Сергей Александрович (1918–1969). Рядовой.

ЗАХАРОВ Емельян Захарович, род. 1913. Рядовой, военный переводчик.

ЗАХАРОВ Ефим Захарович, род. 1911. Подполковник, инструктор военного летного училища, СКФ.

ЗАХАРОВ Наум Захарович, род. 1902. Полковник, ком. артил. полка.

ЗАХАРОВ Николай Захарович (1917–1968). Старшина, 15 отд. сб Управления контрразведки, экспедитор.

ИВАНОВ Афанасий Иванович (1924–1992). Рядовой, стрелок 109 гв. сп. Ранен.

ИЛЬИН Илья Ильич (1903–1994). Ефрейтор, разведчик 354 ап 139 сд.

КИРИЛЛОВ Иосиф Кириллович (1926–1994). Сержант, оруд. номер 4306 ап.

КОВАЛЕВСКИЙ Трофим Яковлевич (1894–1973). Ст. сержант.

КОНСТАНТИНОВ Арсентий Константинович (1905–1959).

КРАСАВЦЕВ Николай Степанович (1919–1986). Мл. техник 19 особ. сб.

КУДРЯВЦЕВ Аркадий Иванович, род. 1924.

КУДРЯВЦЕВ Иван Алексеевич (1897–1974).

КУЗНЕЦОВ Евсей Алексеевич (1899–1956).

КУЗНЕЦОВ Мефодий Алексеевич (1905–1946).

ЛОМОНОСОВ Николай Константинович (1925–1978). Рядовой, 928 БАО.

ЛУКИН Алексей Егорович, род. 1926. Рядовой, ач.

ЛУКИН Егор Лукич (1904–1958).

МАРКОВ Исай Никифорович (1925–1984). Мл. сержант, ком. отдел. 498 зенап.

МАРКОВ Христофор Никифорович (1912–1996).

МАРКОВ Юрий Егорович, род. 1924. Майор, пом. нач. штаба 1694 Кировоградского зенап 18 тк. Контужен.

Военачальник, государственный деятель

Окончив в 1931 г. Казанский лесотехнический институт, уроженец с. Икково Анатолий Григорьевич Ефимов работал на руководящих должностях в сплавных организациях Казани, Перми, Архангельска и заместителем начальника Главлесосплава Наркомлеса СССР.

В феврале 1942 г. Анатолия Григорьевича призвали в армию. Начинал службу командиром батареи 69-го артиллерийского полка на Северо-Западном фронте. Вскоре его назначили помощником начальника штаба 1199-го гаубично-артиллерийского полка. В 1943 г. он уже начальник штаба 122-й отдельной артиллерийской бригады, которая в апреле 1944 г. вошла в состав вновь образованного 3-го Прибалтийского фронта. Подполковник А.Г. Ефимов участвовал в разработке многих крупных операций по освобождению городов Псковской области и Эстонии. Его боевые заслуги отмечены орденами Отечественной войны I степени, Красной Звезды, медалью «За отвагу» и др.

После демобилизации в 1944 г. Анатолий Григорьевич Ефимов был назначен помощником заведующего секретариатом Совета Министров СССР. Потом он работал министром лесной промышленности Чувашской АССР, заместителем и первым заместителем министра лесной и бумажной промышленности РСФСР, начальником Главного управления по снабжению этого министерства, начальником управления при Госплане СССР, первым заместителем председателя Чувашского Совнархоза, заместителем председателя Совета Министров ЧАССР, а после выхода на пенсию в 1969 г. – еще восемь лет в Министерстве лесной, целлюлозной и деревообрабатывающей промышленности СССР.

За трудовые успехи Анатолий Григорьевич награжден орденами Трудового Красного Знамени, «Знак Почета», занесен в Почетную Книгу Трудовой Славы и Героизма Чувашской АССР.

П. Тихонов, кандидат исторических наук

МИРОНОВ Николай Миронович (1925–2000). Рядовой, телефонист 1580 зенап.

МИХАЙЛОВ Анисим Михайлович (1904–1960).

НИКАНДРОВ Константин Никандрович (1926–1957).

НИКАНДРОВ Петр Никандрович, род. 1923.

НИКИТИН Ананий Никитич (1914–1967).

НИКИТИН Наум Никитич (1902–1976). Рядовой, 40 отд. строит. бр 35 ВАД.

НИКИТИН Никифор Никитич (1897–1977). Рядовой, 17 гв. п.

НИКИТИН Павел Никитич (1923–1962).

НИКИФОРОВ Андрей Никифорович (1903–1971).

НИКИФОРОВ Иван Никифорович (1903–1967).

НИКОЛАЕВ Андрей Николаевич (1916–1964).

НИКОЛАЕВ Никита Николаевич (1913–1990). Рядовой, 38 авп.

ПАВЛОВ Петр Павлович, род. 1914. Подполковник, зкпч 514 сп 172 сд, ЮЗФ, Вор. Ф.

ПАВЛОВ Спиридон Павлович (1900–1959).

ПЕТРОВ Александр Степанович (1914–1963).

ПРОКОПЬЕВ Егор Прокопьевич (1902–1970).

СЕМЕНОВ Евсей Семенович (1908–1974).

СЕМЕНОВ Ефим Семенович (1902–1984). Рядовой, отд. стройбат.

СЕМЕНОВ Михаил Семенович, род. 1909. Старшина, ст. радист 37 сп 12 д. Контужен.

СЕМЕНОВ Степан Семенович (1923–1992). Сержант, ком. строит. отдел. 155 ап.

СЕРГЕЕВ Петр Сергеевич (1914–1984). Рядовой, мотоциклист 52 мцп.

СОРОКИН Георгий Иванович, род. 1908.

СОРОКИН Степан Емельянович (1924–1984). Гв. мл. сержант, ком. орудия РС 52 гв. минп.

СТЕПАНОВ Александр Степанович (1924–1981). Гв. сержант, ст. радиотелеграфист 88 ап. Контужен.

Сестры Ефимовы

Спустя неделю после начала Великой Отечественной войны в Чебоксарах на базе средней школы № 7 было решено сформировать эвакогоспиталь. Кандидатуру начальника этого медицинского учреждения долго не искали. По всем статьям подходила Вера Григорьевна Ефимова, работавшая заведующей горздравотделом: специалист высокого класса, энергичная, требовательная, добрая душой.

4 августа 1941 г. эвакогоспиталь принял первых раненых фронтовиков. К тому времени он был оснащен всем необходимым оборудованием, приборами, аппаратурой, инструментами, медикаментами. В. Ефимова сумела подобрать квалифицированные кадры врачей, медсестер. В госпитале постоянно лечилось 550–600 раненых. Свыше 72 процентов из них возвращались в строй. За годы войны здесь прошли лечение более 10 тысяч раненых и больных.

В июле 1945 г. госпиталь был расформирован, а В.Г. Ефимова демобилизована и назначена заместителем наркома здравоохранения ЧАССР. С 1950 по 1962 гг. она работала министром здравоохранения республики. Вера Григорьевна избиралась депутатом Верховного Совета СССР 3-го и 4-го созывов, Верховного Совета Чувашской АССР 5-го созыва. За большие заслуги в области развития здравоохранения В.Г. Ефимова награждена орденами Ленина, Трудового Красного Знамени (дважды), медалями. Ей было присвоено почетное звание заслуженного врача РСФСР.

Ее сестра Любовь Григорьевна Ефимова в 1942 г. досрочно сдала экзамены за полный курс Казанского медицинского института и ушла на фронт. Старший врач 526-го минометного полка 3-й гвардейской армии, она от берегов Дона дошла до Германии. Боевые заслуги капитана медицинской службы Л.Г. Ефимовой отмечены орденом Красной Звезды, медалями «За отвагу», «За боевые заслуги» и др.

После войны Любовь Григорьевна работала кардиологом в разных медицинских учреждениях Москвы. Защитила кандидатскую диссертацию.

ТАВИНОВ Павел Федорович (1908–1988). Лейтенант, 570 ап РГК.

ТАРАСОВ Федор Тарасович (1897–1944).

ФЕДОРОВ Яков Федорович, род. 1927.

ФИЛИППОВ Валентин Филиппович (1918–1986). Ефрейтор, 1037 ап 203 ад. Ранен.

ФЛЕГОНТОВ Александр Флегонтович (1920–1945).

ХРИСТОФОРОВ Владимир Христофорович (1904–1946).

ЧУХИНА (НАЗАРОВА) Ольга Назаровна, род. 1922. Гв. лейтенант м/с, военфельдшер 59 гв. сп.

ЯКОВЛЕВ Илья Яковлевич (1908–1946).

ЯРДЕЕВ Иван Константинович (1908–1956).

д. ШАКУЛОВО

АЛЕКСЕЕВ Егор Алексеевич (1918–1977). Сержант, ком. отдел. связи 254 зенап.

АЛЕКСЕЕВ Никон Алексеевич, род. 1912.

АРХИПОВ Егор Архипович (1918–1975). Старшина, пом. комвзвода, Вор. Ф, 1-й, 2-й, 3-й и 4-й УФ.

БЕЗЗУБИКОВ Федор Захарович (1907–1974). Лейтенант, политработник 172 сп, 3 отд. бр.

ВАСИЛЬЕВ Федот Васильевич, род. 1915. Лейтенант, комвзвода курсантов 11 сбр. Ранен.

ГАВРИЛОВ Николай Гаврилович, род. 1915.

ЕЛИЗАРОВ Иван Елизарович (1908–1957). Рядовой, 124 сп, 37 зап. п. Дважды ранен.

ЗАХАРОВ Алексей Захарович (1911–1959). Рядовой. Ранен.

КЛЕМЕНТЬЕВ Захар Клементьевич (1905–1974). Рядовой, минометчик 1314 сп. Ранен.

КЛЕМЕНТЬЕВ Николай Клементьевич (1908–1969).

МАКСИМОВ Дмитрий Егорович (1909–1968). Механик 25 гв. бр. Ранен.

ПЕТРОВ Данил Васильевич (1906–1967).

СТЕПАНОВ Григорий Степанович (1895–1966).

д. ЯМБАРУСОВО

АГЕНОСОВ Геннадий Флегентович (1918–1950).

АГЕНОСОВ Игорь Флегентович, род. 1925. Лейтенант, ком. танк. подразделения.

АГЕНОСОВ Яким Семенович, род. 1899.

АГЕНОСОВА Любовь Флегентовна (1920–1971). 310 зенап.

АЛЕКСЕЕВ Тривилий Гурьевич (1909–1997). Рядовой, стрелок. Ранен.

АНДРЕЕВ Василий Андреевич, род. 1915. Политрук, секретарь партбюро полка 147 сд. Ранен.

АНДРЕЕВ Иван Андреевич (1923–1966). Ст. сержант, ком. стр. отделения.

АНТОНОВ Иван Антонович (1925–1983). Матрос, связист, ТОФ.

АНТОНОВ Николай Антонович, род. 1923. Капитан, работник политотдела 102 гв. сд.

АФАНАСЬЕВ Евдоким Афанасьевич, род. 1905. Рядовой.

ВАСИЛЬЕВ Агафодор Васильевич, род. 1907. Дважды контужен, ранен.

ВАСИЛЬЕВ Макар Васильевич (1907–1983). Рядовой.

ВАСИЛЬЕВА Феодосия Васильевна, род. 1924.

ГАВРИЛОВ Павел Гаврилович, род. 1925. Рядовой, стрелок 735 сп. Ранен.

ГОРЗОЛИЯ Борис Кибарович (1921–1999), г. Ткварчели Абхазской АССР. Сержант, ком. отдел. 136, 127 сп, 42 гв. сд, 42 сп 180 сд.

ГРАНОВ Егор Семенович (1921–1968). Сержант, мл. авиатехник. Ранен.

ДАНИЛОВ Григорий Степанович, род. 1909. Лейтенант, ком. стр. взвода.

ДАНИЛОВ Иван Капитонович (1904–1963). Рядовой.

ДАНИЛОВ Иван Ксенофонтович (1907–1969). Рядовой.

ДАНИЛОВ Михаил Андреевич, род. 1906. Сержант, части НКВД.

ДАНИЛОВ Петр Степанович (1912–1991).

ДЕМЬЯНОВ Алексей Демьянович (1908–1957).

ДЕМЬЯНОВ Иван Демьянович (1905–1955). Рядовой. Ранен.

ДМИТРИЕВ Павел Дмитриевич (1924–1956). Рядовой. Ранен.

ДМИТРИЕВ Петр Дмитриевич (1918–1964). Рядовой. Ранен.

ЖУРАВЛЕВ Александр Лукич, род. 1912. Майор.

ЗАХАРОВ Аврам Захарович (1912–1971). Рядовой. Ранен.

ЗОЛОТОВ Михаил Гордеевич, род. 1920. Гв. лейтенант, ком. связи, ЛФ. Трижды ранен.

ИВАНОВ Герман Иванович, род. 1912.

ИВАНОВ Филипп Иванович, род. 1916. Рядовой, стрелок 22 сбр. Ранен.

ИГНАТЬЕВ Иван Игнатьевич (1923–2003). Лейтенант, связист 3 БПЛ, ТОФ.

ИЛЬИН Геннадий Ильич, род. 1926.

ИПАТЬЕВ Егор Степанович (1912–1973). Рядовой, санитар.

КЛЕМЕНТЬЕВ Ананий Пименович (1914–1982). Рядовой, писарь штаба 265 д, ВФ. Ранен.

МАКАРОВ Илья Макарович, род. 1918. Сержант, ком. стр. отдел., 2 отд. сп. Ранен.

МАКАРОВ Николай Макарович (1923–1983). Рядовой, ст. пулеметчик 342 сд.

МАТВЕЕВ Иван Матвеевич, род. 1919. Лейтенант, ком. танк. взвода, Кал. Ф. Ранен.

МИРОНОВ Александр Миронович (1908–1988). Зенитная часть.

МИРОНОВ Афанасий Миронович (1909–1987).

МИХАЙЛОВ Кесарий Михайлович (1922–1981). Лейтенант, 139 сд, 364 п. Дважды ранен.

МЫШКИН Александр Андреевич, род. 1901.

МЫШКИН Алексей Андреевич (1909–1985).

МЫШКИН Гаврил Андреевич (1918–1968). Ст. лейтенант.

НИКИТИН Николай Никитич, род. 1914. Ст. лейтенант, авиатехник.

НИКОЛАЕВ Павел Николаевич (1919–2002). Рядовой, стрелок 113 сп. Ранен.

ОХОТНИКОВ Иван Александрович (1911–1948).

ПЕТРОВ Александр Петрович (1896–1968). Ранен.

ПИМЕНОВ Василий Пименович (1917–1970). Комвзвода.

РОМУШАЕВ Алексей Михайлович, род. 1918. Капитан, ком. эск. пикирующих самолетов.

САПОЖНИКОВ Анатолий Петрович, род. 1925. Рядовой, стрелок ап. Ранен.

САПОЖНИКОВ Петр Лукич (1898–1954). Ранен.

САФРОНОВА Федосия Савельевна, 1924. Рядовая, радистка 5 гв. отд. мцп.

СЕДОВ Мирон Прокопьевич (1902–1946).

СЕРГЕЕВ Алексей Сергеевич, род. 1911. Кал. Ф. Трижды ранен.

СЕРГЕЕВ Поликарп Сергеевич (1926–1983). Стрелок 28 сп.

СКВОРЦОВ Алексей Егорович, 1919. Гв. капитан, ком. иптад 5 гв. мцп, СКФ, 4-й УФ, 1-й БФ.

СПИРИДОНОВ Константин Спиридонович (1920–1969). Ранен.

Четыре ордена комдива

Алексея Скворцова из д. Ямбарусово в армию призвали в 1939 г. с третьего курса Чебоксарского педагогического рабфака. Служил он на Северном Кавказе. Окончив школу младших командиров, стал помощником командира артиллерийского взвода. Вскоре его направили в школу младших офицеров. По окончании учебы в 1941 г. назначили командиром взвода в горно-вьючной артиллерийской батарее. В этой должности он и встретил войну.

Потом Алексей Егорович был заместителем командира противотанковой батареи в 34-й гвардейской танковой бригаде, командиром батареи 238-й отдельной танковой бригады. Воевал на Северо-Кавказском, 4-м Украинском, 1-м Белорусском фронтах. Войну завершил в Берлине в качестве командира истребительного противотанкового артиллерийского дивизиона 5-го гвардейского отдельного мотоциклетного полка. В боях заслужил ордена Александра Невского, Отечественной войны I степени (дважды), Красной Звезды, несколько медалей, в том числе «За оборону Кавказа», «За освобождение Варшавы», «За взятие Берлина», польскую медаль «За Победу и Свободу».

Демобилизовался Алексей Егорович в 1947 г. Работал объездчиком в Икковском лесничестве, обходчиком и мастером на газопроводе Альметьевск – Горький.

СТЕПАНОВ Георгий Степанович (1905–1972). Трижды ранен.

СТЕПАНОВ Герман Степанович (1918–1996). 305 гап. Дважды ранен.

СТЕПАНОВ Иннокентий Степанович, род. 1920.

ТИМКОВ Александр Евграфович (1909–1993).

ТИМКОВ Андрей Егорович, род. 1918. Летчик.

ТИМКОВ Григорий Егорович (1908–1978). Ранен.

ФЕДОРОВ Василий Федорович (1924–1968). Шофер.

ФЕДОРОВ Федот Федорович (1907–1975).

ФИЛИМОНОВ Панкратий Филимонович (1926–1956). Авиадесантник. Ранен.

ШИЛЬДЯКОВ Иван Прокопьевич (1893–1976). ЮЗФ.

ШИЛЬДЯКОВ Николай Прокопьевич, род. 1905. Полковник м/с, ком. воен.-сан. б. Ранен.

Ишакская сельская администрация

с. ИШАКИ

АЛЕКСЕЕВ Василий Алексеевич (1924–1966). Сержант, сапер, 44 отд. сбр, 60 гв. сд, 219 б-н инж. загражд., 6 А, Вор. Ф, 1-й УФ, 1-й БФ.

АЛЕКСЕЕВ Петр Алексеевич (1927–1978). Ст. прапорщик, НКВД.

АЛФЕР Дмитрий Григорьевич (1904–1986). Рядовой.

АНДРЕЕВ Михаил Андреевич (1909–1985). Рядовой.

ВАСИЛЬЕВ Герман Васильевич, род. 1923. Лейтенант м/с, ком. сан. взвода 743 сп 131 сд, Степ. Ф.

ВАСИЛЬЕВ Иван Петрович (1926–2000). Рядовой, стрелок 501 сп.

ВАСИЛЬЕВ Осей Васильевич (1901–1986). Радист 17 отд. зенаб.

ВАСИЛЬЕВ Терентий Васильевич (1925–1989). Ст. лейтенант. Ранен.

ВОРОТНИКОВ Иван Васильевич (1912–1987). Старшина, механик-водитель Т-34 19 бр 250 тп, 2-й УФ.

ГАВРИЛОВ Кирилл Васильевич (1906–1982). Матрос, Балт. Фл.

ГЕРАСИМОВ Василий Иванович (1913–1969).

ЕГОРОВ Петр Егорович, род. 1920. 541 сп 393 сд, 1-й ДВФ.

ЕРШОВ Сергей Осипович (1926–1988). Мл. сержант, оруд. номер 880 отд. адн, 401 сп 386 сд, разведчик 840 минап.

ИВАНОВ Валентин Иванович (1893–1973). Рядовой.

ИВАНОВ Моисей Иванович (1914–1962). Сержант.

ИВАНОВ Павел Иванович (1923–1998). Рядовой.

ИВАНОВ Роман Иванович (1893–1957). Рядовой.

ИЛЛАРИОНОВ Степан Петрович (1915–1986). Стрелок 116, 721 сп. Ранен.

ИЛЬИН Павел Алексеевич, род. 1924. Майор, летчик.

ИЛЬИН Семен Степанович (1914–1977). Мл. лейтенант 313 ап 20 дн 13 А. Ранен.

На его счету — сотни спасенных жизней

Повестку из военкомата о призыве в ряды Красной Армии Герман Васильев получил во время урока в Цивильской фельдшерской школе, где учился на последнем курсе. С первых дней войны фронту позарез нужны были «люди в белых халатах». Из их семьи сразу трое мужчин ушли на войну: Герман, его отец и младший брат. Оказалось, отец покинул родной дом навсегда: он остался в степях Украины.

Герман Васильевич Васильев был направлен на Западный фронт, затем переброшен на Степной. Воевал он в качестве командира санитарного взвода. За образцовое выполнение задач по оказанию первой медицинской помощи раненым на полях сражений, по их лечению лейтенант медицинской службы Васильев награжден орденами Отечественной войны II степени, Красной Звезды, медалью «За боевые заслуги».

Демобилизовавшись в 1945 г., работал в Моргаушском райздравпункте, фельдшером Ишакской участковой больницы. В течение десяти лет трудился и в качестве врача. За трудовые успехи Герман Васильевич Васильев награжден значками «Отличник здравоохранения СССР», «Отличник санитарной обороны СССР».

Кавалер двух орденов Красной Звезды

Уроженец с. Ишаки Севастьян Иванович Логинов, окончивший Краснокамское ремесленное училище, в ряды Красной Армии был мобилизован в марте 1943 г. Тогда ему было семнадцать лет. Более года учился в Астраханском и Урюпинском военно-пехотных училищах, по окончании последнего направлен в распоряжение 473-го стрелкового полка. Войска 1-го Прибалтийского фронта, в составе которого сражался полк, проводили Мемельскую наступательную операцию с целью отсечения немецко-фашистской группы армий «Север» от Восточной Пруссии. Младший лейтенант Логинов, командуя минометным взводом, находился в самом пекле.

Во время одного из жарких боев, когда вражеские самолеты пикировали с воздуха, он метким выстрелом из пулемета сбил одного из них, за что получил первую Красную Звезду. Вскоре он особо отличился в бою, в котором со своим напарником захватил в плен немецкого офицера и после сдачи его командованию вновь влился в ряды атакующих. За этот подвиг заслужил второй орден Красной Звезды, но и сам был тяжело ранен и госпитализирован.

После излечения был направлен в отдельный полк резерва офицеров.

В послевоенные годы Севастьян Иванович Логинов служил в Группе Советских войск в Германии и райвоенкоматах Смоленской, Саратовской областей, Чувашской Республики.

Боевые награды врача

Трудовую деятельность Василий Николаев из с. Ишаки начал учеником аптекаря в местной больнице. Вскоре его назначили заведующим только что открывшейся сельской аптеки.

В 1925 г. В. Николаева призвали в Красную Армию. Служил санитаром, фельдшером. В 1936 г. окончил в Ленинграде Военно-медицинскую академию. В качестве врача батальона 60-й стрелковой дивизии участвовал в освободительном походе в Западную Украину, а через год уже старшим врачом 637-го полка 140-й стрелковой дивизии – в Бессарабию.

В Великую Отечественную войну в должности начальника отделения санитарного отдела 65-й армии воевал в Сталинграде. Потом служил начальником инфекционного госпиталя армии на Центральном, 1-м и 2-м Украинском, 1-м Белорусском фронтах. За время боевых действий спас жизни тысяч солдат и офицеров.

Родина высоко оценила заслуги подполковника медицинской службы В.Т. Николаева. Он награжден орденами Ленина, Красного Знамени, Отечественной войны II степени, Красной Звезды (дважды), медалями «За оборону Сталинграда», «За освобождение Варшавы», «За взятие Берлина» и др. После войны Василий Трофимович служил врачом зенитно-артиллерийской дивизии, в военном госпитале в Казани. Демобилизовался в мае 1953 г. по состоянию здоровья. Умер он в 1965 г.

ИЛЬИН Тимофей Ильич (1917–1977). Ком. отдел. 129 обс.

ИЛЮХИН Ираклий Александрович (1927–1996). Матрос, механик, ДВФ.

ИЛЮХИН Константин Степанович (1917–1992). Рядовой, стрелок 218, 732, 682 сп.

ИСАКОВ Афанасий Исаакович, род. 1891.

КИРИЛЛОВ Николай Кириллович.

КОЛЬЦОВ Геннадий Яковлевич (1923–1978).

КОЛЬЦОВ Юрий Яковлевич (1926–1978). Политрук. Ранен.

КРМАНЕЕВ Андрей Ильич (1903–1954).

КРМАНЕЕВ Василий Иванович (1897–1954).

КУДРЯВЦЕВ Василий Порфирьевич, род. 1925.

КУДРЯВЦЕВ Иван Степанович (1907–1960).

КУДРЯВЦЕВ Николай Порфирьевич, род. 1922.

КУДРЯВЦЕВ Павел Христофорович (1907–1988). 3-й ПФ, 1-й УФ. Дважды ранен.

КУЗЬМИН Дмитрий Кузьмич (1896–1971). Трижды ранен.

КУШЕВ Фадей Константинович (1913–1976).

ЛАЗАРЕВ Нестор Лазаревич.

ЛАЗАРЕВ Осип Лазаревич (1893–1983). Телефонист, Кал. Ф. Дважды ранен.

ЛОГИНОВ Севастьян Иванович (1925–1990). Мл. лейтенант, ком. мин. взвода 473 сп 154 сд, 2 гв. А, 1-й ПФ. Дважды ранен.

ЛУКИН Ананий Лукич (1913–1977). Ст. Ф. Дважды ранен.

МАЙОРОВ Александр Дмитриевич (1923–1991). Минометчик 125 сп, артразведчик 234 ап, Ст. Ф. Дважды ранен.

МАЙОРОВ Роман Андреевич, род. 1911. Ранен.

МАТВЕЕВ-ДЮМА Павел Матвеевич (1915–1983). Летчик 2 дравп МВО, 6 отд. авэ, 69 авп, 4 ВА.

МИРОНОВ Афанасий Яковлевич (1905–1964). Рядовой. Ранен.

МИРОНОВ Михаил Павлович (1911–1987).

МИРОНОВ Петр Иванович (1907–1983). Рядовой, пулр. Ранен.

МИРОНОВА Мария Павловна, род. 1907.

НИКОЛАЕВ Василий Трофимович (1903–1965). Подполковник м/с, нач. сан. отдел. 65 А, нач. ИГ, Ст. Ф, ЦФ, УФ, 1-й БФ.

ОВЧИННИКОВ Герман Миронович (1926–1974). Сержант, связной.

ОВЧИННИКОВ Мирон Николаевич (1899–1951).

ПЕТРОВ Алексей Иванович (1922–1977).

ПЕТРОВ Николай Иванович (1911–1984). Лейтенант, ветврач.

ПОРТНОВ Василий Степанович (1903–1968).

ПРОХОРОВ Николай Матвеевич (1915–1989).

ПУЗЫРЕВ Михаил Ефремович (1904–1975).

РОМАНОВА Манефа Осиповна (1922–1985). Рядовая, 101 об ВНОС.

СЕРГЕЕВ Василий Никифорович, род. 1912.

СЕРГЕЕВ Тимофей Федорович, род. 1927.

СКВОРЦОВ Прокопий Иванович (1907–1954). Дважды ранен.

СКВОРЦОВ Сергей Кузьмич, род. 1920. Гв. лейтенант, комроты 75 сп 31 сд, 192 гв. сп 63 гв. сд, Вор. Ф, ЛФ. Трижды ранен.

СКВОРЦОВА Калерия Васильевна (1923–2000). Связистка 7 оппс, УФ, ЛФ. Ранена.

СМЕЛОВ Николай Васильевич (1923–1994). Мл. сержант, ком. мин. расчета 238 гв. сп. Ранен.

СТЕПАНОВ Захар Степанович (1890–1961).

СТЕПАНОВ Иван Захарович (1925–1975). Ефрейтор, пулеметчик 80 отд. пулб.

СТЕПАНОВ Николай Трофимович (1926–1983). Мл. сержант, оруд. мастер 254 отд. пулаб.

ТОЛБАЕВ Петр Яковлевич (1926–1990). Рядовой, телефонист каб. линий 397 сп.

ФЕДОРОВ Андрей Федорович (1909–1982).

ФЕДОРОВ Иван Федорович (1923–1994). Ручн. пулеметчик 155 зап. сп, стрелок 31 отд. сб.

ФЕДОРОВ Петр Федорович, род. 1901.

ШАРОВ Василий Михайлович (1912–1968).

ЯИЧНИКОВ Феоктист Исаакович (1900–1963). Ранен.

ЯКОВЛЕВ Иван Павлович (1913–1959).

д. КИБЕККАСЫ

ВАСИЛЬЕВ Илья Васильевич (1913–1946). Ст. лейтенант, политрук роты. Ранен.

ВАСИЛЬЕВ Кирилл Васильевич, род. 1894.

ВАСИЛЬЕВ Митрофан Васильевич (1911–1955).

ИВАНОВ Василий Константинович (1916–1983). Ком. отдел. 61 отд. зендн.

ИГНАТЬЕВ Андрей Игнатьевич (1912–1992). Рядовой.

КАЗАННИКОВ Емельян Иванович (1905–1976). Ранен шесть раз, дважды контужен.

КУРБАТОВ Василий Александрович (1921–1993). Ранен.

ЛОЦМАНОВ Петр Иванович (1898–1963).

ЛЮБИМОВ Степан Игнатьевич (1899–1979). Дважды ранен.

МАКАРОВ Антон Иванович (1903–1964).

МИТРОФАНОВ Александр Митрофанович (1908–1985). Полковник.

МИТРОФАНОВ Георгий Митрофанович (1903–1973). Связист.

НИКИТИН Иван Михайлович, род. 1915.

НИКИТИН Николай Михайлович, род. 1918.

ОЛАНГИН Алексей Федорович, род. 1906.

ПЕТРОВ Николай Васильевич, род. 1922.

ПЕТРОВ Роман Петрович (1912–1998). Рядовой, 2 гв. вдд. Ранен.

ПЕТРОВ Яков Петрович (1916–1987).

ПРОКОПЬЕВ Георгий Прокопьевич (1924–1995). Ст. матрос, пулеметчик берег. охраны ТОФ, тральщик, в/ч 20506.

СМИРНОВ Артемий Яковлевич (1901–1973).

СМИРНОВ Кузьма Афанасьевич (1904–1968). Старшина.

СПИРИДОНОВ Лука Игнатьевич (1909–1955).

ЭРИВАНОВ Илларион Игнатьевич (1901–1955).

ЭРИВАНОВА Раиса Ивановна, род. 1926.

д. ХОРА-СИРМА

АБРАМОВ Алексей Федорович (1906–1979). Контужен.

АБРАМОВ Филимон Романович (1902–1982).

АЛЕКСАНДРОВ Николай Александрович (1924–1997). Гв. рядовой, наводчик арт. установки 29 гв. минбр.

АЛЕКСЕЕВ Иван Александрович, род. 1924.

АЛЕКСЕЕВ Максим Алексеевич (1896–1970).

АЛЕКСЕЕВ Николай Максимович (1925–1972).

АНТОНОВ Николай Антонович, род. 1924.

БЫЧКОВ Иван Александрович (1903–1976).

ВАСИЛЬЕВ Иван Васильевич, род. 1907.

ВАСИЛЬЕВ Петр Васильевич (1911–1977). Сержант. Ранен.

ГОРБУНОВ Петр Михайлович (1900–1977). Дважды ранен.

ГРИГОРЬЕВ Иван Николаевич, род. 1924.

ГРИГОРЬЕВ Яков Николаевич, род. 1912.

ДМИТРИЕВ Мирон Михайлович (1908–1969).

ЕГОРОВ Роман Егорович (1895–1976).

ЕГОРОВ Семен Егорович (1902–1947).

ИВАНОВ Афанасий Иванович, род. 1902.

ИВАНОВ Федор Иванович (1908–1979). Ранен.

ИЛЬИН Гаврил Андреевич (1908–1947).

ИЛЬИН Иван Андреевич (1919–1969). Рядовой, разведчик 20 мбр.

КАЗАННИКОВ Гаврил Николаевич (1916–1952).

КОЛЬЦОВ Герман Иванович (1907– 1954).

КОШКИН Нестор Алексеевич (1905–1983).

КРЫЛОВ Александр Петрович (1910–1970).

МАРКОВ Иван Маркович, род. 1918.

МАТВЕЕВ Сафрон Тимофеевич, род. 1918.

МИРОНОВ Андрей Миронович.

МИРОНОВ Иван Миронович (1924–1997). Гв. мл. сержант, стрелок 76 гв. минп.

МИХАЙЛОВ Василий Михайлович, род. 1924. Мл. сержант, наводчик 26 тяжминбр.

МОРОЗОВ Алексей Ефимович (1906–1975).

МОРОЗОВ Андрей Ефимович (1904–1957).

МУТИКОВ Арсений Иванович (1908–1975).

НИКОЛАЕВ Николай Михайлович, род. 1925.

ОСИПОВ Василий Осипович (1909–1953).

Родион Матвеевич Христофоров

Родился в ноябре 1922 г в д. Хора-Сирма. В Красной Армии с 1940 г. До начала Великой Отечественной направлен в Винницкое стрелково-пулеметное училище, в котором продолжал учиться во время войны. После окончания училища в звании лейтенанта определен командиром взвода 33-й стрелковой дивизии Юго-Западного фронта. Боевое крещение получил в Харьковском сражении 1942 г. Затем Р. Христофоров воевал на Сталинградском фронте, принимал участие в оборонительных боях в качестве командира минометной роты. Во время одного из них получил тяжелое ранение. Излечившегося в госпитале г. Саратов, его направили в 299-ю Харьковскую стрелковую дивизию Степного, а потом 2-го Украинского фронта.

Старший лейтенант Родион Христофоров участвовал в битве за Днепр, в боях по освобождению городов и сел Правобережной Украины, Румынии, Югославии, Венгрии и Австрии. За мужество и храбрость, проявленные в сражениях, и за умелое руководство ротой, а затем батальоном в качестве заместителя командира награжден орденами Отечественной войны I и II степени, Красной Звезды и медалями.

После демобилизации работал в финансовых органах.

ПЕТРОВ Николай Петрович (1925–1995). Сержант, 275 сп. Ранен.

ПРОХОРОВ Аркадий Прохорович, род. 1925. 1-й ДВФ.

ПРОХОРОВ Павел Прохорович, род. 1920.

СЕВАСТЬЯНОВ Николай Викторович (1926–1971).

СЕМЕНОВ Владимир Семенович (1926–1989). Рядовой, стрелок 53 сп.

СЕРГЕЕВ Михаил Сергеевич (1911–2001).

СЕРГЕЕВ Николай Сергеевич (1915–1989). Рядовой, слесарь 260 сп войск НКВД.

СТЕПАНОВ Иван Степанович (1902–1979). Ранен.

ТОЛБАЕВ Иван Яковлевич, род. 1921.

УХТЕРИНОВ Василий Григорьевич (1897–1963).

УХТЕРИНОВ Николай Григорьевич (1909–1976). Ранен.

ХАЛАПСИН Илларион Филиппович (1905–1968).

ХРИСТОФОРОВ Родион Матвеевич (1922–2001). Ст. лейтенант, ком. мин. роты. 960 сп 299 сд, Ст. Ф, Степ. Ф, 2-й УФ.

д. ЧИГАНАРЫ

АЛЕКСАНДРОВ Алексей Александрович (1926–1993). Старшина, ст. пулеметчик 247 отд. сбр.

БЕЛЯКОВ Алиферий Васильевич (1915–1985). Трижды ранен.

БОЙКОВ Владимир Иванович, род. 1907.

ВЛАСОВ Прокопий Сидорович, род. 1907.

ВОЛКОВ Изосим Кириллович (1911–1974).

ВОЛКОВ Федор Иванович (1916–1974).

ГЕРАСИМОВ Александр Григорьевич (1913–1987). Стрелок 36 минп, путеец 16 отд. ждп, 5 отд. ждб.

ДЕМИДОВ Николай Алексеевич, род. 1907.

ДМИТРИЕВ Степан Дмитриевич (1923–1988).

ДМИТРИЕВА Анастасия Тимофеевна (1925–2000). Рядовая, телеграфистка 19 эждп.

ЗАМОРЖЕВ Василий Васильевич (1923–1998).

КОЖЕВНИКОВ Владимир Иванович, род. 1909.

КОЖЕВНИКОВ Иван Алексеевич (1920–1982). Рядовой, автоматчик 119 строит. п, 26 А.

КУЗНЕЦОВ Леонид Семенович (1918–1966).

КУЗНЕЦОВ Никонор Александрович (1919–1984). Ранен.

КУРБАТОВ Михаил Александрович (1916–1999).

ЛЕОНТЬЕВА Елизавета Леонтьевна (1925–1998).

ЛЕПИН Александр Андреевич (1902–1979).

МАСТЕРОВ Леонид Афанасьевич, род. 1925. 1-й ДВФ.

ПАВЛОВ Александр Павлович, род. 1920.

ПАВЛОВ Филимон Павлович (1907–1982). Рядовой. Дважды ранен.

ПЛОТНИКОВ Василий Никифорович, род. 1915.

ПОРТНОВ Сергей Клементьевич (1906–1980). Ранен.

ПРОХОРОВ Георгий Прохорович (1901–1987).

САМСОНОВ Владимир Семенович (1913–1968). Ст. сержант, ком. отдел. 28 сп.

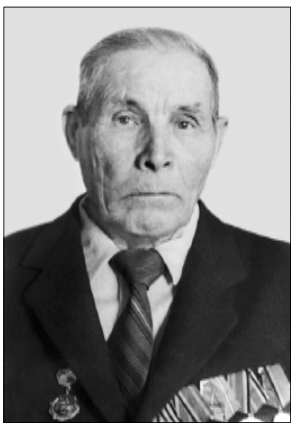

Солдаты легендарной судьбы

Чиганарцам Виктору Осиповичу (1899–1989) и Андрею Осиповичу (1901–1995) Фомиряковым судьба уготовила долгую и полную испытаний жизнь. Они с честью прошли гражданскую войну, коллективизацию, Великую Отечественную войну, восстановление народного хозяйства. Их жизнь – настоящая легенда, достойный пример для новых поколений людей.

Виктор Осипович в составе 28-й стрелковой дивизии 10-й армии (командарм К. Ворошилов) брал Екатеринбург, сражался за Царицын (Волгоград), воевал на Западном фронте в составе 16-й стрелковой дивизии в направлении Варшавы, участвовал в подавлении Кронштадского мятежа; в годы Великой Отечественной войны воевал на Ленинградском фронте, награжден медалями «За боевые заслуги», «За оборону Ленинграда» и др.

Андрей Осипович молодым парнем защищал молодую Советскую Россию в составе 17-й дивизии Григория Ивановича Котовского, участвовал в разгроме войск Деникина и Пилсудского (панская Польша). Сопровождал хлебный эшелон в апреле 1922 г. для чувашского народа.

В феврале 1942 г. он ушел на защиту Родины. Участвовал в действующей армии на Московском направлении. Под Смоленском его тяжело ранило.

За храбрость и решительные действия в боях с немецко-фашистскими захватчиками в августе 1942 г. он награжден орденом Славы III степени. В 1943 г. демобилизован из рядов Советской Армии по инвалидности.

По прибытии на родину его назначают председателем Чиганарского сельского совета, где он трудился в течение 5 лет. Затем работал в артели инвалидов, шофером, бригадиром строителей. Трудовую деятельность закончил только в 80 лет.

Андрей Осипович со своей супругой Клавдией Максимовной воспитали шестерых детей, которые стали руководителями больших коллективов, грамотными специалистами.

СЕРГЕЕВ Степан Михайлович (1904–1974).

СЕРГЕЕВ Яков Михайлович (1919–1985). Ефрейтор, 721 зенап. Ранен.

СЕРЕБРЯКОВ Михаил Егорович (1918–1990). Мл. сержант, разведчик, зам. ком. орудия 345 отд. малокалиб. зенадн.

СЕРЕБРЯКОВ Павел Егорович (1908–1973).

СИЛОВ Степан Васильевич (1922–1997). Ст. сержант, ком. орудия. Трижды ранен.

СИЛОВА Июлия Петровна, род. 1924. Отд. жен. сп, 87 об ПВО, ЦФ, 1-й УФ.

СМИРНОВ Алексей Михайлович (1924–1998). Рядовой, стрелок 82 тбр. Ранен.

СМИРНОВ Василий Ильич, род. 1911.

СМИРНОВ Георгий Михайлович (1912–1996). Мл. лейтенант.

СМИРНОВ Петр Иванович, род. 1922.

СМИРНОВ Серафим Яковлевич (1926–1990). Рядовой, химик-дегазатор вхз 501 сп 365 сд.

СМИРНОВ Флор Яковлевич (1911–1992). Рядовой.

ТРОФИМОВ Георгий Прохорович, род. 1901.

ФЕДОРОВ Григорий Васильевич (1926–2003).

ФОМИРЯКОВ Андрей Осипович (1901–1995). Ранен, ЗФ.

ФОМИРЯКОВ Виктор Осипович (1899–1989). Сержант, 102 сбр, ЛФ. Ранен.

д. ЫРАШПУЛЫХ

АЛАЕВ Александр Васильевич, род. 1919.

АЛАЕВ Петр Иванович (1892–1979).

АЛЕКСАНДРОВ Егор Ильич (1925–1970). Сержант, автоматчик 238 гв. сп. Ранен.

АЛЕКСАНДРОВ Николай Александрович (1893–1973). Рядовой.

БОРИСОВ Павел Борисович, род. 1913.

БЫЧКОВ Илья Григорьевич (1921–1977). Мл. сержант, ком. отдел. 706 сп. Ранен.

ВАСИЛЬЕВ Павел Степанович, род. 1911.

ДАНИЛОВ Петр Маркович, род. 1914.

ИВАНОВ Григорий Иванович (1903–1971),

ЛУКИН Семен Лукич, род. 1914. Почтальон 1715 п/п.

МАРКОВ Георгий Маркович, род. 1924.

НИКИФОРОВ Виталий Никифорович (1925–2002). Гв. рядовой, стрелок 501 сп 365 сд.

НИКИФОРОВ Владимир Никифорович, род. 1902.

САВЕЛЬЕВ Петр Павлович (1912–1982).

СИДОРОВ Георгий Моисеевич, род. 1922.

СИДОРОВ Павел Михайлович, род. 1904.

СМИРНОВ Илья Димитриевич (1913–1985). Мл. сержант, пулеметчик, заряжающий 662 отд. самоход. ап.

СМИРНОВ Леонтий Дмитриевич (1905–1972).

ЧИСТЯКОВ Филипп Григорьевич (1909–1978).

ШАРОВ Иван Степанович (1921–1997). Мл. сержант, ст. шофер 2 троф. бр.

ЯКИМОВ Гурий Иванович, род. 1911.

ЯКОВЛЕВ Петр Андреевич (1920–1979). Старшина, ком. отдел. связи 434 пушап. Дважды ранен.

Ишлейская сельская администрация

с. ИШЛЕИ

АГАФОНКИН Сергей Васильевич, род. 1914. Сержант, танкист. Дважды ранен.

АНДРЕЕВ Александр Филиппович (1912–2004). Лейтенант, ком. мин. взвода, 1064 сп 281 сд, 1078 сп 314 сд, ВФ, ЛФ, 2-й БФ. Ранен, контужен.

АРХИПОВ Иван Архипович (1925–1966). Рядовой.

АРХИПОВ Тимофей Фадеевич, род. 1920. Рядовой. Ранен.

БАЛИНОВ Изосим Борисович (1908–1992). 32 д войск НКВД по охране жд.

ВЕКОВ Петр Ксенофонтович (1926–1983). Рядовой, 481 об.

ВОЛКОВ Андрей Алексеевич, род. 1924. Ст. лейтенант, ком. пул. взвода, КФ, 2-й ПФ, 1-й БФ.

ВОЛКОВ Леонид Порфирьевич, род. 1926. Ефрейтор, 501 сп, 1-й ДВФ.

ВОЛКОВ Николай Алексеевич, род. 1918. Лейтенант, аэрофотосъемщик, ЛФ.

ВОЛКОВ Сергей Васильевич (1898–1982).

ВОЛКОВА Мария Алексеевна, род. 1922. Гв. старшина 2 ст., Белом. фл-я, СФл.

ВОРОБЬЕВ Григорий Герасимович (1914–1986). Разведчик. Ранен.

ГРИБОВ Георгий Кронидович, род. 1923. Рядовой, Кал. Ф. Дважды ранен.

ДОМНОВ Яков Иванович (1925–1995). Ст. сержант, ком. мотоц. отдел.

ЕРДУКОВ Василий Ермолаевич, род. 1907. Рядовой.

ЗАБОЛОТНОВ Павел Петрович, род. 1925. Ст. лейтенант, 1 Уд. А, 1-й ПФ.

ИВАНОВ Александр Иванович (1924–1998). Лейтенант, 224 ап, 16 Литовская д. Ранен.

ИВАНОВ Александр Павлович, род. 1899. Врач ПЭП-102, ПЭП-138 59 А, нач. ЭГ-1354 39А.

ИВАНОВ Вячеслав Иванович (1926–1999).

ИЛЬИН Иван Ильич, род. 1926. Ефрейтор, ДВФ.

ИЛЬИН Михаил Иванович (1915–1989). Рядовой, 543 сп. Ранен.

ИСАЕВ Виталий Степанович (1923–2000). Лейтенант, ком. пул. взвода 58 отд. сбр, ВФ. Ранен.

ИСАЕВ Геннадий Ильич, род. 1925. Ст. сержант, механик-водитель 208 тбр.

КОЛЕСНИКОВ Михаил Федорович, род. 1923. Сержант, ком. отдел. 428 сп.

КОЛЬЦОВ Геннадий Яковлевич, род. 1923. Рядовой.

КОНСТАНТИНОВ Василий Константинович, род. 1924. Сержант, ком. миномета 829 минп.

КОПЛАКОВ Кирилл Афанасьевич (1926–1974). Старшина, 134 сп 64 сд. Ранен.

КОСТЫЛЕВ Александр Васильевич, род. 1925. Сержант, пом. комвзвода 79 гв. сп, 218 сп. Дважды ранен.

КУДРЯШОВ Леонид Васильевич (1926–1996). Ефрейтор, радиотелеграфист 604 ап, ДВФ.

КУТЕРМИН Сергей Иванович (1916–1986). Старшина, водитель 14 отд. техр.

ЛЫКОВ Иван Николаевич, род. 1910. Рядовой, стрелок. Контужен.

МАКСИМОВ Роман Максимович (1924–1995). Рядовой.

МАРКИТАНОВ Семен Егорович (1925–1973). Курсант 2 уч. б, ком. пул. расчета 2 б 239 п, ЦФ. Ранен.

МАРКОВ Анатолий Маркович, род. 1922. Сержант, 5 гв. мсбр. Ранен.

МАРТЬЯНОВ Семен Николаевич (1915–1994). Стрелок 224 сп.

МЕДВЕДЕВ Николай Семенович (1926–2001). Телеграфист 86 опс, 5 А.

МИРОНОВ Илья Матвеевич (1914–1992). Рядовой, 49, 362 отд. зенадн. Ранен.

МУСКАРИНОВ Семен Прокопьевич (1926–2000). Ст. писарь.

НИКИТИН Леонард Иванович, род. 1926. Сержант, ЛФ.

НИКОЛАЕВ Александр Николаевич (1904–1997).

ПАВЛОВ Владимир Федорович (1924–1961). Мл. сержант, ЛФ. Ранен.

ПЕТРОВ Леонтий Гаврилович (1907–1981).

ПЕТРОВ Яков Петрович (1926–1972). Сержант, пулеметчик, ДВФ.

ПЕТУХОВ Александр Ефремович (1923–1991). Сержант. Ранен.

ПЛОТНИКОВ Михаил Максимович (1909–1975). Рядовой, ЛФ, ПФ, 2-й БФ.

Волковы из с. Ишлеи

Двух сыновей – Николая, Андрея – и дочь Марию Волковы проводили на войну. Глава семейства 50-летний Алексей Васильевич, участник первой мировой и гражданской войн, призванный в 1943 г. в ряды Красной Армии, после окончания курсов был направлен на Уральский танкостроительный завод, где проработал до июля 1945.

Старший сын, Николай, до войны служил на Дальнем Востоке, воевал против японских самураев, а в 1941 г. был переброшен на Ленинградский фронт, где защищал город на Неве. Как лейтенант-аэрофотосъемщик Н. Волков на боевых самолетах совершил сотни вылетов, производя с воздуха снимки дислокаций вражеских войск.

Награжден орденом Отечественной войны I и II степени, медалями. После демобилизации работал на Ленинградском гипропроекте инженером.

Второй сын, Андрей, только что окончивший первый курс Казанского госуниверситета, в июне 1941 г. был направлен в военно-техническое училище, после окончания которого определен командиром пулеметного взвода. Боевое крещение получил на Карельском фронте. Командир роты старший лейтенант А. Волков в составе 2-го Прибалтийского фронта участвовал в Прибалтийской и Рижской наступательных операциях. Победу встретил в Кенигсберге. За мужество и храбрость, проявленные в боях, награжден орденами Отечественной войны II степени и Красной Звезды.

После войны инженер-геолог Волков – на исследовательской работе. Изъездил не только Советский Союз, но и Китай, Алжир, Мали, стал почетным гражданином этих стран. За большой вклад в науку ему присуждена Государственная премия СССР.

В мае 1942 г. была призвана в ряды Красной Армии дочь Волковых, девятнадцатилетняя Мария, и направлена в Беломорскую флотилию Северного флота. Образцово служила в системе учета личного состава, в секторе береговой охраны, в службе связи и наблюдения по сопровождению кораблей. Гвардии старшина 2-й статьи Мария Волкова награждена орденом Отечественной войны II степени, медалью «За освобождение Советского Заполярья». После войны долгие годы работала в партийных органах и в системе потребкооперации.

А. Михайлов

ПОКРОВСКИЙ Михаил Петрович (1925–1990). Рядовой, ДВФ. Ранен.

ПОЛЫТОВ Александр Иванович, род. 1922. Ст. сержант. Дважды ранен.

ПРОКОПЬЕВ Михаил Порфирьевич (1925–1989). Рядовой, ДВФ.

ПРОХОРОВ Яков Прохорович, род. 1911. Рядовой.

РОМАНОВ Петр Михайлович (1926–1986). Рядовой, ДВФ.

САМАРКИН Сергей Петрович, род. 1921. Ст. лейтенант, 119 УР.

Брат и сестра – фронтовые связисты

Василий Федорович Тихонов родился в 1913 г. в д. Курмыши Чебоксарского района. В 1937 г. окончил сельхозтехникум и работал в Ишлейском райземотделе. Затем служил в Красной Армии, участвовал в боях с белофиннами и в освободительном походе в Западную Белоруссию. На фронтах Великой Отечественной войны – с конца июня 1941 г. В октябре 1941 г., будучи командиром взвода отдельной роты связи 8-й Московской ополченской дивизии, воевал при защите столицы и в контрнаступлении под Москвой.

Первую фронтовую награду – медаль «За отвагу» он получил в начале 1943 г.

Смелым и решительным командиром проявил себя Василий Тихонов во время боев на Курской дуге. За мужество и отвагу, проявленные в них, награжден орденом Красной Звезды.

Второй орден – орден Отечественной войны II степени – капитан Тихонов получил за бои на Висле в октябре 1944 г.

Войну закончил в Германии.

После увольнения в запас заочно окончил сельхозинститут. Несколько лет работал в исполкоме Чебоксарского райсовета, затем был агрономом колхоза «За коммунизм». За трудовые успехи награжден орденами Ленина и «Знак Почета». Ему присвоены звания «Заслуженный агроном Чувашской АССР» и «Заслуженный агроном РСФСР».

Свой вклад в победу внесла и сестра Василия Тихонова – Таисия. Воинская служба ефрейтора Тихоновой началась в 1943 г. в 412-м отдельном батальоне связи в составе Западного фронта. Отличалась Таисия Тихонова четким обеспечением телеграфно-телефонной связи в период наступательных операций наших войск в Белоруссии, Польше и Восточной Пруссии, при штурме и взятии Кенигсберга. Ее фронтовая дорога завершилась в столице Чехословакии – Праге. Демобилизовавшись в августе 1945 г., Таисия Федоровна Тихонова 25 лет трудилась в Ишлейском райузле связи старшей телефонисткой.

СИВКИН Иван Федотович (1913–2000). Старшина. Ранен.

СИЛЬВЕСТРОВ Даниил Афанасьевич (1908–1992).

СКВОРЦОВ Семен Николаевич, род. 1918. Сержант, танкист, ЛФ. Дважды ранен.

СМЕЛОВ Фадей Васильевич (1926–1990). Телеграфист 247 сб, 67 комендатура тыловой обороны.

СМИРНОВ Петр Иванович (1912–1997). Рядовой, водитель 59 отд. зендн.

СМОЛЕНЦЕВ Петр Иванович (1914–2003). Рядовой, сапер.

СОКОЛОВ Алексей Васильевич (1924–1987). Рядовой, ДВФ.

СОКОЛОВ Иван Александрович (1918–1966). Рядовой, 75 мждб.

СОЛОВЬЕВ Василий Александрович (1920–2003). Ст. сержант. Ранен.

СОЛОВЬЕВА Екатерина Ивановна, род. 1923. Рядовая, Украинский штаб партиз. движения.

СТЕПАНОВ Александр Степанович (1925–1995). Ранен.

СУРКОВ Иван Яковлевич (1923–1996). Ефрейтор, ДВФ.

СУРКОВ Петр Яковлевич, род. 1922. Ефрейтор, 342 об.

ТИХОНОВ Василий Федорович (1913–1995). Капитан, комроты связи, 1322 сп 413 сд, ЗФ, 1-й, 2-й БФ.

ТРОФИМОВ Сергей Трофимович (1917–1980).

УВОРОТОВ Юрий Иванович, род. 1925. Ст. сержант. УФ.

ФИЛИППОВ Гаврил Михайлович (1922–1997). Мл. лейтенант, комвзвода 271 минп, 363 сд, нач. радиостанции 5 тд, 2-й БФ. Ранен.

ЧЕРНОВ Лазарь Михайлович, род. 1920. Мл. сержант. Ранен.

ЧЕРНОВ Николай Сергеевич, род. 1923. Ст. сержант, ком. орудия. Дважды ранен.

ШОРИНА Таисия Федоровна, род. 1924. Ефрейтор, связист, 3-й БФ.

ЯКОВЛЕВ Степан Яковлевич (1915–2003). Сержант. Ранен.

д. ВУСПЮРТ-ЧУРАЧИКИ

ВОЛКОВ Меркурий Егорович (1925–1981). Рядовой. Ранен.

ВОЛКОВ Николай Климентьевич (1907–1984). Рядовой, ЗФ.

ВОЛКОВ Порфирий Петрович (1926–1967). Рядовой.

ВОРОБЬЕВ Сергей Николаевич (1915–1965). Ст. сержант, пом. комвзвода. Трижды ранен.

ГРОШЕВ Корнил Игнатьевич (1911–1991). Рядовой. Ранен.

ГРОШЕВ Михаил Игнатьевич (1915–1976). Мл. сержант, пом. комвзвода 121 отд. зенап. Ранен.

ПАВЛОВ Николай Матвеевич (1923–2000). Рядовой. Ранен.

СИДОРОВ Михаил Евдокимович (1923–1985). Сержант. Ранен.

ЯКОВЛЕВ Павел Кириллович (1919–2002). Сержант, мотоциклист. Ранен.

ЯРГУНИН Викентий Спиридонович (1926–1981). Рядовой. Ранен.

ЯРГУНИН Павел Спиридонович (1918–1977). Старшина.

ЯРГУНИН Порфирий Спиридонович (1914–2000). Рядовой, 59 отд. авэ, Бр. Ф, УФ, Заб. Ф. Ранен.

ЯРГУНИНА Вера Романовна, род. 1923. Рядовая, 141 отд. дсб, 169 отд. мостостроит. б-н, СЗФ, ЛФ, 2-й ПФ.

д. КИВЬЯЛ-ЧУРАЧИКИ

АЛМАЗОВ Максим Никитич, род. 1923. Рядовой, 119 сп, ЛФ. Ранен, контужен.

ЗАЙЦЕВ Иван Трофимович (1891–1968). Рядовой. Дважды ранен.

ИВАНОВ Георгий Иванович (1895–1984). ЗФ. Дважды ранен.

ЛОЦМАНОВ Трифон Никитич, род. 1926. Рядовой, 1-й ДВФ.

МАТРОСОВ Ксенофонт Семенович (1924–1981). ЛФ. Четырежды ранен.

ФИЛИППОВ Игнатий Егорович (1918–1968). Рядовой.

ЯКОВЛЕВ Григорий Ильич (1912–1986). УФ.

ЯКОВЛЕВ Иосиф Ильич (1902–1980). Рядовой, Бр. Ф, ЦФ, Кал. Ф. Дважды ранен.

ЯКОВЛЕВ Павел Кириллович (1919–2002). Сержант, мотоциклист. Ранен.

д. КОРАК-ЧУРАЧИКИ

АМЕТИН Илья Семенович (1920–2003). Рядовой.

БЕЛОВ Григорий Филиппович (1906–1976). Автоматчик.

БЕЛОВ Дмитрий Филиппович (1914–1977). Рядовой. Ранен.

ГОЛУБЕВ Аристарх Васильевич (1918–1978). Рядовой, пулеметчик. Ранен.

ГУРЬЕВ Григорий Гурьевич (1911–1996). Ефрейтор. Ранен.

ДУМАКНОВ Иван Григорьевич (1903–1971). Старшина.

ЕМЕЛЬЯНОВ Петр Феофанович (1905–1957). Рядовой, связист.

ЗАЙЦЕВ Владимир Григорьевич (1926–1989). Рядовой.

ЗАЙЦЕВ Ермолай Иванович, род. 1891. Рядовой. Дважды ранен.

ИВАНОВ Семен Игнатьевич, род. 1923. Рядовой, разведчик, ЗФ, ЛФ. Дважды ранен.

ИЛЬИН Петр Иванович (1924–1995). Рядовой.

МАСТЕРОВ Михаил Иванович (1915–2001). Рядовой.

МАСТЕРОВ Павел Иванович (1903–1979). Рядовой. Ранен.

ПЕТРОВ Арсентий Димитриевич (1892–1963). Рядовой, артиллерист.

ПЕТРОВ Николай Петрович, род. 1927. Рядовой.

САВЕЛЬЕВ Александр Тимофеевич (1924–1993). Мл. сержант, 89 гв. минп.

СВЕШНИКОВ Иван Кузьмич (1919–1990). Рядовой, ст. портной.

СОРОКИН Ефим Гордеевич (1905–1946). Ранен.

СОРОКИН Николай Порфирьевич, род. 1925. Рядовой, 397 сп, 1-й ДВФ. Ранен.

СОРОКИН Порфирий Сергеевич (1899–1981). Рядовой, пулеметчик. Дважды ранен.

ХРАМОВ Илья Александрович, род. 1927. Флотский п/экипаж, Дун. фл-я.

ХРАМОВ Терентий Михайлович (1905–1969). Рядовой. Ранен.

д. МАДИКАСЫ

АНДРЕЕВ Петр Андреевич (1924–1985). Рядовой, стрелок 493 отд. мср.

БОНДАРЕВ Григорий Ананьевич (1927–1968). Старшина, писарь прод. снабж. в/ч 83799.

БОНДАРЕВ Ефрем Степанович (1916–2001). Рядовой, телеграфист-связист, 45 отд. иптп.

БОНДАРЕВ Михаил Ананьевич (1924–1974). Ст. лейтенант. Ранен.

БОНДАРЕВ Павел Степанович (1925–2000). Дважды ранен.

ВАРХАНДЕЕВ Семен Филиппович (1911–1971). Рядовой, стрелок. Ранен много раз.

30. Заказ № К-6086.

ИВАНОВ Иван Александрович (1925–1995). Рядовой, стрелок 395 отд. сб конв. п.

КУШНИКОВ Алексей Иванович, род. 1926. Ефрейтор, связист, в/ч 7478.

МАРИНОВ Александр Иванович (1924–1976). Рядовой, артиллерист. Дважды ранен.

МАРИНОВ Филипп Тимофеевич (1916–1995). Ст. сержант, стрелок 139 сд. Ранен.

ОРЛОВ Андрей Васильевич (1904–1995). Рядовой, связист, войска НКВД.

ОРЛОВ Иван Васильевич (1915–1980). Старшина 2 ст., 54 отд. адн береговой охраны ТОФ, 10 д Балт. Фл.

РЯЗАНОВ Григорий Васильевич (1912–1947). Рядовой, стрелок.

РЯЗАНОВ Иван Степанович (1914–1978). Рядовой, стрелок 307 сп. Дважды ранен.

РЯЗАНОВ Петр Евдокимович (1895–1973). Рядовой. Контужен.

САВЕЛЬЕВ Василий Федорович (1912–1979). Рядовой, связист. Ранен несколько раз.

САВЕЛЬЕВ Иван Васильевич (1915–1982). Сержант, связист. Дважды контужен, 18 ранений.

СОКОЛОВ Гурий Александрович (1909–1985). Рядовой, пулеметчик. Ранен.

СОКОЛОВА Ольга Егоровна, род. 1922. Ефрейтор, 64 об вв.

д. МАМГИ

АБАТКИН Иван Николаевич (1910–1975). Ранен.

АНДРЕЕВ Александр Петрович (1923–1986). Рядовой, минометчик, БФ. Контужен.

АНДРЕЕВ Алексей Трофимович (1911–1973). Ранен.

ВОЛКОВ Иван Романович, род. 1922. Ранен.

ЕЛЬМЕНДЕРОВ Иван Степанович (1923–1970). Сержант.

ЕМЕЛЬКИН Ерофей Илларионович (1927–1996). Рядовой, ДВФ.

КОШКИН Никонор Павлович, род. 1913. Рядовой.

КОШКИН Осип Павлович, род. 1910. Офицер.

МЕШКОВ Василий Дмитриевич (1925–1969). Рядовой.

МЕШКОВ Егор Дмитриевич (1918–1974).

МОРОЗОВ Нестор Яковлевич (1909–1979). Рядовой. Ранен.

МОРОЗОВ Николай Яковлевич.

МОРОЗОВ Сергей Петрович (1915–1972). Рядовой. Ранен.

НИКИФОРОВ Яков Федорович (1920–1980). Ст. лейтенант. Ранен.

ОСКИН Николай Иванович, род. 1901.

СОРОКИН Ерофей Иванович (1926–1955). Ст. сержант, ком. отдел., ДВФ.

СОРОКИН Иван Федорович (1896–1954). Рядовой.

СОРОКИН Максим Прокопьевич (1900–1969).

СОРОКИН Матвей Федорович (1905–1976). Рядовой. Ранен.

СОРОКИН Михаил Антипович (1923–1972). Сержант, снайпер, ДВФ. Ранен.

ТУМАНОВ Данил Федорович (1923–1995). Сержант, 1-й ДВФ. Ранен.

ТУМАНОВ Матвей Егорович (1924–1992). Сержант, зам. комвзвода, пулеметчик, 53, 5 сп.

ТЯПТЕЕВ Василий Ефимович, род. 1924. Рядовой.

ЯРУТКИН Валентин Николаевич, род. 1926. Ст. сержант, ДВФ.

д. МУСКАРИНКАСЫ

АНДРЕЕВ Семен Леонтьевич (1926–2000). Рядовой.

АНДРЕЕВ Яким Степанович (1925–2002). Рядовой, ДВФ.

АРЛАНОВ Иван Федорович (1908–1988). Рядовой. Ранен.

ВАСИЛЬЕВ Сергей Львович, род. 1926. Старшина 2 ст., ЛФ.

ВОРОБЬЕВ Алексей Яковлевич (1925–2003).

ЕРГУНОВ Сергей Ефимович (1919–2000). Капитан, комроты, 1-й БФ.

КЛЕМЕНТЬЕВ Иван Васильевич (1909–1979). Рядовой. Ранен.

КУДРЯШОВ Василий Софронович (1924–1967).

МАКАРОВ Павел Васильевич (1917–1968). Рядовой, ЛФ. Ранен.

МАТВЕЕВ Виктор Васильевич (1926–1968). Рядовой.

МАТЮШОВ Иван Ананьевич (1905–1974). Ранен.

МИЛЮТИН Андрей Петрович (1905–1959). Рядовой. Ранен.

МИЛЮТИН Георгий Николаевич.

МИХАЙЛОВ Виктор Иванович (1918–1995). Рядовой. Ранен.

МИХАЙЛОВ Николай Иванович.

МИХАЙЛОВ Петр Михайлович (1924–1983). Рядовой.

МИХАЙЛОВ Прокопий Ильич.

МОРОЗОВ Порфирий Данилович (1912–1968). Лейтенант.

МОЧАЛОВ Арсентий Алексеевич (1909–1971). Дважды ранен.

МОЧАЛОВ Матвей Алексеевич (1903–1969). Рядовой. Ранен.

МОЧАЛОВ Никонор Илларионович. Рядовой.

МУСКАРИНОВ Николай Прокопьевич (1913–1978). Сержант, таксист.

МЯСНИКОВ Емельян Иванович, род. 1918. Рядовой. Ранен.

МЯСНИКОВ Михаил Иванович. Рядовой. Ранен.

ОЛАЕВ Алексей Иванович (1930–1970). Сержант. Ранен.

РЯБИНИН Иосиф Трофимович (1897–1973).

СИДОРОВ Александр Иванович (1926–1977). Рядовой.

СИДОРОВ Алексей Дмитриевич, род. 1926.

СИДОРОВ Григорий Евдокимович (1902–1977). Ранен.

СИДОРОВ Дмитрий Николаевич (1908–1968). Связной. Ранен.

СОБАКОВ Константин Андреевич (1923–1969). Ранен.

СОКОЛОВ Василий Андреевич.

СОКОЛОВ Гурий Васильевич (1909–1964). Рядовой. Дважды ранен.

СТЕПАНОВ Андрей Степанович (1912–1976). Рядовой. Ранен.

ТОЙМАНОВ Тимофей Максимович.

ФЕДОРОВ Степан Федорович.

ФИЛИППОВ Лаврентий Павлович, род. 1914. Рядовой, 50 кп. Ранен.

ЧЕРНОВ Василий Арсентьевич, род. 1923. Ст. сержант, 22 сд. Ранен.

ШОРИН Владимир Александрович.

ЯРИНОВ Яков Федотович (1916–1965). Ранен.

д. МУТИКАСЫ

АНДРЕЕВ Алексей Васильевич (1919–1974). Рядовой. Ранен.

ВОЛКОВ Алексей Матвеевич, род. 1918. Сержант, Дон. Ф, 2-й УФ, 2-й БФ.

ГАВРИЛОВ Герман Васильевич, род. 1926. 2-й ПФ, ДВФ.

ГАВРИЛОВ Яким Васильевич (1922–1966). Сержант. Четырежды ранен.

ГОРШКОВ Алексей Артемьевич (1916–1990). Сержант, ком. отдел. тяги, 2-й УФ, ЦФ, Кал. Ф. Ранен.

ЕФРЕМОВ Георгий Павлович (1913–1999). Старшина, ком. отдел. связи 136 сп.

ЗОРИН Сергей Яковлевич (1905–1974). Минометчик.

КОЛЕСНИКОВ Федот Родионович (1905–1961). Рядовой. Ранен.

КУШЕВ Яков Павлович (1905–1958). Мл. сержант, пулеметчик. Ранен.

МИШКИН Владимир Михайлович (1926–1970). Ст. сержант.

ПЕТРОВ Александр Гаврилович (1926–1994). Мл. сержант.

д. ОЛГАШИ

ИВАНОВ Василий Федотович, род. 1927. Ст. сержант.

ЛЕВАШОВ Игнатий Ананьевич (1916–1984). Рядовой, сапер 1013 сп, дорожник 137 отд. дорб, 2-й БФ. Контужен.

ЛЕВАШОВ Илья Кузьмич, род. 1918. Рядовой, ЦФ.

НИКИТИН Александр Афанасьевич (1923–1979). Рядовой. Ранен.

НИКИФОРОВ Яков Федорович (1920–1980). Лейтенант, 70 тбр, 5 тк, 2-й ПФ.

ПЕГАСОВ Михаил Антипович, род. 1922. Рядовой, 5 тд, 8 мсп, ЮЗФ. Дважды ранен.

ПОРТНОВ Василий Ефремович (1921–1970). Гв. сержант, Кавк. Ф. Ранен.

СЕМЕНОВ Петр Федорович (1910–1974). Рядовой, 282 п, 1 р. Ранен.

д. СИНЬЯЛ-ЧУРАЧИКИ

АЛМАЗОВ Порфирий Прокопьевич (1914–1971). Ефрейтор, 348 сп. Ранен.

ЗАХАРОВ Илья Захарович, род. 1921. Рядовой.

ЗУБОВ Владимир Николаевич, род. 1927. Рядовой, 42 сд, ДВФ.

ИВАНОВ Кузьма Петрович (1902–1975).

КОМАРОВ Филипп Васильевич (1915–1971). Рядовой. Дважды ранен.

КУЛТАКОВ Федор Трофимович (1918–1994). Мл. сержант. Ранен.

ЛОШМАНОВ Дмитрий Иванович (1925–2003). Рядовой. Ранен.

ЛУКИЯНОВ Андрей Ефимович (1904–1974). Ранен.

ЛЮБИМОВ Михей Степанович (1905–1983). Ранен.

ЛЮБИМОВ Павел Михеевич (1909–1990). Балт. Фл.

МАГАЗЕЕВ Иван Петрович (1894–1958). Ранен, 2-й УФ.

МАГАЗЕЕВ Михаил Алексеевич, род. 1924. Сержант, стрелок. Ранен.

МАРКИТАНОВ Николай Васильевич (1924–1996). Ефрейтор.

МАРКИТАНОВ Семен Егорович (1925–1973). Сержант, ком. расчета 239 сп, ЦФ.

МАТРОСОВ Петр Семенович (1912–1994). Наводчик “катюши”, ЗФ.

ХРАМОВ Василий Егорович (1927–1989). Рядовой.

ШАМБИН Панфил Иванович (1919–2000). Рядовой.

д. ХАЧИКИ

АЛЕКСЕЕВ Василий Петрович (1915–1998). Ст. сержант, авиамеханик, 2-й и 3-й БФ.

АЛЕКСЕЕВ Василий Родионович (1925–2002). Лейтенант, ДВФ.

АЛЕКСЕЕВ Владимир Игнатьевич (1927–1985). Старшина 2 ст., Дун. фл-я.

АЛЕКСЕЕВ Герасим Петрович (1911–1990). Рядовой, автоматчик, Кал. Ф. Ранен.

АЛЕКСЕЕВ Игнатий Иванович (1905–1972). Рядовой.

АЛЕКСЕЕВ Михаил Сергеевич (1927–2003). Мл. сержант.

АЛЕКСЕЕВ Родион Иванович (1896–1972). Рядовой, НКВД.

Военный повар

Первые уроки кулинарного мастерства Матрена Ивановна Шапошникова (в девичестве Михайлова) получила у своей матери. Очень пригодились они ей впоследствии, когда она, двадцатилетняя, в мае 1944 г. была мобилизована в ряды Красной Армии и направлена на курсы поваров в Казань. Вскоре Матрена Михайлова поступила в распоряжение 345-го стрелкового полка 3-го Белорусского фронта, войска которого вели наступательные сражения по освобождению Белоруссии. В невероятно сложных условиях полевой жизни со старшим поваром они готовили горячие блюда и доставляли на передовую, остерегаясь артобстрелов и свистящих вражеских пуль. Командирский состав полка всегда отмечал порядочность, дисциплинированность, аккуратность скромной чувашской девушки.

Младший сержант Михайлова вместе со своей частью участвовала в освобождении многих городов и сел Белоруссии и Польши. Вместе с бойцами вступила на территорию врага – Германию, войну закончила у стен поверженного немецкого города Кенигсберг. Труд военного повара в фронтовых условиях был отмечен медалями «За отвагу», «За боевые заслуги», а в 1985 г. – орденом Отечественной войны II степени.

БЫЧКОВ Александр Васильевич (1905–1977). Сержант, санинструктор, ЛФ, 3-й БФ. Дважды ранен.

БЫЧКОВ Ефим Осипович (1907–1990). Мл. сержант, мсб, 4-й УФ, 1-й БФ.

ГРИГОРЬЕВ Иван Филиппович, род. 1925. Рядовой, 2-й БФ.

ДВОРНИКОВ Афанасий Гаврилович (1894–1972). Рядовой. Ранен.

ИВАНОВ Александр Иванович (1912–1979). Мл. сержант, водитель, СЗФ, БФ.

ИВАНОВ Егор Гаврилович (1910–1987). Ефрейтор, 49 погранп, ДВФ.

ИВАНОВ Егор Иванович (1906–1967). Рядовой. Ранен.

ИВАНОВ Семен Николаевич (1916–1973). Рядовой.

ИЛЬИН Александр Ильич (1921–1995). Сержант, авиамеханик.

ИЛЬИН Андрей Ильич (1918–1998). Лейтенант, СЗФ, БФ.

КАРИКОВ Илья Александрович (1910–1949). Рядовой. Ранен.

КАРИКОВ Леонид Семенович (1927–1987). Сержант.

КАРИКОВ Семен Осипович (1909–1945). Рядовой. Ранен.

КИБЕЧЕВ Афанасий Викторович (1917–1975). Сержант, повар.

КОНДРАТЬЕВ Павел Алексеевич (1924–1975). Старшина, Балт. Фл.

КОСАРЕВ Данил Порфирьевич (1911–1971). Ст. лейтенант, внутр. войска.

КУЗНЕЦОВ Степан Пахомович (1905–1950). Рядовой.

КУЗНЕЦОВА Екатерина Кузьминична, род. 1925. Рядовая.

КУЛИКОВ Александр Гаврилович (1909–1971). Рядовой. Ранен.

МАТВЕЕВ Константин Григорьевич (1907–1949). Рядовой, СЗФ. Ранен.

МЕДЯКОВ Василий Филиппович (1921–1972). Рядовой.

МЕДЯКОВ Герасим Ильич (1911–1957). Рядовой.

МИХАЙЛОВА Ирина Афанасьевна (1920–2004). Рядовая.

МОКИН Андрей Ананьевич (1925–2001). Сержант, десантник, 2-й УФ.

МОКИН Василий Семенович (1915–1996). Ст. лейтенант. Ранен.

МОКИН Гаврил Ананьевич (1920–2004). Ст. сержант, СЗФ, ПФ, 2-й БФ.

МОКИН Иван Ананьевич (1913–2003). Сержант, пом. комвзвода, ДВФ.

МОКИН Михаил Тихонович (1913–1979). Рядовой.

МОЧАЛОВ Федор Сильвестрович (1907–1965). СЗФ, 3-й БФ.

МЯСНИКОВ Иван Осипович (1910–1980). Рядовой, связист, 3-й УФ. Ранен.

Верная служба Отечеству

Уроженец д. Хорамакасы Сергей Павлович Самсонов, окончив школу рабочей молодежи, поступил в Норусовский горно-химический техникум. Армейскую закалку прошел во взводе управления батареи в 110-м артиллерийском полку. С ноября 1935 по август 1941 гг. работал инспектором Ишлейского роно, директором Ишлейской типографии, сотрудником районной газеты.

В августе 1941 г. Сергей Павлович встал в ряды защитников Родины. После прохождения курсов усовершенствования командного состава зенитной артиллерии в звании лейтенанта был направлен в 32-й запасной зенитно-артиллерийский полк командиром огневого взвода. Через год его перевели в 1809-й зенитно-артиллерийский полк 86-й дивизии Сталинградского корпусного района Восточного фронта ПВО. С мая 1944 г. полк сражался с врагом на Юго-Западном фронте ПВО. Командир батареи старший лейтенант С.П. Самсонов умело организовал оборону военных и промышленных объектов от налетов фашистской авиации, проявляя мужество, смелость и самоотверженность.

Сергей Павлович вернулся домой победителем в октябре 1945 г. Работал военруком в Ишлейской средней школе, в партийных органах. Окончил Горьковскую областную партшколу и был назначен заведующим отделом в райкоме партии, затем избирался секретарем, вторым секретарем райкома КПСС. Перед выходом на пенсию трудился редактором районной газеты, директором Ишлейской типографии.

ПРОКОПЬЕВ Алексей Порфирьевич, род. 1917. Ст. сержант, пулеметчик, СЗФ, 3-й БФ, ДВФ. Дважды ранен.

ПРОКОПЬЕВ Иван Порфирьевич (1920–1991). Рядовой, ТОФ, ДВФ.

ПРОКОПЬЕВ Михаил Порфирьевич (1925–1991). Ст. сержант, ДВФ.

САВЕЛЬЕВ Алексей Ефимович (1900–1946). Рядовой.

САДОВ Владимир Николаевич (1922–1980). Рядовой, Ст. Ф. Ранен.

САПОЖНИКОВ Евстафий Николаевич (1918–1963). Рядовой, артиллерист.

СМИРНОВ Михаил Павлович, род. 1926. Сержант.

СОМИН Александр Федорович (1909–1968). Рядовой.

СОМИН Андрей Федорович (1905–1975). Рядовой.

СУББОТИН Алексей Никифорович (1909–1981). Рядовой, СКФ.

ТИМОФЕЕВ Григорий Тимофеевич (1924–1970). Ст. сержант, танкист.

ТИМОФЕЕВ Иван Иванович (1918–1970). Сержант, танкист.

ХЛЕБНИКОВ Василий Александрович (1903–1987). Рядовой.

ЧЕРНОВ Александр Андреевич (1909–1968). Рядовой, минометчик, 4-й УФ. Ранен.

ЧЕРНОВ Афанасий Михайлович (1918–1996). Ст. лейтенант, комвзвода, роты, зам. комбата, СКФ.

ЧЕРНОВ Лазарь Михайлович, род. 1920. Мл. сержант. Ранен.

ЧЕРНОВ Яков Максимович (1918–1997). Рядовой.

ШАПОШНИКОВ Никита Иванович (1913–1951). Рядовой.

ШАПОШНИКОВ Николай Иванович (1909–1961). Рядовой. Ранен.

ШАПОШНИКОВА Матрена Ивановна, род. 1924. Мл. сержант, повар, 2-й БФ, ПФ.

ЯКОВЛЕВ Василий Николаевич (1921–1997). Рядовой, СЗФ, 2-й БФ. Ранен.

д. ХОРАМАКАСЫ

АБАССЕВ Алексей Павлович (1924–1999). Рядовой.

АБРАМОВА Елизавета Павловна (1925–2003). Рядовая. Контужена.

АЛАЕВ Василий Петрович (1923–1975). Рядовой, ЗФ. Ранен.

АНДРЕЕВ Иван Львович (1926–1995). Сержант. Ранен.

АНЧИКОВ Василий Григорьевич (1923–1964). Мл. сержант, ДВФ. Ранен.

ГРИГОРЬЕВ Василий Александрович (1926–1980). Рядовой, ДВФ.

ГРИГОРЬЕВ Иван Терентьевич (1925–1993). Ефрейтор. Ранен.

ЕРМАКОВ Михаил Петрович (1924–1975). Рядовой. Ранен.

ИВАНОВ Алексей Иванович (1920–1977). Рядовой.

ИВАНОВ Григорий Иванович, род. 1921. Рядовой. Ранен.

ИЛЬИН Иван Ильич (1920–1998). Сержант.

ИЛЮШИН Николай Григорьевич, род. 1926. Рядовой, ДВФ.

МАСТЕРОВ Терентий Григорьевич (1907–1978). Рядовой, подвозчик 115 сп.

МЕЛЕНДЕЕВ Михаил Степанович (1923–1990). Сержант, ДВФ.

МИРОНОВ Христофор Миронович (1918–1974). Рядовой.

НАДИКОВ Гурий Ермолаевич (1923–1989). Сержант, ДВФ.

НИКИФОРОВ Иван Никифорович, род. 1915. Рядовой. Дважды ранен.

ПЕТРОВ Алексей Петрович (1923–1973). Рядовой.

ПЕТРОВ Лазарь Петрович (1926–1969). Рядовой, ДВФ.

РЫБАКОВ Антон Петрович (1905–1965). Рядовой.

РЫБАКОВ Петр Васильевич (1927–1946). Рядовой. Ранен.

САМСОНОВ Герман Кузьмич (1916–1964). Рядовой.

САМСОНОВ Иван Петрович (1923–1999). Сержант, ДВФ.

САМСОНОВ Сергей Павлович (1911–1984). Капитан, комбат 1809 зенап 86 д, ЮЗФ.

СЕМЕНОВ Алексей Васильевич (1926–1987). Рядовой, ДВФ.

СЕМЕНОВ Семен Леонтьевич, род. 1927. ДВФ.

ЩЕРБАКОВ Петр Дмитриевич, род. 1927. Матрос. Ранен.

ЯКОВЛЕВ Алексей Петрович (1912–1954). Рядовой. Ранен.

ЯКОВЛЕВ Павел Петрович, род. 1922. Рядовой. Ранен.

ЯРМАНДЕЕВ Иван Степанович (1915–1988). Рядовой. Трижды ранен.

д. ЧЕРМАКИ

АЛЕКСАНДРОВ Георгий Дмитриевич (1917–2002). Капитан, политсостав, 54 А, ЛФ, ВФ, 3-й ПФ. Дважды ранен.

АМЕТИН Ермолай Борисович (1923–1987). Ефрейтор.

БОРЗАЕВ Михаил Иванович, род. 1926.

БЫЧКОВ Осип Тимофеевич (1901–1962).

ГРИГОРЬЕВ Степан Федотович (1921–2003). Рядовой.

КАРПОВ Тимофей Петрович (1914–1988).

ШОГУЛИН Петр Евгеньевич, род. 1907.

д. ШАЙГИЛЬДИНО

АФАНАСЬЕВ Федор Семенович (1919–1968). Рядовой, пограничник. Ранен, контужен.

ВАСИЛЬЕВ Иван Артемьевич (1901–1980). Рядовой. Ранен.

ЗАХАРОВ Алексей Данилович (1925–1993). Рядовой, водитель, ДВФ.

МАМУТИН Михаил Иванович, род. 1927. Старшина 2 ст., сигнальщик, Дун. фл-я.

МАМУТИН Николай Егорович (1916–1993). Старшина. Ранен.

ОЗИНОВ Григорий Антонович (1911–1945). Дважды ранен.

ОСТЕРОВ Василий Родионович, род. 1923. Лейтенант, комвзвода ПТР. Трижды ранен.

СВЕШНИКОВ Андрей Тарасович (1902–1974). Рядовой, стрелок 1030 сп. Дважды ранен.

СМИРНОВ Алексей Михайлович (1895–1966). Рядовой, сп, хозвзвод.

СМИРНОВ Михаил Андреевич (1921–1980). Сержант.

ЩЕРБАКОВ Александр Арсентьевич (1907–1997). Рядовой, пехотинец.

д. ЯДРИНКАСЫ

ВАНЬКИН Андрей Ерофеевич (1903–1974). Рядовой, стрелок. Ранен.

ВАСИЛЬЕВ Михаил Анисимович (1919–1976). Рядовой, водитель-механик. Дважды ранен.

ВАХТЕРОВ Георгий Сидорович (1926–1969).

ВИШНЕВ Георгий Степанович (1921–1972). Рядовой.

ГРАЧЕВ Афанасий Зиновьевич (1915–1992). Стрелок.

ЕФИМОВ Степан Ефимович (1912–1973).

ЕФИМОВ Федор Ефимович, род. 1917.

ИВАНОВ Тимофей Иванович (1917–1994). Ефрейтор, водитель, 13 отд. зенад, 71 зенап.

ИЗЫКОВ Матвей Ефремович (1896–1975).

ИЗЫКОВ Степан Михайлович (1908–1962). Рядовой, пехотинец. Ранен.

КАЛИНИН Дмитрий Николаевич (1892–1981). Рядовой.

ЛЕБЕДЕВ Алексей Петрович (1901–1972). Рядовой, разведчик. Ранен.

ЛЕБЕДЕВ Петр Петрович (1917–1971).

ЛЕБЕДЕВА Зоя Емельяновна (1922–1975) Рядовая, зенитчица, 1-й БФ.

ЛИПОВ Степан Архипович (1906–1977). Рядовой.

ЛЮБИМОВ Василий Миронович (1925–1985). Рядовой, связист-кабельщик, 43 пулп. Ранен.

МИЖЕЕВ Алексей Николаевич (1925–1981). Рядовой, зен. артиллерист, Степ. Ф.

МИХАЙЛОВ Владимир Васильевич, род. 1894.

МУШЛАЕВ Георгий Степанович, род. 1926. Рядовой, разведчик-минометчик, Бр. Ф. Ранен.

МУШЛАЕВ Кирилл Артемьевич (1912–1980). Старшина, пехотинец, ЛФ, БФ. Ранен.

МУШЛАЕВ Сергей Емельянович (1911–1979). Рядовой, артиллерист.

МЯСНИКОВ Алексей Васильевич (1897–1949). Контужен.

МЯСНИКОВ Аристарх Алексеевич (1926–1985). Сержант, ДВФ.

ОЛЕНДЕЕВ Иван Петрович (1901–1973).

ПАВЛОВ Михаил Степанович (1923–1986). Разведчик.

ПАРДАСОВ Андриан Кузьмич (1891–1976).

ПИГАЧЕВ Яков Алексеевич (1893–1970). Рядовой. Ранен.

ПОДКОЛЕСИН Михаил Егорович (1919–1966). Ефрейтор.

ПУЩИН Семен Антонович (1908–1986).

РОМАНОВ Гаврил Иванович (1919–1965). Стрелок, 56 погранотряд, пулеметчик 806 сп. Ранен.

РОМАНОВ Геннадий Федотович (1926–1999). Ст. сержант, ДВФ.

РОМАНОВ Иван Иванович (1894–1976). Рядовой, связист, ЗФ. Контужен.

РОМАНОВ Леонид Терентьевич (1921–1987). Лейтенант, ЗФ. Ранен.

РОМАНОВ Федор Яковлевич, род. 1910. Рядовой.

РЫЖКОВ Афанасий Андреевич (1891–1971). Рядовой.

РЫЖКОВ Иван Васильевич (1925–2001). Ст. сержант, 2-й БФ. Трижды ранен.

САМОЙЛОВ Александр Николаевич (1926–1997). Рядовой, ДВФ.

САМОЙЛОВ Алексей Ефимович (1919–1966). Лейтенант. Трижды ранен.

СКВОРЦОВ Петр Ефимович (1912–1980). Танкист, ЛФ, 1-й БФ. Дважды ранен, контужен.

СПИРИДОНОВ Михаил Данилович (1911–1971).

СТЕПАНОВ Семен Андреевич (1904–1949). Рядовой, сапер.

ТИХОНОВ Илларион Тихонович (1910–1977). Ст. сержант, связист, ЛФ, 1-й БФ.

ТРОФИМОВА Фекла Трофимовна, род. 1921.

ТЮЛЬКОВ Александр Иванович (1920–1972). Сержант.

ЯРМУТКИН Андрей Терентьевич (1918–1995). Ст. лейтенант, ЗФ. Ранен.

Кшаушская сельская администрация

д. КШАУШИ

БЕЛОВ Николай Павлович, род. 1926. Рядовой.

БЕЛОВ Семен Павлович, род. 1916. Рядовой. Ранен.

ГЕРАСИМОВ Александр Григорьевич, род. 1917. Рядовой. Ранен.

ПЕТРОВ Гаврил Петрович (1915–1969). Ст. сержант, ком. танка 25 мехп, 28 тбр.

РАФАНОВ Леонтий Васильевич (1910–1980). Рядовой. Ранен.

СОЛОВЬЕВ Леонид Александрович, род. 1925. Ст. сержант.

ТАРАСОВ Василий Тарасович, род. 1914. Рядовой.

ШОРКИН Александр Николаевич, род. 1927. Рядовой.

д. БОЛЬШИЕ КОТЯКИ

АЛЕКСАНДРОВ Анатолий Александрович, род. 1924. Рядовой.

БЫЧКОВ Кузьма Маркович, род. 1907. Ранен.

ВАСИЛЬЕВ Мефодий Федорович (1921–1988). Ст. сержант, стрелок 403 сп, ком. отдел. 749 сп, курсант, пилот-инструктор Киевской авиашк., пилот 10 зап. авп, инст. авиадивизии, ст. диспетчер. Ранен.

ВОЛКОВ Александр Максимович (1924–1995). Рядовой.

ЕВДОКИМОВ Иван Егорович, род. 1926. Рядовой.

КУЗОВ Михаил Иванович, род. 1926. Рядовой.

МИТРЯКОВ Семен Емельянович (1911–1969). Рядовой, стрелок 559 сп, завскладом 28 ад. Тяжело ранен.

НАУМОВ Прокопий Егорович (1913–1980). Рядовой.

ПАВЛОВ Алексей Иванович, род. 1921. Рядовой, стрелок 20 зап. сп.

РОМАНОВ Степан Романович (1920–1966). Рядовой.

СЕДОВ Яков Михайлович (1911–2001). Сержант, сп.

СЕРГЕЕВ Филипп Сергеевич (1925–1983). Рядовой, стрелок 1056 сп.

СТЕПАНОВ Порфирий Степанович (1921–1979). Сержант, стрелок шбр. Ранен.

СУББОТИН Иван Афанасьевич (1923–1987). Рядовой.

ЯКОВЛЕВ Василий Яковлевич (1923–1978). Рядовой.

ЯЛАНДАЕВ Владимир Харитонович (1898–1981). Рядовой, пулеметчик. Ранен.

ЯЛАНДАЕВ Михаил Афанасьевич (1915–1989).

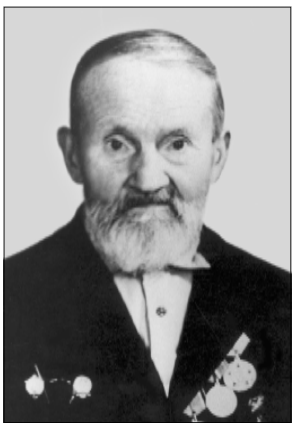

Солдаты одной семьи

Участник первой мировой и гражданской Владимир Харитонович Яландаев повестку получил 3 июля 1941 г. После прохождения курса молодого бойца младший сержант Яландаев стал командиром пулеметного расчета. Вскоре их часть заняла оборону в районе Можайска. Немало фашистов скосил храбрый пулеметчик. Его наградили орденом Красной Звезды. Однако в одном из боев был тяжело ранен. Полгода пролежал в госпитале, где ему ампутировали ногу. Там же солдата разыскал второй орден Красной Звезды.

Летом 42-го Владимир Харитонович добрался до родной деревни. Не унывал. Смастерил протез и включился, как сам говорил, в полнокровную жизнь: работал председателем колхоза. Даже умудрялся вместе со всеми выходить на сенокос.

В том же году в Красную Армию ушел сын Петр, только что окончивший школу. Из минометного училища новоиспеченный лейтенант прибыл на фронт. В составе своей части взвод минометчиков во главе с юным командиром участвовал в ожесточенных боях за освобождение г. Орша. Отличился он и при форсировании Немана. Первым захватив небольшой плацдарм, взвод сумел удержать его до прибытия основных сил. В мае 1945-го рота под командованием Петра Яландаева сражалась в районе немецкого города Росток. День Победы наш земляк встретил в городе Бисмарк. Как и отец, Петр Владимирович был награжден на фронте двумя орденами Красной Звезды. После войны он продолжил службу: окончил академию, преподавал в высшем военном училище в Ленинграде, стал полковником, профессором, доктором исторических наук.

Старшая дочь Яландаевых Елена в начале войны работала учительницей. В армию была призвана в 1943 г. Ее направили на краткосрочные курсы КГБ СССР, а затем на фронт – в органы контрразведки. Вместе с общевойсковой частью контрразведчики участвовали в наступательных боях по освобождению городов и сел от немецко-фашистских оккупантов.

Но вот отгремели бои. Елена, ставшая к тому времени младшим лейтенантом, до конца 1946 г. служила в Брестском областном управлении КГБ Белоруссии. Домой приехала в 1947 г. и вернулась к прежней своей профессии – работала учительницей, директором Анат-Кинярской средней школы.

А. Михайлов, член Союза журналистов России

Сержант, сапер 127 сд, 49 отд. дор.-стр. б, ком. сап. отдел. Ранен.

ЯЛАНДАЕВ Петр Владимирович (1924–1984). Ст. лейтенант, комвзвода, ком. мин. роты.

ЯЛАНДАЕВА (УЛЕЕВА) Елена Владимировна (1923–1999). Мл. лейтенант, СМЕРШ.

ЯРГУНИН Иван Николаевич, род. 1925. Рядовой, пулеметчик 157 зап. сп.

ЯРГУНИН Илларион Порфирьевич (1918–1998). Рядовой.

ЯРГУНИН Павел Порфирьевич, род. 1923. Рядовой.

д. КУРМЫШИ

ИВАНОВ Яков Иванович (1916–1993). Рядовой. Трижды ранен.

ИЛЮХИН Константин Степанович, род. 1917. Рядовой.

КУЗЬМИН Сергей Кузьмич (1919–1994). Ранен.

НИКИФОРОВ Рудольф Никифорович, род. 1925. Ст. сержант.

ЯКОВЛЕВ Василий Николаевич (1921–1993). Рядовой. Дважды ранен.

д. МАЛЫЕ КОТЯКИ

САВЕЛЬЕВ Егор Филиппович (1916–1978). Рядовой. Ранен.

д. МЕМЕШИ

БАРДАСОВ Григорий Иванович (1918–1979). Рядовой, ком. отдел. 133 сбр, ком. стр. отдел. 155 воен.-стр. б.

ВУРМАНЧЕВ Леонид Лукиянович (1915–1962).

КАЛИНИН Анатолий Александрович (1919–1967). Капитан.

ОСТЕРОВ Андрей Осипович, род. 1911. Рядовой.

САВЕЛЬЕВ Георгий Федорович (1924–1985). Сержант. Ранен.

СОРОКИН Василий Ефимович (1922–2004). Трижды ранен, контужен.

ЯКИМОВ Павел Евдокимович (1924–1989). Рядовой, 13 ап, НКО-523.

д. МИЖЕРЫ

АЛЕКСАНДРОВ Александр Григорьевич, род. 1921. Рядовой, шофер 7459 мп.

ДАНИЛОВ Иван Данилович, род. 1919. Ст. лейтенант.

ДМИТРИЕВ Александр Николаевич (1926–1994). Рядовой.

ДМИТРИЕВ Андрей Семенович (1923–1979). Сержант.

ДМИТРИЕВ Григорий Дмитриевич (1921–1973). Рядовой, ст. пулеметчик 181, 14 погранотряда.

ДМИТРИЕВА Варвара Семеновна, род. 1922. Рядовая, УФ.

ЕМЕЛЬЯНОВ Иван Емельянович (1914–1975). Рядовой. Ранен.

ЗАЙЦЕВ Александр Никонорович (1924–1977). Сержант.

ИВАНОВ Василий Александрович (1924–1974). Рядовой. Ранен.

ИВАНОВ Леонид Ермолаевич (умер в 1946). Ранен.

КИРИЛЛОВ Николай Кириллович, род. 1921. Ком. сан. взвода 252 сп 83 гв. сд, Бр. Ф, 1-й ПФ.

МИХАЙЛОВ Николай Михайлович (1922–1992). Сержант.

МОИСЕЕВ Петр Димитриевич (1923–1963). Ст. Ф. Контужен.

ПАВЛОВ Николай Павлович (1921–1974). Матрос.

ПЕТРОВА Валентина Петровна (1925–1998). Рядовая.

РОТМАНОВ Александр Романович (1918–1998). Рядовой, стрелок 1221 сп.

СМИРНОВ Егор Егорович (1906–1965). Рядовой.

ФЕДОРОВ Василий Федорович, род. 1925. Ранен.

ФЕДОРОВ Григорий Федорович, род. 1916. Рядовой. Ранен.

ХОДЯШОВ Андрей Иванович (1914–1983). Авиация.

ХОДЯШОВ Петр Егорович (1922–1961). Ранен.

ЯИЧНИКОВ Александр Алексеевич (1925–1986). Рядовой.

ЯКОВЛЕВ Иван Яковлевич (1916–1981). Старшина, 98 зап. сп, инструктор 97 кп. Ранен.

д. СОБАККАСЫ

ДМИТРИЕВ Владимир Христофорович (1925–1976). Гв. рядовой, автоматчик 4 отд. сб.

КАРПОВ Леонтий Николаевич (1916–1959). Рядовой, ЗФ, ДВФ.

НАУМОВ Иван Алексеевич (1918–1971). Рядовой, радист 304 отд. зенад. Дважды ранен.

ПАВЛОВ Андрей Павлович, род. 1920. Рядовой. Ранен.

СТЕПАНОВ Георгий Степанович (1922–1992). Сержант. Ранен.

ТРЕПНЕВ Алексей Михайлович, род. 1922. Рядовой.

ТРЕПНЕВ Степан Иванович, род. 1920. Ст. лейтенант, комвзвода, комроты, 3 лыжбр, 422 сп 170 сд, СЗФ, ЦФ. Ранен.

Студгородок учхоза «ПРИВОЛЖСКОЕ»

СОКОЛОВ Пармен Николаевич (1914–1991). Ранен.

ЧЕРЕМЕНАНЦЕВ Петр Петрович (1915–1979).

д. ТИМЕР-СИРМА

АЛЕКСЕЕВ Максим Алексеевич (1918–1984). Сержант, кавалерист. Ранен.

БЕЛОВ Никита Степанович (1911–1979).

ВАСИЛЬЕВ Мефодий Павлович (1915–1995). Сержант, ком. отдел. артразведки, 2 гв. иптбр. Контужен.

ВАСИЛЬЕВ Семен Васильевич, род. 1923. Рядовой.

ЕГОРОВ Никита Михайлович (1902–1953). Рядовой.

ЖИРНОВ Василий Федорович (1923–1975). Рядовой. Ранен.

МАРКЕЛОВ Василий Михайлович (1921–1977). Матрос.

Писатель-воин

Уроженец д. Большое Янгильдино Егор Орлов солдатскую шинель надел в начале апреля 1943 г. Восемнадцатилетний новобранец до января 1944 г. служил в запасном полку, дислоцированном в г. Ижевск.

В составе 383-го полка 330-й дивизии 2-го Белорусского фронта командир стрелкового отделения (одновременно комсорг роты) сержант Орлов принял боевое крещение в форсировании реки Проня, что в Белоруссии. А через несколько недель участвовал в освобождении г. Могилев. В наступательных операциях по разгрому частей противника, находящихся в верховьях Днепра, Е. Орлов сражался, будучи начальником радиостанции 1109-го стрелкового полка. За обеспечение бесперебойной связи командира полка с передовыми частями был награжден медалью «За отвагу». Далее его фронтовые дороги пролегли через Польшу и Восточную Германию и завершились на реке Эльба. Кроме вышеназванной медали он удостоен ордена Отечественной войны I и II степени.

После демобилизации в 1948 г. Егор Федорович (Георгий Орлов) начал заниматься журналистской и литературной деятельностью. Работал главным редактором журнала «Ялав», главным редактором Чувашского книжного издательства. Писал стихи и поэмы, рассказы и повести. Автор более десяти книг. Член Союза писателей СССР, заслуженный работник культуры ЧАССР, лауреат премии Комсомола ЧАССР им. М. Сеспеля.

НИКИТИН Николай Никитич (1924–1977). Сержант. Ранен.

НИКОЛАЕВ Аркадий Николаевич (1926–1987). Мл. сержант.

ФЕДОРОВ Александр Федорович (1915–1976). Рядовой, стрелок 320 сп, рабочий отд. рабб.

ФЕДОРОВ Георгий Петрович (1927–1988). Рядовой.

ЧЕМЕНЦЕВ Николай Тихонович (1907–1993). Рядовой.

с. ЯНГИЛЬДИНО

АЛЕКСАНДРОВ Кузьма Александрович (1924–1997). Рядовой.

ВАСИЛЬЕВ Иван Гурьевич (1922–1973). Рядовой.

ВАСИЛЬЕВ Порфирий Гурьевич (1919–2002). Рядовой. Ранен.

ЕГОРОВ Михаил Егорович, род. 1926. Рядовой.

ИЛЬИН Егор Федорович (1912–1973). Рядовой. Ранен.

ИЛЬИН Павел Федорович, род. 1927. Сержант, радиомастер, в/ч 65236.

КАЗАНЬКОВ Иван Филиппович (1924–1978). Рядовой, сапр, общевойсковая разведка.

КАЗАНЬКОВ Леонид Гаврилович (1924–1971). Сержант.

КАЗАНЬКОВ Леонтий Матвеевич (1911–1984). Рядовой.

КАЗАНЬКОВА Мария Никитична (1921–1982). Подразделение хозяйств. обеспечения.

КАЛИШОВ Андрей Михайлович (1921–1990). Рядовой, стрелок 64 мсп.

КАПИТОНОВ Николай Ильич (1924–1967). Рядовой. Ранен.

КИРЬЯНОВ Антон Германович, род. 1915. Ст. матрос, кузнец 115 отд. инж.-стр. б, 13 отд. аэродр. инж. б, 546 отд. аэродр. строит. мастерской, ВВС СФл.

МАКАРОВ Гаврил Анисимович (1908–1987). Рядовой, ЗФ. Дважды ранен.

МАТВЕЕВ Виталий Матвеевич (1925–1973). Рядовой, стрелок 157 зап. сп.

МАТВЕЕВ Петр Матвеевич (1923–1968). Рядовой. Ранен.

НИКИТИН Изосим Никитич (1914–1973). Рядовой. Контужен.

НИКИТИН Михаил Никитич (1919–1992). Ст. лейтенант. Ранен.

НИКИТИНА Василиса Никитична (1910–1993). Сержант, госпиталь, Кал. Ф, ЗФ.

НИКИФОРОВ Виктор Егорович, род. 1926. Рядовой.

НИКИФОРОВ Виталий Никифорович, род. 1925. Рядовой.

ОРЛОВ Альберт Васильевич, род. 1927. Ст. матрос.

ОРЛОВ Егор Федорович, род. 1925. Сержант, ком. отд. нач. радиост. 383 сп 330 сд, 1109 сп. 2-й БФ.

Всем смертям назло

В годы войны наша семья проводила на фронт двух братьев: Георгия и Владимира.

Старший – Георгий – еще в начале тридцатых годов по мобилизации уехал в Москву на ударную стройку метрополитена. Потом его призвали в армию. В июне 1941 г. служил авиатехником в авиации Балтийского флота. В личных делах Георгия Степановича до сих пор хранится телеграмма первого советского коменданта Берлина легендарного генерала Н.Э. Берзарина от 9 мая 1945 г. летчикам-балтийцам, которые еще в августе 1941 г. совершили бомбардировку столицы фашистской Германии. С волнением мы перечитываем строки этого документа: «Вы первые начали штурм логова германского фашизма с воздуха. Мы его закончили на земле и, выполняя приказ Верховного Главнокомандующего, водрузили Знамя Победы над рейхстагом». Слова эти адресованы и моему брату, технику-лейтенанту Г.С. Ярославцеву, готовившему бомбардировщики к той дерзкой и полной опасности операции, вдохновившей миллионы защитников Родины.

Командование высоко оценило вклад Георгия Степановича в успех операции, наградив его орденом Красной Звезды.

Всю войну брат сражался с врагом в морской авиации на Балтийском и Северном флотах. Заслужил еще один орден Красной Звезды, медали «За боевые заслуги», «За оборону Советского Заполярья» и др.

После войны Георгий Степанович продолжил службу в авиации, в последние годы служил в Главном штабе морской авиации ВМФ. Уволился в запас в звании подполковника. Работал преподавателем Московского радиотехнического техникума.

Младшего брата Владимира в Красную Армию призвали в январе 1943 г. в возрасте семнадцати лет прямо со школьной скамьи – он учился в 10-м классе Ишлейской средней школы. Сразу попал в бригаду десантников. Воевал на 3-м Украинском фронте связистом-телефонистом. Участвовал в освобождении Украины, Австрии, Венгрии. Находясь на самых трудных участках, обеспечивал бесперебойной связью командование части с подразделениями. Во время штурма Вены Владимира тяжело ранило. До вечера лежал на поле боя без сознания. Чувашский парень из Аликовского района Николай Данилов увидел его и на плащ-палатке дотянул до санчасти. Владимиру пришлось долго лечиться в госпиталях. За девять месяцев перенес семь операций. Но в теле осталось несколько осколков, которые не давали покоя и после войны.

Много лет спустя Владимир случайно встретился в Чебоксарах со своим спасителем. Дружба однополчан продолжалась долгие годы.

Окончив после войны исторический факультет Чувашского пединститута, Владимир Степанович работал учителем в Ишлейской средней школе, потом его направили в Янгильдинскую школу директором.

В.С. Ярославцев был награжден орденом Отечественной войны I степени, медалями «За боевые заслуги», «За взятие Вены» и др.

София Ярославцева, сестра ветеранов

ПАЛЕЕВ Иван Тимофеевич (1927–1995). Рядовой.

ПАЛЕЕВ Кирилл Осипович (1922–2002). Сержант. Ранен несколько раз.

ПЕТРОВ Андрей Николаевич (1918–1977). Старшина, механик Т-34 2 тб. Ранен.

ПЕТРОВ Николай Петрович (1911–1993). Рядовой, ЛФ.

ПОРТНОВ Андрей Михайлович (1926–1981). Рядовой, ЛФ, ДВФ.

САВИНОВ Виктор Яковлевич, род. 1927. Сержант. Ранен, контужен.

ЧЕМАНОВ Николай Матвеевич, род. 1924. Рядовой. Трижды контужен.

ЯГУТКИН Владимир Матвеевич, род. 1927. Рядовой.

ЯРОСЛАВЦЕВ Владимир Степанович (1925–2004). Сержант, связист, 3-й УФ. Ранен.

ЯРОСЛАВЦЕВ Георгий Степанович (1912–1983). Капитан 2 ранга, Балт. Фл.

ЯРУТКИН Александр Егорович (1927–1979). Сержант.

ЯРУТКИН Андрей Егорович (1924–1981). Капитан.

д. ЯРУСКАСЫ

АФАНАСЬЕВ Иван Афанасьевич, род. 1925. Рядовой.

ИВАНОВ Василий Иванович (1926–1983).

ИВАНОВ Гаврил Иванович (1927–1979). Рядовой, стрелок, в/ч 40608, в/ч 40725.

ИЛЬИН Василий Ильич (1915–1983). Ст. сержант, стрелок, ком. отдел. 320 сп.

МОСКОВЦЕВ Иван Федорович (1925–1990). Ефрейтор, радиотелеграфист 427 ап.

МОСКОВЦЕВ Николай Кузьмич, род. 1926. Рядовой.

ОРЕШНИКОВ Петр Максимович (1926–1999). Мл. сержант.

Лапсарская сельская администрация

д. ЛАПСАРЫ

АЛЕКСАНДРОВ Гаврил Александрович (1917–1972). Рядовой, стрелок. Ранен.

АНДРЕЕВ Филипп Андреевич (1916–1985). Старшина, механик, ДВФ.

АНТОНОВ Алексей Петрович (1923–1974). Рядовой, 296 сп, 262, 189 гв. сп.

ЕВГЕНЬЕВ Леонид Евгеньевич (1917–1975). Мл. сержант, ком. отдел. Ранен.

ЕФИМОВ Михаил Ефимович, род. 1919. Матрос, электрик-прожекторист. Ранен.

ИВАНОВ Ефим Илларионович (1916–1989). Рядовой.

ИЛЛАРИОНОВ Федор Илларионович (1914–1958). Рядовой, наводчик 1 зап. сп, 27 отд. пулаб.

ИЛЛАРИОНОВ Федор Илларионович (1924–1989). Рядовой, пулеметчик 48 зап. сп, 63 гв. сд, 191 сп. Дважды ранен.

КАРИКОВ Николай Васильевич (1924–1990). Рядовой, повозочный 98 отд. гужетр. р, 86 отд. р обслуж.

НЕНАЕВ Петр Павлович, род. 1926. Рядовой, стрелок 359 зап. сп, 226 сп, водитель 240 отд. автп. Ранен.

ПАВЛОВ Александр Павлович (1925–1991). Рядовой, автоматчик 383 зап. сп, 206 сп. Ранен.

ТИМОФЕЕВ Александр Тимофеевич, род. 1920. Ст. лейтенант, комроты 66 гв. мсапб, 5 гв. мехк, ЛФ, Ст. Ф, 2-й УФ. Ранен.

ФЕДОРОВ Григорий Федорович (1923–1982). Рядовой, 722 минбр, 250 п НКВД. Дважды ранен.

ФЕДОТОВ Александр Федотович (1919–1978). Рядовой, повозочный, ДВФ.

ФЕДОТОВ Петр Федотович (1913–1991). Ст. сержант, зам. комвзвода 412 ап, 191 гап.

ФИЛИППОВ Вячеслав Филиппович (1925–1958). Рядовой, 354 зап. сп, 5 зап. зенпулп, 1374 аэроп, обс при ВКАС.

ЧАЩИН Александр Семенович, род. 1926. Рядовой, 27 отд. уч. автп, водитель 41 отд. автп.

д. АСАКАСЫ

АНТОНОВ Василий Яковлевич (1923–1974). Рядовой, 464 сп. Ранен.

ИВАНОВ Григорий Иванович (1917–1987). Рядовой, 1-й БФ. Ранен.

ИЛЬИН Николай Ильич (1926–2003). Сержант, телеграфист каб. линий.

ЛЕОНТЬЕВ Николай Леонтьевич, род. 1925. Рядовой, строитель 1579 зенап, оруд. номер 372 отд. зенап, 1865 зенап, 2-й БФ.

НИКОЛАЕВ Георгий Николаевич (1926–1989). Мл. сержант, минометчик в/ч 10101, ДВФ.

ФЕДОРОВ Николай Васильевич (1923–1979). Рядовой, 396 сп. Ранен.

д. БОЛЬШИЕ КАРАЧУРЫ

АЛЕКСАНДРОВ Панфил Александрович, род. 1926. Сержант, 42 отд. мсбр, 23 шк. снайперов, ком. стр. отдел. 42 мехп.

АНДРЕЕВ Михаил Андреевич (1921–1987). Мл. сержант, 69 отд. ждб, ком. отдел. 4 ждбр.

АНТОНОВ Панфил Иванович (1924–1951). Ст. сержант, пом. комвзвода 614 отд. пулаб, 379 сд, разведчик 36 зап. сд. Ранен.

ВОЛКОВ Георгий Алексеевич (1918–1988). Мл. сержант, наводчик, СКФ, 1-й БФ.

ГАВРИЛОВ Григорий Андреевич (1921–1978). Ефрейтор, стрелок 140 сп, 206 зап. сп. Ранен.

ГЛУЩЕНКО Григорий Александрович (1927–1960). Старшина, механик-водитель, ДВФ.

ИВАНОВ Иван Иванович (1925–1994). Рядовой, 283 гв. гап.

ИЛЬИН Семен Маркович (1923–1982). Рядовой, 95, 361 зап. сп, сапер 42 отд. зап. сапб, 256 тбр.

КАНДИКОВ Иван Семенович (1924–1988). Ст. матрос, 3 зенап, 372 прожб, ДВФ.

КАШМИРОВ Георгий Петрович (1917–2001). Ефрейтор, снайпер, КФ, 1-й БФ.

КОЛОКОЛЬНИКОВ Иван Илларионович, род. 1914. Рядовой, надсмотрщик, 782, 420 сп, 146 зап. сп, 804 БАО. Ранен.

КУЗЮКОВ Николай Алексеевич, род. 1926. Рядовой, санинструктор 244 гв. сп.

НИКИТИН Константин Тихонович (1923–1989). Мл. сержант, стрелок 64 гв. сд, наводчик 74 зап. ап, 1084 сп.

НИКИФОРОВ Илья Ефимович, род. 1926. Рядовой, 55 уч. сп, наводчик 814 сп.

НИКОЛЬСКИЙ Владимир Павлович, род. 1924. Ефрейтор, ст. разведчик 9 зап. ап, 15 гв. тяж. пушабр, ДВФ.

ПОПОВ Константин Ефремович (1925–1981). Мл. сержант, 13 гв. тп, ком. стр. отдел. в/ч 83772.

ПОПОВ Леонид Матвеевич (1916–1992). Ст. сержант, ст. писарь, СКФ, 1-й БФ.

ПОПОВ Михаил Ефремович, род. 1922. Ст. сержант, 355 зап. п, 528 сп, 140 зап. сп, 32 опс, 43 гв. тбр. Ранен.

СЕМЕНОВ Василий Семенович (1924–2002). Рядовой, 95 зап. сп, 85 сп. Ранен.

СМЕРДОВ Александр Федорович (1913–1972). Гв. старшина, 53 ап, политработник, 2-й УФ.

ТИМОФЕЕВ Кузьма Тимофеевич (1917–1983). Рядовой, сапер. Ранен.

ФИЛИППОВ Иван Филиппович (1915–1979). Рядовой, стрелок 4 гсп, 340 сп.

ЩЕТКИН Петр Федорович (1913–1986). Ст. сержант, пом. комвзвода 43 ап, 36 отд. зенабр, ст. писарь 742, 583 зенап.

ЩЕТКИН Федор Васильевич, род. 1925. 294, 214 тп, 114 отд. тремр.

д. ВУРМАНКАСЫ

АЛЕКСАНДРОВ Николай Александрович (1926–1987). Рядовой, стрелок 359 зап. сп, 164 сп, 64 гв. сп. Ранен.

АНДРЕЕВ Алексей Андреевич (1921–1972). Рядовой, радиотелеграфист 23 зап. пс, 144 сп, 25 зап. иавп.

АФАНАСЬЕВ Алексей Афанасьевич (1922–1980). Рядовой, курсант 82 аэ, шофер 18 авиасклада, ЧФл.

ВАСИЛЬЕВ Георгий Васильевич (1925–1979). Командир 505 отд. сп, автоматчик 140 гв. тп.

ГРИГОРЬЕВ Филипп Григорьевич (1919–1973). Рядовой, водитель.

ДИМИТРИЕВ Александр Димитриевич, род. 1924. Гв. сержант, ком. отдел. 76 отд. мцп.

ДМИТРИЕВ Степан Дмитриевич (1915–1973). Старшина, ком. отдел. 122 отд. зенаб, 1465 зенап. Ранен.

ЕГОРОВ Василий Егорович (1922–2003). Рядовой, стрелок 404 сп.

ЕФИМОВ Андрей Прохорович (1923–1968). Рядовой, 8 зап. пс, эл. механик 932 БАО, механик 23 опс, телеграфист 23 опс.

ИВАНОВ Иван Иванович (1915–1978). Старшина, 43 гв. сд, пом. комвзвода 27 уч. сп, 10 вдп. Ранен.

ИВАНОВ Николай Иванович (1927–1992). Ст. сержант, 55 уч. сп, оруд. номер 60 зап. ап, ДВФ.

ИСАЕВ Григорий Исаевич (1918–1986). Мл. сержант, механик, ДВФ.

КИРИЛЛОВ Петр Кириллович (1918–1948). Сержант, телефонист. Ранен.

МИХАЙЛОВ Иван Михайлович (1924–1997). Матрос, дальномерщик 3 зенап, 1 зенап, ДВФ.

МИХАЙЛОВ Роман Михайлович (1915–1959). Рядовой, стрелок 296 сп. Ранен.

НИКИФОРОВ Ефим Никифорович (1915–1982). Рядовой, плотник 19 мост. ждб. Контужен.

ПЕТРОВ Иван Петрович (1919–1980). Рядовой, шофер, ЮЗФ.

ПЛАТОНОВ Алексей Григорьевич (1924–1950). Рядовой, 394 ап, 139, 204 зап. сп, 1117 сп, 158 гв. сп. Ранен.

ПРОКОПЬЕВ Василий Прокопьевич, род. 1914. Рядовой, стрелок 838 сп. Ранен.

СЕМЕНОВ Алексей Семенович (1925–1980). Мл. сержант, 53–3 ап птбр, 285 ап, 43 тяж. минбр. Дважды ранен.

СЕРГЕЕВ Гурий Сергеевич (1926–1998). Мл. сержант, мин. надсмотрщик 11 опс, повар в/ч 01092, зав. складом в/ч 21438.

СМИРНОВ Савин Филиппович (1915–1948). Ком. орудия 15 ад. Четырежды ранен.

СОЛОВЬЕВ Петр Григорьевич (1924–1993). Ефрейтор, 302 зап. сп, 120 сп.

ФЕДОРОВ Алексей Федорович (1924–1949). Рядовой, 4 отд. сб, ДВФ.

ФОМИН Иван Михайлович, род. 1922. Рядовой, шофер 290 отд. рб, 13 гв. мехп.

д. ОЙКАСЫ

АЛЕКСЕЕВ Василий Алексеевич, род. 1924. Матрос, пулеметчик 3 зенап, 373 отд. зенпулб, 20 зенад, телеграфист 102 отд. зенад, ДВФ.

ВИШНЕВСКИЙ Дмитрий Яковлевич, род. 1915. Рядовой, стрелок 227 сп. Ранен.

КОНДРАТЬЕВ Федор Кондратьевич (1913–1984). Сержант, стрелок 196 инжб, сапер 3 отд. сапб, 464 сапб, 180 сп. Дважды ранен.

ПОРФИРЬЕВ Григорий Порфирьевич, род. 1925. 26, 47, 222 зенап, 380 лап. Ранен.

СЕМЕНОВ Иван Семенович (1925–1995). Рядовой, 86 зап. сп. Ранен.

СЕМЕНОВ Николай Семенович (1923–1992). Рядовой, 702 отд. минбс, ДВФ.

д. СИНЬЯЛЫ

ЛУКИН Сергей Лукич, род. 1924. Рядовой, повозочный 46 зап. ап, 113 отд. сбр, ДВФ.

д. СЯТРАКАСЫ

АФАНАСЬЕВ Иван Афанасьевич, род. 1924. Сержант, ком. отдел. 59 ап.

ГРИГОРЬЕВ Ефим Григорьевич (1922–1991). Сержант, авиасигнальщик 739 орс, нач. поста ВНОС 402 орс, 985 обс, нач. поста155 опс.

ГРИГОРЬЕВ Николай Григорьевич (1922–1979). Сержант, ком. миномета 611, 711 сп. Ранен.

ДАНИЛОВА Клавдия Даниловна, род. 1921. Рядовая, 101 ор, 2-й УФ.

ЕРМАКОВ Дмитрий Иванович (1915–1979). Рядовой, слесарь 153 отд. автр, оруд. номер 348 сп, 346 отд. ид.

ЕФИМОВ Иван Ефимович (1924–1982). Ст. сержант, ком. отдел. 95 зап. сп, химинструктор 508 отд. пулаб, 269 сд. Четырежды ранен.

ИВАНОВ Дмитрий Иванович (1913–1998). Ст. сержант, пом. комвзвода 5, 55 ап, 251, 1201, 1758 зенап.

ИВАНОВ Николай Иванович (1922–1981). Рядовой, стрелок 96 зап. оп.

КАСЬЯНОВ Петр Касьянович (1913–1969). Рядовой, стрелок, 235, 325 сп, 313 п.

МЕЛЬНИКОВ Александр Федорович, род. 1925. Мл. сержант, 389, 379, 85 зап. сп, 1710 зенап.

МИХАЙЛОВ Василий Михайлович (1923–1973). Мл. сержант, 141 сд, 494 минп, шофер 50 автехп.

МОИСЕЕВ Василий Моисеевич (1916–1968). Старшина, ком. орудия, 2-й БФ.

ОСАНОВ Петр Анисимович (1924–1971). Мл. сержант, наводчик 180 отд. ид, 336 отд. иптд, 36 мсп.

ТИТОВ Алексей Титович (1924–1971). Ефрейтор, 7 зап. ап, 1 гв. ап, 11 гв. абр, 2-й БФ.

ФЕДОТОВ Иван Павлович (1925–1946). Рядовой, 230 вдп, 5 гв. вдп, 2 параш.-телегр. дбр, 300 гв. р/телегр. параш.-дес. п.

д. ХИРЛЕ-СИР

ГОРДЕЕВ Владимир Гордеевич, род. 1925. Рядовой, стрелок 83 зап. сп, лин. надсмотрщик 21 вбс.

ИВАНОВ Василий Иванович (1926–1984). Рядовой, стрелок 137 зап. сп, 89, 104 погр. отр.

ИВАНОВ Мирон Иванович (1915–1992). Мл. сержант, механик-водитель Т-34, 83 отд. тбр, ком. отдел. 133 гв. сп. Дважды ранен.

КУЗЬМИН Роман Герасимович, род. 1914. Рядовой, оруд. номер 704 ап. Ранен.

ТЕРЕНТЬЕВ Антип Терентьевич, род. 1914. Рядовой, 1230 ап, 6 отд. д аэрост. загр., 1078 зенап.

ФЕДОРОВ Афанасий Федорович, род. 1923. Ст. сержант, ком. отдел., 34, 24 сд, Вор. Ф, 1-й УФ.

ФЕДОРОВ Григорий Федорович (1926–1991). Мл. сержант, шофер 27 уч. автп, 238 отд. автб, 28 отд. уч. тп.

д. ЧЕРГАШИ

ГРИГОРЬЕВ Михаил Григорьевич, род. 1924. Мл. сержант, радиотелеграфист 420 орс, 15 уч. самох. тп, 282 самох. ап, ДВФ.

Сарабакасинская сельская администрация

д. САРАБАКАСЫ

АНДРЕЕВ Михаил Андреевич (1918–1996). Мл. сержант, оруд. номер 50 отд. зенадн, наводчик 1586 зенап, 1479 отд. арм. зенап.

АРХИПОВ Алексей Архипович (1900–1979). Рядовой, 1020 сп, 325 отд. р охраны. Ранен.

БОРИСОВ Петр Борисович, род. 1913. Мл. сержант, 334 ап.

ВАСИЛЬЕВ Александр Васильевич, род. 1910. Рядовой.

ВАСИЛЬЕВ Петр Васильевич, род. 1917. Ст. сержант, пом. ком. орудия 40 тп. Ранен.

ГЕРАЩЕНКО Андрей Иванович (1922–1993). Ст. сержант, ком. отдел. 124 отд. кав. эскадрон. Ранен.

ГУРЬЕВ Иван Гурьевич (1892–1949).

ЕГОРОВ Иван Егорович (1927–1997). 24 уч. б, 133 сд.

ЕГОРОВ Порфирий Егорович, род. 1908. Ст. лейтенант, 20 сп, 795 отд. каб. минр, 2-й ПФ. Ранен.

ЕГОРОВ Филипп Егорович, род. 1910. Рядовой, 648 сп. Ранен.

КОРНИЛОВ Афанасий (1908–1979).

КУЗЬМИН Яков Кузьмич (1898–1979). Рядовой, 512 отд. птаб.

МИХАЙЛОВА Апполинария Михайловна (1924–1980). Рядовая, радиотелефонист 206 зап. п.

МИХЕЕВ Евдоким Алексеевич (1908–1987). Сержант, 170 сп войск НКВД.

НИКОЛАЕВ Василий Николаевич (1926–1959).

НИКОЛАЕВ Григорий Николаевич, род. 1913. Ефрейтор, стрелок 104 автб.

НИКОЛАЕВ Иван Николаевич (1911–1985). Рядовой, 367 сп.

НИКОЛАЕВА Ирина Николаевна, род. 1922. Ст. сержант, 37 гв. п, 7 к.

ПОРФИРЬЕВ Сергей Порфирьевич (1924–1994). Стрелок.

СТЕПАНОВ Евсей Степанович (1925–1984). Рядовой, стрелок 354, 173 сп, 1497 ипта, радист 31 отд. птп. Ранен.

СТЕПАНОВ Федор Степанович (1907–1960).

СУРКОВ Василий Ефимович (1924–1982). Рядовой, артиллерист, 1246 сп. Дважды ранен.

ФИЛИППОВ Егор Филиппович (1883–1944).

ШЕФИНОВСКИЙ Лазер Шефинович, род. 1911.

Афанасий Федорович Федоров

Родился в 1923 г. в д. Хирле-Сир. На девятом году жизни остался без родителей, воспитывался у неродной тети. В апреле 1942 г. мобилизован в армию. В конце мая курсантов-минометчиков отправили на фронт, защищать город Воронеж. Афанасий Федорович вспоминает: «Мы прибыли на фронт в 34-ю стрелковую дивизию. В конце октября 1942 г. меня в числе многих минометчиков перевели в 24-ю стрелковую дивизию. В ходе зимнего наступления я принимал непосредственное участие в освобождении крупного железнодорожного узла Касторное, города Тим и других райцентров Курской области. 5 июля 1943 г.танковые колонны с двух сторон при поддержке тысячи самолетов и артиллерии начали наступление на Курск. Наши войска выдержали натиск противника и остановили врага. Развивая наступление, мы быстро двигались на Запад, 28 сентября вышли на Днепр. Впереди тяжелые бои на Днепре, штурм обороны врага и освобождение Киева. В одном из боев я был ранен. После возвращения из санбатальона в свою часть меня поздравили с первой наградой Родины – медалью «За отвагу». Наша дивизия продолжала наступать в южном направлении, и нас перевели с 1-го на 2-й Украинский фронт. Вторую награду – орден Отечественной войны – я получил за удачную разведку при выходе из окружения в Винницкой области в марте 1944 г. Третью награду – медаль «За отвагу» за освобождение д. Прут, четвертую – орден Красной Звезды за захват важного чина немецкой армии при взятии Чехословацкого города Зволен. Войну закончил командиром отдельного управления минометной батареи в звании старшего сержанта 12 мая 1945 г. на автотрассе Прага–Вена».

д. МОКШИНО

АЛЕКСАНДРОВ Кузьма Александрович, род. 1924. Ефрейтор, ДВФ.

АФАНАСЬЕВ Кузьма Афанасьевич, род. 1909.

АФАНАСЬЕВ Михаил Афанасьевич, род. 1914.

БАТМАНОВ Михаил Васильевич, род. 1923.

ВАСИЛЬЕВ Иван Васильевич (1892–1961).

ГЕРАСИМОВ Николай Герасимович (1915–1988). Рядовой, 139 д, 609 п. Ранен.

ГРИГОРЬЕВ Петр Григорьевич, род. 1925. Рядовой, стрелок 391 сп, УФ. Ранен.

ЕФРЕМОВ Георгий Исаакович, род. 1925. Рядовой, лин. надсмотрщик 280 орс.

ИВАНОВ Михаил Иванович, род. 1923. Сержант, 1 зап. сп, ком. отдел. ПТР 27 отд. пулаб, стрелок 8 отд. Краснозн. авп, нач. прож. станции в/ч 62312.

ИВАНОВ Николай Иванович, род. 1921. Рядовой.

ИВАНОВ Софрон Иванович (1914–1954).

ИЛЛАРИОНОВ Иван Илларионович, род. 1926. Рядовой, стрелок 359 зап. сп, 251 п.

КАЛЬЯНОВ Игнатий Андреевич, род. 1915. Рядовой, артиллерист.

ЛЕОНТЬЕВ Кузьма Леонтьевич (1897–1975).

МАТВЕЕВ Егор Матвеевич (1926–1979).

МАТВЕЕВ Иван Матвеевич (1926–1948). Рядовой, стрелок 92 зап. сп, 103, 6 сп. Ранен.

МАТВЕЕВ Иван Матвеевич (1904–1962).

ПЕТРОВ Александр Петрович (1920–2003). Ст. сержант, санинструктор 83 сп 27 сд, 71 оипд 60 сд, Ст. Ф, 1-й БФ.

САДОВНИКОВ Иван Кузьмич (1923–2000).

ФЕДОТОВ Гаврил Федотович, род. 1922.

ФЕДОТОВ Кузьма Федотович, род. 1923.

д. ПИКШИК

ГАВРИЛОВ Андрей Гаврилович (1914–1990). Рядовой, 393 ап.

ГЕРАСИМОВ Николай Федорович, род. 1924.

ЕРМАКОВ Иван Андреевич, род. 1915.

КОРНИЛОВ Иван Корнилович (1907–1979).

НИКИТИН Николай Никитич (1909–1945). Ранен.

СПИРИДОНОВ Николай Александрович (1919–1989). Ефрейтор, стрелок 445 сп, шофер 161 арм. зап. сп.

ФЕДОРОВ Ефрем Федорович (1904–1987).

ФЕДОРОВ Петр Федорович (1909–1987).

д. САМУКОВО

АВЕРКИЕВ Аврам Аверкиевич.

АЛЕКСЕЕВ Иван Алексеевич (1909–1982).

АНИСИМОВ Максим Анисимович.

ВАСИЛЬЕВ Виталий Евстратьевич (1926–1982). Сержант, 2-й УФ.

ВАСИЛЬЕВ Евстратий Васильевич (1905–1964).

ГРИГОРЬЕВ Михаил Григорьевич, род. 1924. Мл. сержант, ДВФ.

ДАВЫДОВ Спиридон Давыдович (1896–1965).

ЕГОРОВ Иван Егорович, род. 1911.

ЕГОРОВ Николай Егорович.

ЖУРАВЛЕВ Михаил Андреевич.

ЗАХАРОВ Алексей Захарович.

ЗАХАРОВ Иван Захарович.

ИВАНОВ Алексей Иванович (1912–1984). Гв. рядовой, 70 гв. минп.

ИВАНОВ Валентин Иванович (1924–1988). Рядовой, 115 сп. Ранен.

ИВАНОВ Дмитрий Иванович (1913–1989). Рядовой, 403 сп, 145 сд. Ранен.

ИВАНОВ Зиновий Иванович, род. 1921.

ИВАНОВ Михаил Иванович (1907–1987). Рядовой, 433 сп. Ранен.

ИЛЬИН Андрей Ильич (1924–1981). Рядовой, телефонист 72 опс, 38 б, 165 орс, ДВФ.

МАКАРОВ Серапион Макарович, род. 1908. Рядовой, 8 гв. А, 3-й УФ. Ранен.

МАРКОВ Илья Маркович (1909–1963).

НИКИТИН Семен Петрович.

ПАВЛОВ Валерий Павлович.

ПАВЛОВ Николай Павлович (1924–1975). Рядовой, в/ч 1041, оруд. номер 37 ап, ДВФ.

ПЕТРОВ Артем Никитич (1926–1972). Водитель, 2-й УФ.

ПЛАТОНОВ Алексей Платонович (1921–1987). Рядовой, 180 сд, 637 ап.

ПОРФИРЬЕВ Иван Порфирьевич (1920–1987). Рядовой, 61 тбр, 7 сп, 4-й УФ, ЗФ.

ПОРФИРЬЕВ Семен Порфирьевич. Ранен.

СЕМЕНОВ Анатолий Прокопьевич, род. 1926.

СЕМЕНОВ Исаак Семенович.

СЕРГЕЕВ Григорий Сергеевич (1914–2001). Рядовой, 1237 ап, 45 гв. ад.

СИДОРОВ Александр Сидорович (1897–1977). Рядовой, 204 зап. сп. Ранен.

СИДОРОВ Иван Сидорович (1910–1983). Майор, особый отдел.

СИДОРОВ Михаил Сидорович (1908–1985). Ст. сержант.

СИДОРОВ Николай А., род. 1924. Сержант, сухопутные войска, ДВФ.

СТЕПАНОВ Ефим Степанович (1912–1991). Ефрейтор, 252 Краснозн. сп. Ранен.

СТЕПАНОВ Иван Степанович (1908–1978). Рядовой, 4 гсб.

ФЕДОРОВ Николай Васильевич.

ФЕДОРОВ Петр Федорович, род. 1924.

ФЕДОТОВ Андрей Федотович (1913–1995). Рядовой, 337 п НКВД, 104 автб, 52 сп.

ФИЛИППОВ Егор Филиппович. Ранен.

ФИЛИППОВ Петр Филиппович (1894–1951).

ЯКОВЛЕВ Петр Яковлевич, род. 1910. Рядовой, водитель 75 зенад, 30 А.

д. СЯТРАКАСЫ

АЛЕКСАНДРОВ Иван Александрович, род. 1927. Стрелок 133 зап. сп, 64 автехп.

АЛЕКСЕЕВ Степан Алексеевич (1923–2000). Рядовой, 1020 сп, 325 отд. р охраны. Ранен.

АНДРЕЕВ Захар Андреевич (1907–1945). Рядовой.

АНДРЕЕВ Степан Андреевич (1918–1997). Рядовой, 1530 сп. Ранен.

АНТОНОВ Иван Антонович (1903–1980). Рядовой.

АФАНАСЬЕВ Прокопий Афанасьевич, род. 1923. Рядовой, телефонист каб. линий 5 сп, автоматчик 1 особ. тяж. тп. Трижды ранен.

ВАСИЛЬЕВ Пенер Васильевич (1913–1994). Рядовой, телеграфист, ап.

ВАСИЛЬЕВ Федор Васильевич (1911–1994). Рядовой, 418 санбат. Ранен.

ВЛАДИМИРОВ Иван Владимирович (1916–1983). Лейтенант, 27 отд. пулб, ЗФ. Ранен.

ГАВРИЛОВ Алексей Гаврилович (1924–1987). Матрос, электрик 93 ап, ДВФ. Ранен.

ГРОМОВ Григорий Иванович (1902–1969). Подполковник, военный хирург, нач. ЭГ.

ГРОМОВ Никифор Иванович (1898–1967). Полковник, врач-дерматолог.

ЕГОРОВ Артем Егорович (1894–1945). Рядовой.

ЕФИМОВ Алексей Ефимович (1925–1957). Рядовой, стрелок 357 зап. сп, 787 сп, автоматчик 491 сп. Дважды ранен.

ЕФИМОВ Ефим Федорович.

ИВАНОВ Григорий Иванович, род. 1906. Рядовой, 1345 зенап.

ИВАНОВ Яков Иванович (1896–1980). Рядовой, 285 д. Ранен.

КОНДРАТЬЕВ Михаил Кондратьевич (1910–1988). Сержант, связист 313 ап.

КОРЧАГИН Павел Григорьевич (1927–1981). Мл. сержант, курсант 133 зап. сп, подносчик ПТР, стрелок 46 зап. сд.

КРАСНОВ Андрей Антонович (1910–1982). Ефрейтор, 178 тбр.

МАКСИМОВ Петр Максимович (1907–1953). Рядовой.

МАКСИМОВ Семен Максимович (1900–1976). Рядовой.

МАРИНОВ Константин Яковлевич (1924–1984). Рядовой, минометчик 114 гв. минп, 35 гв. минбр. Четырежды ранен, контужен.

МАТВЕЕВ Федор Матвеевич. Рядовой.

НЕСТЕРОВ Петр Нестерович, род. 1925. Рядовой, стрелок 65 сп, 21 гв. д. Ранен.

НИКИТИН Алексей Никитич (1924–1964). Писарь.

На подступах к Мурманску

Федот Григорьевич Шильдяков родился в 1914 г. в д. Сятракасы. На фронт ушел в первые дни войны. Будучи комиссаром батареи 104-го артиллерийского полка, участвовал в тяжелых оборонительных боях на полуострове Средний. Их дивизия стояла насмерть, пресекая попытки фашистов прорваться к Мурманску. В этой яростной битве политработник капитан Шильдяков был всегда на самых трудных участках фронта, словом и личным примером вдохновлял бойцов на ратные подвиги. Родина высоко оценила заслуги нашего отважного земляка, наградив его орденами Отечественной войны I степени и Красной Звезды, медалями.

После войны Федот Григорьевич работал учителем в школе.

НИКОЛАЕВ Антон Николаевич (1908–1988). Рядовой, 338 сд, БФ. Ранен.

НИКОЛАЕВ Василий Николаевич, род. 1917. Рядовой.

НИКОЛАЕВ Федор Николаевич, род. 1913. Рядовой, пулеметчик 120 вдп. Дважды ранен.

ПЕТРОВ Геннадий Петрович, род. 1927. Ст. матрос, зенитчик 182 зенап.

ПЕТРОВ Иван Федотович, род. 1908. Рядовой.

ПЕТРОВ Мефодий Федорович (1915–1980). Ст. сержант, 43 автб.

ПЕТРОВА Федора Андреевна (1919–1997). Рядовая, связистка.

СЕМЕНОВА Нина Семеновна (1924–1987). Рядовая, наблюдатель 7 об ВНОС.

ТРОФИМОВ Дмитрий Трофимович (1903–1946). Рядовой.

ШИЛЬДЯКОВ Федот Григорьевич (1914–1999). Капитан, политрук 104 пап, 186 зап, КФ.

д. ТОХМЕЕВО

АЛЕКСАНДРОВ Иван Александрович, род. 1908. Ст. сержант, водитель, ком. бронемашины, 509 обс, 137 арм. опс.

АЛЕКСЕЕВ Афанасий Алексеевич, род. 1915. Рядовой, шофер 61 автп.

АФАНАСЬЕВ Георгий Афанасьевич (1926–1981). Мл. сержант, ДВФ.

ВАСИЛЬЕВ Федот Васильевич, род. 1915. Лейтенант, 2 отд. сбр, ЗФ. Ранен.

ГРИГОРЬЕВ Алексей Григорьевич, род. 1916. Рядовой, стрелок. Ранен.

ДИМИТРИЕВ Павел Димитриевич (1920–1988). Старшина, 396 сд, 614 сп. Ранен.

ЕГОРОВ Василий Егорович, род. 1923. Рядовой, разведчик 288 отд. рр, оруд. номер 686 ап, стрелок 390 зап. сп.

ЕГОРОВ Григорий Егорович (1908–1989). Рядовой, 95 сп, п/п 1232, ЗФ, Кал. Ф. Ранен.

ЖИРНОВ Александр Алексеевич (1925–1995). Рядовой, стрелок 791 сп. Ранен.

ЗАХАРОВ Афанасий Захарович (1899–1982). Рядовой, стрелок 369 сп. Дважды ранен.

ЗАХАРОВ Федор Захарович, род. 1908. Рядовой, 1344 пп.

ИВАНОВ Павел Иванович (1925–1971). Рядовой, минометчик 95, 195 зап. сп, курсант 15 особ. уч. мцп, мотоциклист 15 мсбр ад. Ранен.

ИВАНОВ Семен Иванович (1920–1963). Сержант.

ИВАНОВА Василиса Ивановна, род. 1924. Рядовая, 104 отд. дэб, 3 р.

ИЛЛАРИОНОВ Николай Илларионович (1902–1961). Рядовой, пулеметчик. Дважды ранен.

ЛАЗАРЕВ Иван Андреевич, род. 1924. Рядовой. Дважды ранен.

МАРКОВ Егор Маркович, род. 1908. Рядовой, стрелок 1170 сп. Ранен.

МАРКОВ Иван Маркович, род. 1912. Рядовой. Ранен.

МАТВЕЕВ Никифор Матвеевич, род. 1913. Рядовой, кавалерист погранвойск НКВД. Ранен.

МИХАЙЛОВ Владимир Михайлович, род. 1926. Сержант, 2-й, 3-й БФ, 294 опс, ДВФ.

НИКИФОРОВ Кузьма Никифорович (1916–1972). Капитан. Дважды ранен.

РОМАНОВ Алексей Романович (1926–1982). Рядовой, сапер 85 сп.

РОМАНОВ Анатолий Романович, род. 1924. Матрос, 7 отд. ждаб.

РОМАНОВ Михаил Романович (1918–1987). Рядовой, стрелок 3 мп, 109 отд. сб, регулировщик 29 автб.

РОМАНОВ Петр Романович (1912–1986). Автоматчик 55 отд. мсб, 39 гв. тбр.

СЕМЕНОВ Арсентий Семенович, род. 1914. Рядовой, 600 ап, аэростатчик 6 отд. д аэрост. загр. Ранен.

СИЛЬВЕСТРОВ Петр Сильвестрович (1909–1981). Рядовой, сапер 15 ор, 930 сп. Ранен.

ТАЯРОВ Иван Никифорович (1925–1995). Рядовой, 1718 зенап.

ФЕДОТОВ Александр Федотович (1909–1985). Рядовой. Ранен.

ФЛЕГОНТОВ Григорий Флегонтович, род. 1903. Сержант, 28 отд. сб.

д. ХУРЫНЛЫХ

АНДРЕЕВ Иван Андреевич (1890–1950).

АНДРЕЕВ Илья Андреевич, род. 1926.

АРХИПОВ Тимофей Архипович, род. 1923.

ВАСИЛЬЕВ Егор Васильевич (1914–1994). Рядовой, 118 об НКВД, 59 гв. бр. Ранен.

ВАСИЛЬЕВ Иван Васильевич (1893–1981).

ВАСИЛЬЕВ Михаил Васильевич, род. 1909.

ВАСИЛЬЕВ Петр Васильевич, род. 1917. Рядовой, путеец 69 отд. ждб.

ГРИГОРЬЕВ Никита Григорьевич (1914–1951).

ГРИГОРЬЕВ Степан Александрович, род. 1927. Ефрейтор, 13 сп, ДВФ.

ДМИТРИЕВ Андрей Прохорович, род. 1926.

ЕГОРОВ Михаил Егорович, род. 1904. 435 сп.

ИВАНОВ Алексей Иванович, род. 1924. Рядовой, стрелок 363, 234 зап. сп, 498 сп.

КОЛЬЦОВ Андрей Софронович (1903–1950).

КОНСТАНТИНОВ Филипп Константинович, род. 1923.

МАРШЕВ Егор Терентьевич, род. 1917.

МАТВЕЕВ Василий Матвеевич, род. 1926. Ефрейтор, стрелок 251 сп, 221 п НКВД.

МАТВЕЕВ Иван Матвеевич, род. 1918.

МАТЬКОВ Михаил Иванович (1904–1945).

МИХАЙЛОВ Василий Михайлович (1922–1990). Рядовой, 132 п.

МИХАЙЛОВ Василий Николаевич, род. 1922. Рядовой, стрелок 132, 82 сп.

НИКОЛАЕВ Алексей Николаевич (1925–1952).

НИКОЛАЕВ Аполон Иванович (1924–1999). Ст. матрос, радиотелеграфист 1047 орс ВНОС, ДВФ.

НИКОЛАЕВ Егор Иванович, род. 1918.

НИКОЛАЕВ Иван Николаевич (1924–1972).

ПАВЛОВ Василий Павлович (1926–1994). Рядовой.

ПАВЛОВ Николай Павлович (1914–1974). Рядовой. Ранен.

ПАВЛОВ Николай Павлович (1924–2003). Капитан 2 ранга.

ПЕТРОВ Андрей Петрович (1893–1979).

ПЛАТОНОВ Илья Платонович (1923–1999). Ефрейтор, стрелок 542 сп, ДВФ.

ПЛАТОНОВ Тарас Платонович (1900–1981). Рядовой, 45 гв. п, 64 отд. сб. Дважды ранен.

САМАКОВ Павел Ананьевич, род. 1918. Рядовой, ручн. пулеметчик, стрелок, контрразведчик, повар, 47 А, 6 мсп, 95 ор.

СЕРГЕЕВ Василий Панфилович, род. 1926. Рядовой.

СМИРНОВ Иван Николаевич (1916–1979). Ст. лейтенант.

ТЕРЕНТЬЕВ Зиновий Терентьевич (1914–1994). Рядовой, 28 тбр.

УТКИН Василий Александрович (1920–1990). Рядовой, 242 пбр, 1 А.

ФИЛИППОВ Александр Филиппович (1926–1951). Рядовой. Ранен.

ФИЛИППОВ Алексей Филиппович (1924–1944). Рядовой. Ранен.

ФИЛИППОВ Иван Андреевич (1927–1984). Моряк.

д. ШОРКИНО

АЛЕКСЕЕВ Василий Алексеевич (1905–1980). Рядовой, 1210 сп. Ранен.

АЛЕКСЕЕВ Игнатий Алексеевич, род. 1903. Рядовой, 550 сп, 126 сд, Ст. Ф. Ранен.

АМУРЦЕВ Николай Федорович, род. 1908. Рядовой, 677 ап, 308 сд.

ДИМИТРИЕВ Михаил Димитриевич, род. 1894. Рядовой, 3 р.

ДИМИТРИЕВ Прокопий Димитриевич (1912–1990). Рядовой, 212 д, 19 сп. Ранен.

ЕГОРОВ Иван Егорович (1912–1983). Рядовой, 32 сп, 17 б, 6 р. Ранен.

ЕГОРОВ Макар Егорович (1920–1991). Старшина 1 ст., ЧФл. Ранен.

ЕГОРОВ Николай Егорович (1925–2001). Рядовой, курсант 1 отп, телеграфист-морзист 985 обс, 155 опс, 76 гв. обс.

ЖИРНОВ Павел Яковлевич (1923–1967). Сержант, автоматчик 38 отд. лыжбр, заряжающий 312 отд. птд, телеграфист 704 ап. Трижды ранен.

ИВАНОВ Дмитрий Иванович (1925–1981). Рядовой, стрелок 355 зап. сп, 19 минп, телефонист 58 тп.

ИВАНОВ Петр Иванович, род. 1920. Рядовой, сапер 139 сд. Ранен.

ИВАНОВА Мавра Ивановна, род. 1926. Рядовая, 3-й БФ.

ИЗОТИНОВ Петр Изотинович (1908–1984). Рядовой, 27 тбр, 239 тб. Ранен, контужен.

ИЛЬИН Александр Ильич, род. 1903. Сержант, 4 сп, КФ.

ИЛЬИН Григорий Ильич (1906–1981). Рядовой, 4 пп, 337 Уд. А. Ранен.

КИРИЛЛОВ Осип Кириллович (1907–1990). Рядовой, 178 сп, 26, 9 гв. тбр. Ранен.

КОНСТАНТИНОВ Иван Константинович, род. 1925. Рядовой, стрелок 95 зап. сп.

КОНСТАНТИНОВ Михаил Константинович (1911–1993). Рядовой, 1229 ч, 212 пп.

Прославился в бою и труде

Младший сержант артиллерист Василий Яковлевич Леонтьев с самого начала войны храбро и мужественно сражался с врагом, о чем свидетельствуют его высокие боевые награды: орден Отечественной войны I степени, два ордена Красной Звезды, медаль «За отвагу».

После войны Василий Яковлевич и на трудовом фронте показывал образец отваги и героизма. Двадцать пять лет руководил колхозом «За коммунизм» Чебоксарского района. На этой должности он зарекомендовал себя талантливым руководителем и организатором колхозного производства. Хозяйство достигло высокого уровня развития всех отраслей, стало одним из лучших не только в районе, но и в республике. За заслуги в развитии сельского хозяйства Василий Яковлевич награжден двумя орденами Трудового Красного Знамени и орденом «Знак Почета», его имя занесено в Почетную Книгу Трудовой Славы и Героизма Чувашской АССР.

КОТЛОВ Николай Семенович, род. 1926. Ефрейтор, стрелок 359 зап. сп, автоматчик 17 погранп НКВД, в/ч 10084.

МАРТЫНОВ Ананий Мартынович (1917–1997). Рядовой, стрелок 160 сп, плотник-мостовик 15 отд. мост. ждб.

ПАВЛОВ Николай Павлович, род. 1924. Рядовой, сапер.

ПЕТРОВ Алексей Петрович (1925–1951). Ефрейтор, стрелок 379, 85, 208 зап. сп, 2 спп, 2 сб, 8 р.

ПЕТРОВ Савелий Петрович (1911–1980). Рядовой, 1314 зап. сп. Ранен.

ПОРФИРЬЕВ Леонид Порфирьевич (1920–1980). Рядовой, оруд. номер 81 мсбр, ст. пулеметчик 34 мсбр, телефонист 226, 28 минп.

СЕМЕНОВ Иван Семенович (1924–1982). Мл. сержант, стрелок 259 сп. Ранен.

СЕМЕНОВ Мефодий Семенович, род. 1924. Рядовой, мотоциклист. Дважды ранен.

СОЛИН Николай Осипович, род. 1922.

СОЛИН Тимофей Осипович, род. 1916. Рядовой, 435 иптп, 3-й БФ. Ранен.

СТЕКЛОВ Александр Порфирьевич (1917–1974). Сержант, наводчик 33 минбр.

Синьял-Покровская сельская администрация

д. СИНЬЯЛ-ПОКРОВСКОЕ

АЛЕКСАНДРОВ Владимир Моисеевич.

ВАСИЛЬЕВ Мефодий Павлович (1915–1995). Разведчик, ком. отдел. арт. разведки, 2 гв. отд. иптаб.

ВЕРЕНДЕЕВ Кронид Петрович (1910–1998). Рядовой, 22 сд, Кал. Ф, 2-й ПФ.

ГОРШКОВ Михаил Иванович (1919–1990).

ГОРШКОВ Семен Захарович (1915–1970).

ГРИГОРЬЕВ Игнатий Алексеевич.

ГРИГОРЬЕВ Павел Алексеевич (1920–1992).

ЕГОРОВ Георгий Андреевич (1918–1984).

ЕГОРОВ Петр Никитич (1895–1985).

ЕГОРОВ Фадей Андреевич (1921–1997). Ефрейтор, слесарь 4 отд. зап. ждп.

ЕФРЕМОВ Леонид Семенович, род. 1910.

ЕФРЕМОВ Михаил Иванович (1908–1988).

ИЖЕДЕРОВ Мирон Петрович (1894–1956).

ИЛЬИН Аверкий Федотович, род. 1926. Рядовой, 2-й ПФ, пулеметчик. Ранен.

ИЛЬИНА Елизавета Ильинична (1920–1997). Лейтенант, медсестра 127 ВЛ, 1193 сп 360 сд, Кал. Ф, ЛФ.

КОЖЕВНИКОВ Василий Петрович (1926–1987). Ст. лейтенант, 90 погранп.

КУЗЬМИН Василий Петрович (1924–2005). Рядовой, стрелок 472 сп.

КУЗЬМИН Василий Данилович (1914–1983). Стрелок 564 сп. Ранен.

КУМАЛЬКОВ Василий Максимович (1911–1992).

ЛЕОНТЬЕВ Василий Яковлевич (1917–1998). Мл. сержант, 72 отд. птд, Кал. Ф, 3-й БФ. Ранен.

ЛЕОНТЬЕВ Герман Петрович (1914– 1953).

ЛУКИЯНОВ Федор Егорович (1895–1974).

МАКАРОВ Василий Александрович (1926–2000). Рядовой, стрелок, пулеметчик 247, 501 сп.

МАКСИМОВ Евгений Николаевич, род. 1917. Мотоциклист 85 отд. мцб.

ОЛИНОВ Евстафий Андреевич (1913–1973). Сержант, телефонист 258 конно-арт. п, 203 отд. сп.

ОЛИНОВ Ермолай Андреевич (1921–2000). Рядовой, стрелок 10 сп.

ПЕТРОВ Самсон Порфирьевич (1912–1967).

САРМОСОВ Александр Николаевич.

САРМОСОВ Илья Васильевич (1900–1968).

САРМОСОВ Николай Васильевич (1892–1952).

САРМОСОВ Никонор Исаевич (1908–1972).

САРМОСОВ Семен Исаевич (1904–1971). Рядовой, стрелок 82 сд, минометчик 1259 сп, 140 отд. зенпулр. Ранен.

СЕМЕНОВ Владимир Порфирьевич (1926–1980).

СУРКОВ Григорий Васильевич.

СУРКОВ Мефодий Ананьевич.

СУРКОВ Михаил Степанович (1925–2003). Рядовой, стрелок, ДВФ.

ТОКМАНОВ Тимофей Миронович (умер в 1945).

ФЕДОРОВ Петр Федорович (1898–1972).

ХЕРСАНОВ Георгий Алексеевич (1907–1979).

ЧЕРЕМИСОВ Михаил Алексеевич (1923–1997). Сержант, наводчик 3 об. Ранен.

ШУРКИН Аркадий Иванович, род. 1923. Мл. сержант, разведчик, ЗФ. Ранен.

ШУРКИН Евгений Федорович (1917–1968). Стрелок, радист 54 авп, 235 иавд.

ЯРУТКИН Василий Егорович, род. 1920. Рядовой, стрелок 169 сп, 84 зап. сп. Ранен.

ЯРУТКИН Василий Никифорович (1922–1978). Мл. сержант, ком. 76-мм орудия 31, 215 сп. Ранен.

ЯРУТКИН Георгий Никифорович (1913–1986).

ЯРУТКИН Иван Егорович (1916–1958).

ЯРУТКИН Трофим Демьянович (1913–1996). Ст. сержант, 15 гв. минд, 1-й БФ.

ЯРУТКИНА Ольга Захаровна, род. 1923. Рядовая, радистка, 2 ВА, 1-й УФ. Ранена.

д. ВАЖУКОВО

АРСЕНТЬЕВ Алексей Петрович, род. 1924.

ВАНЬКИН Иван Степанович (1910–1966).

ВАСИЛЬЕВ Ефрем Васильевич, род. 1920.

КИРИЛЛОВ Илья Иванович (1908–1993).

ОТНЮШКОВ Андрей Яковлевич (1914–1996).

ОТНЮШКОВ Дмитрий Семенович (1893–1977).

ОТНЮШКОВ Иван Яковлевич (1921–1992). Рядовой, разведчик сб.

САВЕЛЬЕВ Игнатий Максимович (1925–1990). Пулеметчик.

ТРОФИМОВ Сергей Андреевич (1918–1978).

ФОМИН Николай Антонович (1925–1998). Сержант, телефонист.

д. ПАРХИКАСЫ

КУРБАТКИН Василий Иванович, род. 1919. Рядовой, связист, пулеметчик, БФ.

МАКСИМОВ Андрей Афанасьевич, род. 1908. Рядовой, разведчик 417 гв. ап, 771 пулап.

МАКСИМОВ Андрей Константинович.

МАРИНОВ Дмитрий Яковлевич (1914–1982). Рядовой, стрелок 218 отд. ап, 118 гв. сп. Ранен.

МАТВЕЕВ Софрон Тимофеевич, род. 1918. Мл. сержант, стрелок 242 гсп, 22 вбр.

МАХОВ Ефрем Антонович (1918–1992). Ефрейтор, шофер 616, 56 отд. автб.

МАХОВ Иван Ефимович (1901–1951).

МОЧАЛОВ Данил Федорович, род. 1906.

МОЧАЛОВ Иван Григорьевич (1911–1965).

МОЧАЛОВ Иван Егорович (1902–1974).

МОЧАЛОВ Николай Федорович (1915–1982). Рядовой.

МОЧАЛОВ Григорий Ефимович (1897–1985).

СТЕПАНОВ Григорий Степанович (1910–1972).

СТЕПАНОВ Михаил Степанович (1905–1974).

СУРКОВ Василий Емельянович.

ТЕРЕНТЬЕВ Иван Николаевич.

ФЕДОРОВ Александр Федорович, род. 1925. Ст. лейтенант.

ФЕДОРОВ Данил Федорович (1906–1987).

ФЕДОТОВ Алексей Александрович (1919–1983). Лейтенант, комвзвода, комроты, 395 гв. сп 2 гв. сд,485 отд. сп, 61, 152 сд, ЗФ, 3-й УФ, 1-й БФ.

ФЕДОТОВ Андрей Григорьевич (1906–1946).

ФЕДОТОВ Елизар Александрович (1927–1983). Матрос, машинист на десантных судах.

ФЕДОТОВ Петр Александрович, род. 1924. Ефрейтор, 924 обс, 1-й УФ, БФ. Ранен.

ШМЕЛЕВ Андрей Иванович (1922–1979).

ШМЕЛЕВ Иван Григорьевич (1926–1961).

ШМЕЛЕВ Петр Иванович (1919–1986). Сержант, механик-водитель 1 тбр, стрелок 1 гв. сд.

ШМЕЛЕВ Сергей Арсентьевич.

ШМЕЛЕВА Кликерия Ивановна.

ШУРКИН Георгий Иванович (1926–1998). Ефрейтор, стрелок 58 зап. сп.

ЩЕРБАКОВ Андрей Иванович, род. 1922.

ЩЕРБАКОВ Афанасий Трофимович (1919–1954).

ЩЕРБАКОВ Михаил Григорьевич (1922–1979). Рядовой, стрелок 16 лыж. сп.

д. СЕЛИВАНКИНО

АБРАМОВ Анатолий Васильевич (1925–1998). Ст. матрос, телеграфист, радист.

АБРАМОВ Василий Сергеевич (1903–1962).

АЛАЕВ Алексей Никифорович (1897–1969).

АЛАЕВ Иван Федорович (1913–1967). Рядовой, телеграфист.

АЛАЕВ Павел Федорович, род. 1914.

АЛЕКСАНДРОВ Леонид Филиппович, род. 1925. Мл. сержант, стрелок, автоматчик, ДВФ.

АТЛАСКИН Леонтий Кириллович (1909–1953).

АТЛАСКИН Николай Семенович (1926–2003). Матрос, ДВФ.

ГРИГОРЬЕВ Харитон Семенович (1904–1969).

ЗАМЯТИН Георгий Васильевич (1922–1986). Сержант, наводчик 33 отд. лыжбр, минометчик 11 сп.

ИГНАТЬЕВ Александр Иванович (1908–1960).

ИГНАТЬЕВ Андрей Иванович (1918–1986). Сержант, ком. отдел. 614 отд. сб, радист РБМ 1162 ап. Ранен.

ИЛЬИН Александр Васильевич (1924–1957).

ИЛЬИН Алексей Маркович (1924–1993). Рядовой, минометчик, стрелок.

ИЛЬИН Семен Маркович, род. 1923. Рядовой, стрелок, сапер.

КОЛЬЦОВ Иван Филиппович (1912–1994).

ЛЕБЕДЕВ Александр Александрович (1919–1970).

МАКСИМОВ Архип Прокопьевич (умер в 1943).

МАТЮХИН Дмитрий Петрович (1917–1973). Рядовой, стрелок.

МАТЮХИН Егор Семенович (1917–1994).

МОРОЗОВ Андрей Емельянович.

НАТАРОВ Георгий Васильевич (1912–1971).

ПЕТРОВ Иустин Петрович (1908–1974).

ПОПОВ Леонтий Петрович (1901–1950).

РЯЗАНОВ Феодосий Иванович.

САВЕЛЬЕВ Александр Никитич (1921–1970).

САВЕЛЬЕВ Илья Андреевич (1913–1964).

САВЕЛЬЕВ Николай Андреевич.

САВЕЛЬЕВ Степан Павлович (1919–1945).

СТЕПАНОВ Константин Афанасьевич (1913–1975). Рядовой, лин. надсмотрщик 255 обс, 36 орс.

СТЕПАНОВ Петр Афанасьевич.

ТАРАСОВ Алексей Григорьевич (1926–1979). Ст. сержант, шофер. Ранен.

ТАРАСОВ Григорий Матвеевич.

ТАРАСОВ Иван Алексеевич (1905–1948).

ТИМОФЕЕВ Фадей Тимофеевич, род. 1921. Лейтенант.

ТРОФИМОВ Кирилл Иванович (1906–1948).

ТРОФИМОВА Зинаида Ильинична.

ФОМИН Гурий Иванович (1910–1990).

ЩЕРБАКОВ Степан Федорович, род. 1908.

ЯКИМОВ Алексей Артемьевич.

ЯКИМОВ Касторий Артемьевич (1912–1975).

ЯКИМОВ Яков Артемьевич (1910–1969).

ЯНДУЛОВ Алексей Максимович (1924–1979). Рядовой, стрелок 432 ВЛ, 50 гв. сп, 31 зап. сп.

ЯНДУЛОВ Григорий Филиппович (1902–1957).

ЯНДУЛОВ Фома Филиппович (1909–1961).

д. ХОЗАНДАЙКИНО

АНДРЕЕВ Яков Андреевич, род. 1923.

ИВАНОВ Дмитрий Никифорович (1892–1958).

ИВАНОВ Егор Павлович (1906–1969).

ИВАНОВ Иван Артемьевич (1926–1995). Ефрейтор, стрелок 18 сп.

ИЖЕДЕРОВ Григорий Андреевич (1904–1960).

КАЗАКОВ Дмитрий Леонтьевич.

МАКСИМОВ Евгений Николаевич, род. 1925. Рядовой, минометчик, ДВФ.

МАКСИМОВ Николай Маркович (1889–1964).

МАРКОВ Илья Семенович (1905–1976).

МАРКОВ Федор Семенович.

ПАВЛОВ Алексей Павлович (1925–1969).

ПАСЫНКИН Петр Иванович (1924–1994). Гв. мл. сержант, минометчик.

ПЕТРОВ Дмитрий Никандрович (1908–1981).

САПОЖНИКОВ Федор Миронович (1898–1965).

ЯРУТКИН Кузьма Демьянович (1921–1981).

д. ЯРАНКАСЫ

АНДРЕЕВ Изосим Алексеевич (1923–1981). Сержант, ком. отдел. 54, 55 уч. сп, 1369 кэ. Ранен.

АНДРЕЕВ Илья Степанович.

АСТРАХАНЦЕВ Никонор Андриянович, род. 1926. Мл. сержант, ДВФ.

ЕВСТАФЬЕВ Леонид Евстафьевич (1916–1992). Рядовой, 164 зап. сп. Ранен.

ЕВСТАФЬЕВ Павел Ефстафьевич (1918–1981).

ЕМЕЛЬЯНОВ Александр Емельянович (1918–1969). Рядовой, путевой обходчик 39 отд. вэждб.

ИГНАТЬЕВ Георгий Ефимович (1912–1977).

ИГНАТЬЕВ Иван Ефимович (1904–1987).

МАЙОРОВ Трофим Емельянович.

МАЛЫШЕВ Василий Алексеевич (1920–1983). Лейтенант, разведчик 75 Краснозн. погранотряда НКВД, 169 мсп, 86 мсд, ЗФ.

МАЛЫШЕВ Филимон Алексеевич (1922–2000). Мл. сержант, телефонист 10 мсп, 389 сп, стрелок 16, 45 гв. сп.

ПАЛЕЕВ Федор Иванович (1911–1984).

ПЕТРОВ Александр Петрович (1916–1987).

ПЕТРОВ Порфирий Никифорович (1913–1967). Мл. сержант, ком. отдел. 200 сп.

РАДИКОВ Иван Ефимович (1919–1971). Сержант, разведчик 460 ап.

СЕРГЕЕВ Михаил Иванович (1910–1981).

СТАТЕЕВ Павел Иванович.

СТЕПАНОВ Илья Степанович (1911–1977).

ТИМОФЕЕВ Георгий Гаврилович (1913–1999).

ТИМОФЕЕВ Егор Николаевич.

ТИМОФЕЕВ Никита Тимофеевич.

ЯРАНЦЕВ Иван Дмитриевич (1908–1980).

ЯРАНЦЕВ Михаил Дмитриевич.

ЯРАНЦЕВ Никифор Степанович (1908–1966).

Синьяльская сельская администрация

с. СИНЬЯЛЫ

БУЗЫНИН Николай Филиппович (1910–1980). Мл. сержант, механик 119 габр.

ВАСИЛЬЕВ Валентин Валентинович, род. 1920. Старшина, комвзвода автоматчиков параш.-дес. б-на, КБФ.

ВАСИЛЬЕВ Михаил Васильевич (1921–1992). Рядовой.

ВАСИЛЬЕВ Николай Васильевич (1903–1977). Рядовой, сапер 205 отряда разминирования.

ВЛАДИМИРОВ Петр Владимирович, род. 1926. Сержант, стрелок 74 гв. сп. Ранен.

ГОРДЕЕВ Гордей Петрович.

ГРАНАЦКИЙ Михаил Гаврилович (1922–1996). Мл. сержант, минометчик 57 особ. сбр, разведчик 84 особ. морбр. Четырежды ранен.

ДЕНИСОВ Георгий Денисович (1913–1982). Рядовой, мотоциклист 61 отд. мцп, 1 отд. гв. мцб.

ЕГОРОВ Геннадий Егорович, род. 1926. Ст. сержант, стрелок 804 сп. Ранен.

ЕГОРОВА Любовия Яковлевна, род. 1923. Рядовая, связист 138 обс, 1 взвод снабжения.

ЗАХАРОВ Иван Захарович (1909–1960). Рядовой, пулеметчик 2 сп, 92 Краснозн. погранп.

ЗАХАРОВ Николай Захарович (1916–1982). Мл. сержант, стрелок 202 особ. сбр. Ранен.

ЗАХАРОВ Сергей Захарович (1921–1983).

ИЛЛАРИОНОВ Петр Илларионович (1905–1991). Капитан, зав. делопроизводством ПЭП, комроты 234 сп, комбат 1189 сп 358 сд, комбат 276 минп. Дважды ранен.

ИЛЛАРИОНОВА Мария Илларионовна, род. 1918. Врач-хирург ЭГ-1851, 2-й БФ.

КАЗАНКИН Вячеслав Григорьевич (1927–1992).

КАЗАНКИН Григорий Иванович (1903–1978). Рядовой, стрелок 65 арм. сп. Ранен.

КИРИЛЛОВ Андрей Федорович (1914–1990). Рядовой, стрелок 335 сп. Ранен.

МИХАЙЛОВ Яков Михайлович (1925–1969). Рядовой. Ранен.

НИКИТИН Михаил Иванович (1909–1984). Рядовой, минометчик 88 гв. минп.

ОСИПОВ Захар Осипович (1909–1976). Рядовой.

ОСИПОВА Федора Осиповна (1921–1986). Рядовая, стрелок 1 отд. жен. зап. сп.

ПАВЛОВ Николай Павлович (1909–1988). Ст. сержант, ком. отдел. 103 п НКВД, 90 погранотряда НКВД, ком. 89 погранотряда НКВД.

ПРОКОПЬЕВ Павел Прокопьевич (1925–1971). Ефрейтор, сапер 33 отд. инжсапп, 295 отд. инжсапб.

РОДИОНОВ Николай Родионович (1918–1987). Сержант, ком. орудия 614 ап.

СНЕЖКО Татьяна Антоновна, род. 1922. Рядовая, телефонист 176 отд. зенад, СФ.

ТИМОФЕЕВ Геннадий Васильевич (1925–1985). Матрос, ком. отдел. 719 ап, топовычислитель 5 уч. ап, 84 ап.

ТРИФОНОВ Павел Трифонович (1911–1974). Контужен.

ФЕДОРОВ Алексей Федорович (1923–1973). Рядовой, стрелок 57 особ. сбр. Ранен.

ФЕДОРОВ Георгий Федорович (1912–1972). Рядовой.

ФЕДОРОВ Калистрат Федорович (1926–1977). Ефрейтор, стрелок 42 мбр 16 мехк.

ШАХМАТОВ Степан Васильевич (1927–2000). Рядовой, стрелок 16 сбр войск НКВД. Дважды ранен.

ШИХМАТОВ Иван Степанович (1910–1968).

ШИХМАТОВА Мария Васильевна, род. 1924. Рядовая.

ШОРКОВ Иван Иванович, род. 1907. Рядовой, разведчик 1314 сп 18 сд, минометчик 5 сд, пулеметчик 102 сп, оруд. номер 307 ап.

ШОРКОВ Николай Иванович (1919–1988). Мл. лейтенант, 271 БАО, ЮЗФ, ЦФ.

ЯКОВЛЕВ Иван Яковлевич (1904–1976). Майор м/с, ком. санроты, нач. терапевт. отдел., нач. ППГ, пом. нач. госпиталя, Бр. Ф, 2-й ПФ.

с. АЛЬГЕШЕВО

АБРАМОВ Иван Васильевич (1907–1979). Ст. лейтенант, политрук, комвзвода 2 сп.

АЛЕКСАНДРОВ Валентин Алексеевич (1927–1987). Мл. сержант, стрелок 133 зап. сп, заряжающий 24 отд. гв. десбр.

АНИСИМОВ Дмитрий Анисимович (1906–1965).

ВАСИЛЬЕВ Мирон Клементьевич (1903–1982). Рядовой, 65 мб. Ранен.

ГОРДЕЕВ Иван Гордеевич, род. 1923. Рядовой, наводчик 76-мм орудия 2 абр.

ИГНАТЬЕВ Григорий Игнатьевич (1906–1978). Сержант, 170 обр, 147 зап. асп.

ИЛЬИНСКИЙ Евстрапий Ильич, род. 1906. Ефрейтор.

КАРПОВ Андрей Никитич, род. 1899. Старшина, 19 ап.

КАРПОВ Владимир Андреевич, род. 1927. Рядовой, наводчик ПТР 133 зап. сп.

ЛЕОНТЬЕВ Сергей Леонтьевич (1923–1966). Мл. сержант, ком. отдел. 196 сп.

МЕФОДЬЕВ Иван Мефодьевич (1918–1981). Старшина, стрелок 293 особ. сп, ком. отдел. 126 сбр. Контужен.

МОИСЕЕВ Николай Моисеевич, род. 1919. Лейтенант, комвзвода 15, 133 пс, 33 А.

МУРЗАЕВ Василий Артемьевич, род. 1926. Рядовой, ком. отдел. 357 зенсп, 1, 22 отд. огнемб.

НИКОЛАЕВА Феодосия Никитична (1920–2001). Рядовая, сапер 190 отд. дор.-строит. б.

ПОРФИРЬЕВ Федор Порфирьевич (1914–1979). Сержант, 115 зенап, ком. орудия 252 сп, оруд. номер 217 отд. иптб, ком. отдел. 365 отд. автб.

РАКЧЕЕВ Ипатий Ильич, род. 1921. Рядовой, стрелок 15 сп 49 д. Ранен.

СТЕПАНОВ Михаил Степанович (1909–1985). Рядовой, лин. надсмотрщик 983 отд. тср.

ЯКОВЛЕВ Валериан Никитич, род. 1923. Старшина, ст. писарь 504 аб.

д. АРМАНКАСЫ

ГАВРИЛОВ Егор Гаврилович, род. 1912.

ИВАНОВ Павел Иванович (1900–1947).

МОЧАЛОВ Ананий Алексеевич (1917–1974). Ранен.

НИКОЛАЕВ Михаил Семенович (1904–1987). Рядовой, стрелок 542 сп. Ранен.

ОСИПОВА Калиса Осиповна (1926–1991).

ПАВЛОВ Семен Павлович (1915–1979). Рядовой, стрелок 28 сп. Ранен.

ПЛОТНИКОВ Николай Кузьмич (1921–2000). Сержант, стрелок 328 отд. тб 16 д, 31 А. Ранен, контужен.

ПЛОТНИКОВА Зинаида Кузьминична (1923–1950).

САВЕЛЬЕВ Иван Савельевич (1894–1947).

ТИМОФЕЕВ Федор Тимофеевич (1908–1988). Рядовой, лин. надсмотрщик 983 отд. тср.

ФЕДОРОВ Николай Федорович (1924–1993). Рядовой, стрелок 198 сд, 38 гв. десд. Ранен.

д. ИЛЬБЕШИ

АЛЕКСАНДРОВ Иван Александрович (1918–1972). Рядовой.

АЛЕКСАНДРОВ Петр Александрович (1900–1977). Рядовой, стрелок 1180 сп.

АЛЕКСЕЕВ Николай Алексеевич (1925–1995). Рядовой, дальномерщик 990 зенап, пулеметчик 357 зенпулп, наводчик 1654 зенап.

БЕЛОВ Ефим Степанович (1902–1969). Рядовой.

ВАСИЛЬЕВ Илья Васильевич (1923–1980). Матрос, телефонист 57 сбр, 318 сд.

ГРИГОРЬЕВ Иван Григорьевич (1911–1980). Ст. сержант, химинструктор 753 ап, 59 сп.

ГРИГОРЬЕВ Михаил Григорьевич, род. 1920. Ст. сержант, радист 21 отд. эскад. связи, нач. радиостанции 27 кп, 4 одс. Ранен.

ДИМИТРИЕВ Егор Димитриевич (1918–1989). Рядовой, водитель 648 отд. автб, ручн. пулеметчик, 41 арм. зап. сп, водитель 2 автп.

ЕГОРОВ Илья Егорович, род. 1926. Рядовой, 240 сп НКВД, 482 об НКВД, 1-й ПФ.

ЗАХАРОВ Михаил Захарович, род. 1921. Рядовой, минометчик 39 арт. троф. обс.

КАРПОВ Александр Карпович (1915–1978). Сержант, ком. отдел. разведчиков 64 гв. сп, 56 гап.

КЛЕМЕНТЬЕВ Михаил Якимович (1921–1985). Рядовой, стрелок 665 сп, 177 зап. сп, минометчик 290 сп.

КРАСНОВ Иосиф Давыдович (1905–1952). Рядовой.

МОКЕЕВ Михаил Иванович (1916–1980). Сержант, стрелок 125 сп, 12 морсбр, 5 лыж. сбр, автоматчик 219 тбр, ком. отдел. 35 мехбр.

МОКЕЕВ Моисей Иванович (1910–1995). Рядовой, стрелок, в/ч 1326.

НИКОЛАЕВ Алексей Николаевич (1924–1982). Мл. сержант, ком. мин. отдел. 1095 сп. Ранен.

НИКОЛАЕВ Николай Николаевич (1910–1947). Рядовой.

ОВЧИННИКОВ Андрей Гордеевич (1897–1968). Рядовой.

ОВЧИННИКОВ Николай Андреевич (1924–2003). Старшина, радиотелеграфист 127 опс.

ПЕТРОВ Михаил Петрович (1921–1988). Рядовой, стрелок 25 сп, 108 гв. сп, 214 арм. зап. сп.

ПЕТРОВ Михаил Петрович, род. 1914. Рядовой, пом. моториста 6 отд. д аэрост. загр.

ПЕТРОВА Вера Григорьевна (1920–1999). Рядовая, связистка 65 гв. б.

САМАЕВ Егор Данилович (1912–1957). Рядовой, водитель 58 гв. Краснозн. тбр.

САМАЕВ Иван Григорьевич (1911–1972). Рядовой.

СОКОЛОВ Иван Семенович (1904–1962). Рядовой.

СТЕПАНОВ Григорий Степанович (1895–1978). Рядовой.

СТЕПАНОВ Осип Степанович (1899–1978). Рядовой, стрелок 796 сп, телефонист 617 отд. минп.

ФЕДОРОВ Иван Федорович, род. 1926. Ефрейтор, моторист 3 отд. понт. п, 2-й ДВФ.

ХОЗИЛОВ Димитрий Захарович (1895–1976). Рядовой, стрелок 830 сп.

ЯКОВЛЕВ Ксенофонт Яковлевич (1898–1962). Рядовой.

ЯКОВЛЕВ Николай Яковлевич (1905–1983). Мл. сержант, оруд. номер 196 зенап, 90 зап. зенап, 153 зап. сп, наводчик 74 отд. р охраны, 1622 арм. зенап, 3 Уд. А.

ЯКОВЛЕВ Петр Яковлевич (1914–1988). Рядовой, наблюдатель 27 об ВНОС.

д. МАЛОЕ ШАХЧУРИНО

АНТОНОВ Матвей Антонович (1923–1988). Ст. сержант, ком. отдел. 246 минп.

ГАВРИЛОВ Сильвестр Гаврилович (1923–1961).

ГАВРИЛОВА Матрена Моисеевна, род. 1921. Рядовая, телефонистка.

ДМИТРИЕВ Александр Дмитриевич, род. 1924.

КУДРЯШОВ Анатолий Григорьевич, род. 1925. Сержант, механик 13 отд. лэбс, 2-й ДВФ.

МАКСИМОВ Куприян Максимович (1903–1990). Рядовой, стрелок 375 сд, 360, 1088 сп, 139 зап. сп.

МАКСИМОВ Николай Максимович, род. 1922.

МИХАЙЛОВ Геннадий Михайлович, род. 1925. Рядовой, стрелок 941 сп, оруд. номер 76-мм 781 сап. Дважды ранен.

МИХАЙЛОВ Федот Михайлович (1924–1983). Рядовой, стрелок 93 гв. сд, Вор. Ф, 2-й УФ. Ранен.

НИКОЛАЕВ Степан Николаевич (1913–1973). Рядовой, стрелок 525 сп. Ранен.

ПАВЛОВ Григорий Павлович (1922–1957).

ПАВЛОВ Федор Павлович, род. 1925. Сержант, минометчик 95 зап. сп, наводчик 395 зап. сп, ком. орудия 1160 гап, 3-й БФ.

СЕМЕНОВ Валентин Иванович (1923–1963). Рядовой, минометчик 16 минп.

СОЛОВЬЕВ Степан Максимович (1903–1964).

ТРОФИМОВ Иван Матвеевич (1909–1976). Рядовой, телефонист 993 сп, телефонист 1 отд. ждвб.

ФЕДОРОВ Василий Федорович (1917–1996). Рядовой, стрелок 638, 169 сп. Ранен.

ШИЛОВ Иосиф Федорович (1926–1990). Рядовой, понтонер 3 отд. тяж. понт. п.

ШИЛОВ Павел Федорович, род. 1922.

д. МОШКАСЫ

АЛЕКСАНДРОВ Николай Александрович (1922–1947).

АЛЕКСАНДРОВ Федор Александрович (1906–1966).

АЛЕКСЕЕВ Алексей Алексеевич (1907–1986). Рядовой, стрелок 148, 337 п НКВД.

АЛЕКСЕЕВ Алексей Алексеевич (1927–1962).

АЛЕКСЕЕВ Валериан Алексеевич (1924–1967). Ефрейтор, радиотелеграфист 300 ап.

АЛЕКСЕЕВ Николай Иванович (1922–1964). Сержант, пом. комвзвода 163 сп. Ранен.

ВАСИЛЬЕВ Михаил Васильевич (1920–1974). Ефрейтор, ст. экспедитор 120 пс.

ГАВРИЛОВ Иван Гаврилович (1920–1993). Конвоир 8 сп.

ГАВРИЛОВ Леонид Гаврилович (1927–1999). Рядовой, стрелок 202 отд. сб, 445 сп.

ГОРДЕЕВ Алексей Гордеевич, род. 1895.

ИВАНОВ Геннадий Иванович (1923–1986). Рядовой, стрелок 120 особ. мсбр. Тяжело ранен.

ИВАНОВ Константин Иванович (1914–1992). Ефрейтор, стрелок 17 сп, телефонист 997 обс. Тяжело ранен.

ИВАНОВ Михаил Иванович, род. 1919. Рядовой, разведчик 982 отд. кшр, телефонист 223 отд. кшр.

ИЛЬИН Александр Ильич (1912–1973). Рядовой.

КИРИЛЛОВ Алексей Кириллович (1904–1955).

МАТВЕЕВ Аввакум Матвеевич (1910–1982). Мл. лейтенант, оруд. номер 862 зенап, зам. ком. орудия 707 зенап.

МИТРОФАНОВ Алексей Митрофанович (1906–1979). Рядовой.

МИХАЙЛОВ Илья Михайлович (1918–1998). Рядовой, ком. танка 102 тп. Ранен.

НИКИТИН Трифон Никитич (1909–1986). Рядовой, сапер-подрывник 205 отд. тп, 30 отд. тяж. тр.

ОСИПОВ Иван Осипович (1922–1981). Рядовой, сапер 402 сапб.

ПРОКОПЬЕВ Степан Прокопьевич (1894–1965). Рядовой.

РОДИОНОВ Иван Родионович (1914–1968). Рядовой.

САМСОНОВ Владимир Самсонович (1913–1963). Рядовой.

ТРИФОНОВ Ананий Трифонович (1914–1949). Рядовой.

ТРОФИМОВ Валериан Трофимович (1926–1994). Мл. сержант, минометчик 42 мехбр, наводчик 34 мехп.

ФЕДОРОВ Вениамин Никитич (1924–1981). Рядовой, ручн. пулеметчик 29 отд. пулаб.

ФЕДОРОВ Иван Федорович (1906–1973). Рядовой.

ФЕДОРОВ Михаил Никитич, род. 1921. Ст. сержант, телефонист 364 сп, ком. отдел. автоматчиков 550 сп, пулеметчик 923 сп. Дважды ранен.

ФЕДОРОВА Анна Михайловна (1922–1999). Рядовая, стрелок 184 п НКВД.

ХАРИТОНОВ Петр Харитонович (1921–1978). Рядовой, стрелок 3843 пар.-дес. части, стрелок 46 зап. сп. Ранен.

ЯНДУШОВ Ананий Андреевич (1906–1966). Рядовой.

ЯНДУШОВ Иван Андреевич (1905–1957). Рядовой.

д. УСТАКАСЫ

АЛЕКСЕЕВ Дмитрий Алексеевич (1905–1980). Старшина.

АЛЕКСЕЕВ Николай Алексеевич (1896–1948). Рядовой.

ВАСИЛЬЕВ Павлин Васильевич (1920–1996). Рядовой, 201/4 мехп, сапер 122 отд. сапп.

ГАВРИЛОВ Ефрем Гаврилович (1911–1992). Рядовой. Ранен.

ЕГОРОВ Николай Егорович (1909–1989). Сержант, санинструктор 54 гв. сапб.

ЛАВРЕНТЬЕВ Егор Лаврентьевич (1909–1949). Рядовой. Ранен.

НАЗАРОВ Петр Назарович, род. 1912.

ПРОКОПЬЕВ Дмитрий Прокопьевич (1914–1981). Рядовой, кавалерист 29 особ. ркп. Ранен.

ПРОКОПЬЕВ Фома Прокопьевич (1898–1942). Рядовой.

СЕМЕНОВ Владимир Семенович (1906–1978).

СЕМЕНОВ Иван Семенович (1922–2001). Рядовой, связист 74 пс. Дважды контужен.

д. ЧИРШКАСЫ

АНДРЕЕВ Михаил Андреевич, род. 1926. Сержант, ком. отдел. 3 Краснозн. отд. тяж. понт. п, в/ч 35302.

АНДРЕЕВ Петр Андреевич (1911–1988). Сержант, стрелок 250 сп 82 сд, 132 сп, 199 зап. сп, автоматчик 426 сп. Дважды ранен.

БЕЛОВ Михаил Иванович (1919–1972).

ВАНЮКОВ Анатолий Егорович (1927–1958). Связист.

ВЛАДИМИРОВ Нестер Владимирович, род. 1920.

Рядовой, 509 сп, стрелок 216 зап. сп, минометчик 273 сп.

ГОРДЕЕВ Николай Семенович (1924–1976). Ефрейтор, 295 отд. гдн.

ЕРЕМЕЕВ Валентин Львович, род. 1926.

ЕРЕМЕЕВ Михаил Борисович (1895–1981). Сержант. Контужен.

ЕФИМОВ Николай Ефимович (1927–1981). Мл. сержант, парашютист 53 сп.

ЕФИМОВ Фотий Ефимович (1924–1999). Мл. сержант, наводчик 46 зап. ап, 113 отд. сбр.

МАШАНОВ Алексей Аркадьевич (1913–1994). Рядовой, стрелок 1240 сп, 36 отд. сб. Ранен.

МАШАНОВ Иван Аркадьевич (1905–1981). Рядовой, стрелок 1186 сп.

НИКИТИН Леонид Захарович, род. 1914.

НИКОЛАЕВ Валентин Николаевич (1924–1997). Механик-водитель 170 тп.

НИКОЛАЕВ Михаил Николаевич.

ПЕТРОВ Алексей Петрович (1914–1955). Рядовой, оруд. номер 239 ап, 119 сп. Ранен.

ПЕТРОВ Николай Тимофеевич (1926–1987). Рядовой, стрелок 308 сп, минометчик 2 гв. минбр. Ранен.

ПОРФИРЬЕВ Георгий Авраамович, род. 1927. Старшина 1 ст., 358, 67, 386 зап. сп.

ПЧЕЛКИН Константин Федорович (1914–1979). Рядовой, стрелок 17 мсбр, 1158 сп. Дважды ранен.

СЕМЕНОВ Петр Семенович (1905–1956).

ТИМОФЕЕВ Николай Тимофеевич (1925–1987). Рядовой.

д. ШАНАРЫ

БАГРЕЕВ Петр Андреевич (1907–1958). Рядовой.

ВАСИЛЬЕВ Алексей Васильевич (1904–1980). Рядовой, стрелок 1319 сп. Ранен.

ГРИГОРЬЕВ Федор Григорьевич (1901–1957).

ЗАХАРОВ Егор Захарович (1910–1958).

ЗАХАРОВ Захар Захарович (1922–1968). Ст. сержант, ст. пулеметчик 238 зап. сп, пом. комвзвода 384 отд. сб.

ИВАНОВ Валентин Иванович (1924–2000).

ИВАНОВ Иван Иванович (1903–1983). Старшина.

ИВАНОВ Михаил Тимофеевич (1921–1982). Сержант, ком. отдел. автоматчиков 1013 сп. Ранен.

ИВАНОВ Осип Иванович (1893–1983). Ранен.

ИСАКОВ Петр Исаакович (1916–2001). Сержант, телефонист 72 сп, 13 гв. сп, ком. отдел. связи 145 минп. Ранен.

КУДРЯШОВ Прокопий Григорьевич, род. 1926. Рядовой, стрелок 46 гв. сп. Ранен.

КУЗЬМИН Андрей Кузьмич (1906–1978). Рядовой, 118 об НКВД, 287 п НКВД.

МАШТАНОВ Герман Клементьевич (1911–1976). Рядовой, стрелок 6, 152 сп. Трижды ранен.

НИКИТИН Иван Никитич (1903–1974). Рядовой.

НИКОЛАЕВ Михаил Николаевич (1911–1962). Рядовой. Ранен.

СЕМЕНОВ Кузьма Семенович (1899–1986). Рядовой. Ранен.

СУРКОВ Николай Михайлович (1894–1976). Рядовой.

д. ЯГУДАРЫ

АНТИПОВ Антон Антипович (1902–1955).

ВАСИЛЬЕВ Николай Васильевич (1912–1961).

ВАСИЛЬЕВ Николай Петрович (1918–1962).

ДИМИТРИЕВ Емельян Димитриевич (1902–1960).

ИВАНОВ Петр Иванович (1904–1948).

КАЗАНЦЕВ Александр Иванович (1924–1955).

МИХАЙЛОВ Валентин Михайлович (1925–1960).

НИКИФОРОВ Иван Никифорович (1900–1978). Рядовой, стрелок 158, 260 п НКВД.

СЕМЕНОВ Тимофей Семенович (1904–1981).

СТАРОСТИНА Кириена Григорьевна (1921–1963).

ФЕДОРОВ Ананий Савельевич (1915–1980). Рядовой, стрелок 638, 169 сп, 75 гв. сп.

Сирмапосинская сельская администрация

д. СИРМАПОСИ

АНДРЕЕВ Яков Андреевич (1906–1983). Капитан, инженер восст. мосторяда № 421. Ранен.

ГЕРОНТЬЕВ Павел Федорович (1902–1986). Рядовой, 521 сп, Кал. Ф. Ранен.

ИВАНОВ Николай Иванович (1920–1979). Ст. сержант, 6 сп, артиллерист 263 гап, ком. орудия 1323 иптап.

МИТРОФАНОВ Федор Митрофанович (1917–1984). Рядовой, ст. пулеметчик 20 отд. пулб.

ПАВЛОВ Александр Павлович (1918–1986). Рядовой, стрелок 15 сп.

ПАВЛОВ Алексей Павлович (1923–2000). Мл. сержант, ст. пулеметчик 87 пулаб, 175 отд. сп, 505 сп.

ПРОКОПЬЕВ Егор Прокопьевич (1923–2002). Рядовой, автоматчик 6 лыжбр 17 особ. лыжп. Ранен.

ТИТОВ Иван Титович (1913–1994). Ефрейтор, телефонист 1062 окр, лин. надсмотрщик 1054 орс НКВД.

ТУМАННИКОВ Александр Ананьевич (1918–1966). Рядовой, связист 211 сд, 1-й УФ. Ранен.

д. БОЛЬШОЕ ЯНГИЛЬДИНО

АРСЕНТЬЕВ Георгий Арсентьевич (1925–1998). Ст. сержант, писарь 105 гв. сд, 931 гв. сп.

КУДРЯШОВ Михаил Павлович (1919–2004). Сержант, ком. отдел. 2 отд. пулб.

КУДРЯШОВ Николай Павлович, род. 1925. Рядовой, стрелок 155 зенасп, 412 отд. птад.

ЛУКИН Михаил Гурьевич (1914–1977). Ефрейтор, артиллерист, телефонист, 234, 20 гап.

НИКОНОРОВ Иван Никонорович (1919–1995). Сержант, шофер 15 автб, 1 гв. тбр.

ПАВЛОВ Георгий Павлович (1921–1998). Рядовой, минометчик 16 сп 102 сд. Ранен.

ПАВЛОВ Петр Павлович (1920–1998). Сержант, ком. орудия 718 сп, 421 отд. ад. Трижды ранен.

д. КАРАНДАЙКАСЫ

ДИМИТРИЕВА Анастасия Димитриевна, род. 1921. Сержант, ПГ-4246, 2-й ПФ, КФ.

МИРОНОВ Петр Миронович, род. 1925. Рядовой, 1580 зенап.

ПЕТРОВ Павел Петрович (1921–1981). Рядовой, стрелок 1115 сд, артиллерист 332 сп. Дважды ранен.

САМАКОВ Семен Прокопьевич (1920–1993). Рядовой, 319 сп, 200 зап. сп, пулеметчик 2 тяж. гап.

д. ЧИРШКАСЫ

АНИСИМОВ Василий Семенович (1925–2000). Рядовой, 360 сп.

ВАСИЛЬЕВ Александр Васильевич (1926–2002). Старшина, дезинструкторский отряд № 1, 1-й ДВФ.

ВАСИЛЬЕВ Игнатий Васильевич, род. 1925. Рядовой, в/ч 07109, телефонист 408 гв. отд. минп, 158 отд. зенп.

ГРИГОРЬЕВ Иван Григорьевич (1914–1991). Рядовой, 835 орс, минодемонтажник.

ЕГОРОВ Ананий Егорович (1918–1995). Мл. сержант, 631 сп, ЮЗФ. Ранен.

ИВАНОВ Анатолий Иванович (1920–1965). Рядовой, 369 об, стрелок 361 зап. сп, ст. пулеметчик 9 гв. ад. Ранен.

ИВАНОВ Архип Иванович (1918–1993). Сержант, ком. стр. отдел. 27 гв. мехд.

ИВАНОВ Феофан Иванович, род. 1926. Сержант, стрелок 359 зап. сп, 240 п НКВД, 482 об НКВД.

МИХАЙЛОВ Александр Михайлович (1915–2004). Стрелок-автоматчик 273 сд, 4 гв. сд.

МИХАЙЛОВ Архип Михайлович (1918–2003). Мл. сержант, стрелок 56 тбр, ком. орудия 83 мор. десанта. Трижды ранен.

НАЗАРОВ Геннадий Назарович (1923–1996). Мл. сержант, разведчик, в/ч 59053.

НИКИТИН Иван Никитич (1919–1997). Старшина, сапер 161 иавп, писарь 263 иавп.

НИКОЛАЕВ Гаврил Николаевич (1925–1995). Рядовой, дальномерщик, ком. отдел. 1994 зенап. Ранен.

НИКОЛАЕВ Григорий Николаевич (1918–1969). Рядовой, начальник-радист 776 ап. Ранен.

НИКОНОРОВ Антоний Никонорович (1920–1972). Рядовой, ездовой 70 ап.

ПАВЛОВ Алексей Павлович, род. 1920. Рядовой, путеец 69 ждб, 609 сп. Ранен.

РОМАНОВ Степан Романович (1900–1990). Рядовой, 364 сп, 186 сан. поезд, 1235 сп.

СЕМЕНОВ Антоний Семенович, род. 1918. Сержант, ком. орудия, в/ч 1425.

СОФРОНОВ Яков Софронович (1925–1996). Рядовой, 1580 зенап.

ХАРИТОНОВ Виталий Харитонович, род. 1924. Рядовой, опер. работник полка по охране особо важных объектов промышленности и ж/д.

Толиковская сельская администрация

д. ТОЛИКОВО

АЛЕКСАНДРОВ Евгений Александрович (1923–1983). Сержант, стрелок 164 сп, ВФ. Дважды ранен.

АЛЕКСАНДРОВ Николай Александрович (1920–1994). Гв. рядовой, телефонист, стрелок, 36 гв. сд, 77 гв. тяж. тп, 1-й УФ. Дважды ранен.

АНДРЕЕВ Михаил Андреевич (1918–1994). Рядовой, наводчик 230 ап, 308, 291 п НКВД, ст. разведчик 24 сбр НКВД.

ВАСИЛЬЕВ Тихон Васильевич (1902–1969). Рядовой. Ранен.

ВЛАДИМИРОВ Петр Владимирович, род. 1926. Рядовой, разведчик-наблюдатель 401 ап.

ГРИГОРЬЕВ Алексей Никифорович (1926–1995). Сержант, понтонер-разведчик, в/ч 35302, 2-й ДВФ.

ГРИГОРЬЕВ Валентин Григорьевич (1921–1972). Рядовой, разведчик 367 отд. пулаб. Ранен.

ДАВЫДОВ Николай Давыдович (1927–1999). Матрос, СФл.

ДАНИЛОВ Николай Данилович (1905–1985). Рядовой, стрелок, 1-й УФ.

ДАНИЛОВ Петр Данилович, род. 1920. Рядовой.

ДЕЛЬНОВ Василий Николаевич (1926–1978). Сержант, разведчик 60 зап. ап, 77 УР, радиотелеграфист 327 об.

ДЕЛЬНОВ Николай Николаевич (1921–1987). Рядовой.

ДЕЛЬНОВ Николай Николаевич, род. 1921. Сержант, шофер, автоматчик 55 тд, 102 тп. Ранен.

ЕГОРОВ Иван Егорович (1910–1965). Рядовой, водитель, ЛФ.

ЕГОРОВ Николай Егорович (1920–1980). Рядовой, нач. операт. части, 20 А, ЗФ. Контужен.

ЕМЕЛЬЯНОВ Егор Емельянович (1905–1951). Сержант, 40 б, Бр. Ф, КФ. Дважды ранен.

ИВАНОВ Владимир Иванович (1907–1968). Лейтенант. Ранен.

ИВАНОВ Геннадий Иванович, род. 1923.

ИВАНОВ Георгий Иванович (1920–1991). Ст. лейтенант, пилот, летчик, ЮЗФ.

ИВАНОВ Даниил Иванович, род. 1926.

ИВАНОВ Михаил Иванович (1915–1946).

ИВАНОВ Михаил Иванович (1920–1947). Рядовой.

ИВАНОВ Николай Иванович, род. 1926. Рядовой.

ИВАНОВ Семен Иванович (1922–2000). Рядовой. Ранен.

ИВАНОВ Федор Иванович (1912–1954). Рядовой.

ИЛЬИН Игнатий Ильич, род. 1910. Разведчик, сапер, автоматчик, 118 б НКВД, 90, 93 погранп НКВД, 2-й УФ.

КОНОВАЛОВ Петр Федорович (1896–1955). Рядовой.

КУЗЬМИН Алексей Кузьмич (1914–1953). Рядовой.

КУЗЬМИН Гаврил Кузьмич (1895–1966). Рядовой.

ЛАРИОНОВ Николай Ларионович, род. 1924.

МИХАЙЛОВ Ананий Михайлович, род. 1918. Майор.

МИХАЙЛОВ Василий Михайлович, род. 1914. Рядовой.

МИХАЙЛОВ Федор Михайлович (1904–1994). Пулеметчик 40 сбр, 123 гв. бс, 2-й, 1-й УФ. Ранен.

НИКОЛАЕВ Георгий Николаевич (1927–1963). Старшина 1 ст., Балт. Ф.

НИКОЛАЕВ Михаил Николаевич (1921–1981).

НИКОЛАЕВ Николай Николаевич (1913–1964). Ст. лейтенант. Ранен.

НИКОЛАЕВ Николай Николаевич, род. 1913. Старшина в/с, мл. ветфельдшер 2 гв. кк.

НИКОЛАЕВ Пантелеймон Николаевич, род. 1907.

НИКОЛАЕВ Федор Николаевич (1925–1984). Ефрейтор, стрелок-пулеметчик 70 мсбр, связист 356 кшр, 1-й УФ, БФ. Ранен.

ПЕТРОВ Николай Петрович, род. 1920. Офицер.

ПЛОТНИКОВ Александр Кузьмич (1896–1964). Рядовой, артиллерист.

СТЕПАНОВ Леонид Степанович, род. 1924. Офицер. Ранен.

ФЕДОРОВ Иван Федорович (1900–1966). Мл. сержант, стрелок 172 иавп. Ранен.

ФЕДОРОВ Николай Федорович (1916–1994). Ст. лейтенант, комвзвода 918 ап 356 сд, Бр. Ф, 1-й БФ. Ранен.

ФЕДОРОВ Федор Федорович, род. 1927. 133 зап. сп, СФ.

ФЕДОРОВА Елена Дмитриевна (1919–1997). Рядовая, связист-телефонист 74 зенпулр, 1-й БФ.

ФЕДОРОВА Нина Федоровна (1924–2001). Рядовая м/с.

ФИЛИППОВ Николай Филиппович, род. 1907.

ФИЛИППОВ Прокопий Филиппович (1896–1951). Рядовой.

ЧУГУНОВ Михаил Петрович, род. 1919. Мл. сержант. Ранен.

ЯКОВЛЕВ Константин Яковлевич, род. 1909. Мл. лейтенант, ком. 369 сп, писарь, ст. адъютант нач-ка Политуправления Прим. ВО.

д. АЛЫМКАСЫ

(призваны Мариинско-Посадским РВК)

АФАНАСЬЕВ Алексей Афанасьевич, род. 1924. Рядовой. Ранен.

ВАСИЛЬЕВ Александр Васильевич, род. 1920. Рядовой.

ВАСИЛЬЕВ Николай Васильевич, род. 1911. Рядовой. Ранен.

ЕГОРОВ Михаил Егорович (1927–2000). Лейтенант.

ИВАНОВ Егор Иванович, род. 1927. Рядовой, ДВФ. Ранен.

ИВАНОВ Иван Иванович, род. 1913.

ИВАНОВ Константин Иванович (1922–1968). Майор.

ИВАНОВ Леонтий Ефремович (1906–1986). Рядовой.

ИВАНОВ Леонтий Иванович (1909–1986). Рядовой.

ИВАНОВ Леонтий Самсонович (1912–1982). Рядовой.

ИВАНОВ Михаил Иванович, род. 1906. Рядовой.

ЛЕОНТЬЕВ Андрей Леонтьевич (1926–1961). Рядовой, ДВФ.

МИХАЙЛОВ Иван Михайлович (1917–2001). Рядовой. Ранен.

МИХАЙЛОВ Степан Михайлович (1911–1986). Рядовой. Ранен.

МОЛЯРОВ Алексей Николаевич, род. 1921. Мл. сержант, связист 5736 орс, телефонист кшл, Ст. Ф, Степ. Ф, 1-й БФ.

НИКОЛАЕВ Илья Николаевич (1926–1998). Рядовой, стрелок 359 зап. сп, 240 п НКВД.

ПАВЛОВ Николай Павлович (1923–1998). Рядовой, стрелок 131 сп. Дважды ранен.

ПАВЛОВ Степан Павлович (1906–1977). Рядовой. Ранен.

ПЕТРОВ Николай Петрович, род. 1912. Рядовой. Ранен.

СТЕПАНОВ Петр Степанович (умер в 1977). Рядовой, ЛФ. Дважды ранен.

ФЕДОРОВ Павел Федорович (1925–1991). Рядовой, стрелок 3112 сп. Ранен.

ФИЛИППОВ Петр Филиппович (1905–1990). Рядовой.

д. ЕНЬКАСЫ

АЛЕКСАНДРОВ Василий Александрович, род. 1926.

АЛЕКСАНДРОВ Григорий Александрович (1910–1973). 346 сп. Ранен.

АЛЕКСАНДРОВ Данил Александрович (1905–1977). 932 сп 13 гв. д, Ст. Ф, Степ. Ф, БФ. Ранен, контужен.

АЛЕКСЕЕВ Николай Алексеевич, род. 1919.

ГРИГОРЬЕВ Игнатий Григорьевич (1895–1955). Рядовой, стрелок, ЗФ.

ИВАНОВ Валериян Иванович, род. 1925. Ранен.

ИВАНОВ Викентий Иванович, род. 1919.

ИВАНОВ Георгий Иванович, род. 1927. Мл. сержант, курсант 133 зап. сп.

ИВАНОВ Иван Иванович, род. 1912. 26 гв. кп, 2-й УФ.

ИВАНОВ Игнатий Иванович, род. 1927. ФЗО.

ИВАНОВ Михаил Иванович (1924–1972). Рядовой, наводчик 125 особ. адн. Ранен.

ИВАНОВ Петр Иванович (1909–1977). ЦФ. Четырежды ранен.

ИВАНОВ Петр Иванович, род. 1910. ЗФ, 4-й УФ, 2-й БФ.

ИВАНОВ Тимофей Иванович, род. 1899.

ИВАНОВА Анфиса Ивановна, род. 1924.

ИВАНОВА Елена Ивановна, род. 1921.

ИВАНОВА София Ивановна, род. 1924.

ИГНАТЬЕВ Вячеслав Игнатьевич, род. 1927. Летчик.

ИЛЬИН Иван Ильич, род. 1927.

КУЗЬМИН Василий Кузьмич, род. 1926. Сержант, механик-водитель, ДВФ.

НИКИТИН Александр Никитич, род. 1920.

НИКИТИН Иван Никитич (1907–1955).

ПАВЛОВ Владимир Павлович (1907–1958). Пулеметчик, сч.

СЕМЕНОВ Герасим Семенович (1895–1972). Ранен.

ТИМОФЕЕВ Александр Тимофеевич, род. 1926.

ФЕДОРОВ Алексей Федорович (1910–1962).

ФЕДОРОВ Федор Федорович, род. 1927. Рядовой, стрелок, в/ч 40725, Кал. Ф.

д. КОДЕРКАСЫ

АНДРЕЕВ Иосиф Андреевич (1918–1969).

АНДРЕЕВ Михаил Андреевич (1903–1980).

АРСЕНТЬЕВ Семен Игнатьевич, род. 1903.

ВАСИЛЬЕВ Алексей Васильевич (1918–1996). Рядовой, стрелок 614 сб. Ранен.

ВАСИЛЬЕВ Петр Васильевич (1914–2000). Гв. рядовой, стрелок 63 гв. ап, БФ. Ранен.

ГАВРИЛОВ Константин Гаврилович, род. 1925. Рядовой, 20 отд. автп. Ранен.

ГРИГОРЬЕВ Ананий Григорьевич (1913–1969).

ГРИГОРЬЕВ Константин Григорьевич.

ГРИГОРЬЕВ Петр Григорьевич, род. 1926.

ГУРЬЯНОВ Геннадий Гурьянович.

ГУРЬЯНОВ Генрих Гаврилович (1925–1974). Мл. сержант, мастер авиавооружения 634 нбавп. Ранен.

ЕГОРОВ Василий Егорович (1912–1996). Рядовой, связист, лин. надсмотрщик прав. связи, Кал. Ф.

ЕГОРОВ Игнатий Егорович (1901–1971). Рядовой, минометчик. Дважды ранен.

ЗАХАРОВ Георгий Захарович (1920–1986). Рядовой, стрелок 31, 35 сп, минометчик 183 зенап, ком. отдел. связи 628 минп. Ранен.

ИВАНОВ Яков Иванович (1910–1963). Рядовой. Дважды ранен.

ИГНАТЬЕВ Матвей Игнатьевич (1905–1957). Рядовой. Ранен.

ИСАЕВ Василий Иванович (1903–1963). Ефрейтор, связист.

ЛЕОНТЬЕВ Егор Леонтьевич (1900–1956). Рядовой, пехотинец. Ранен.

МАКСИМОВ Иван Максимович (1913–1970). Рядовой, пехотинец.

МАТВЕЕВ Осип Матвеевич (1922–1997). Рядовой, 115 сд. Контужен.

МИРОНОВ Павел Миронович (1909–1981). Рядовой. Ранен.

МИХАЙЛОВ Егор Михайлович (1906–1953). Рядовой.

НИКОЛАЕВ Иван Николаевич (1904–1974). Рядовой. Дважды ранен.

НИКОЛАЕВ Михаил Николаевич, род. 1915. Старшина, ст. авиамеханик поршн. самолетов 211 иавп.

ОСИПОВ Кирилл Осипович, род. 1911.

ОСИПОВ Петр Осипович (1920–2002). Сержант. Ранен.

ПАВЛОВ Андрей Павлович (1925–1955). Рядовой, 354 сп. Ранен.

ПЕТРОВ Иван Петрович (1916–1991). Гв. ст. сержант, танкист, 4-й УФ.

ПЕТРОВ Федор Петрович, род. 1917.

СЕМЕНОВ Николай Семенович (1905–1969). Рядовой, пехотинец. Ранен.

СЕМЕНОВ Петр Семенович (1908–1990).

СТЕПАНОВ Валерий Степанович, род. 1926. Сержант, стрелок, телефонист, ДВФ.

ФЕДОРОВ Николай Федорович (1914–1976). Рядовой, артиллерист. Ранен.

ХАРИТОНОВ Николай Харитонович.

ЯКОВЛЕВ Александр Яковлевич (1897–1964).

ЯКОВЛЕВ Егор Яковлевич (1923–1979). Рядовой, стрелок 947 сп, аэростатчик 2 аэрост. п, прожекторист 4 прожп. Ранен.

д. ЛИПОВО

АЛЕКСЕЕВ Михаил Алексеевич (1894–1960).

АРХИПОВ Максим Архипович (1914–1973). Сержант, стрелок 1071 сп, 159 п НКВД, ком. отряда. Ранен, контужен.

ВАСИЛЬЕВ Иван Васильевич, род. 1912. 266 сп. Ранен.

ГРИГОРЬЕВ Павел Григорьевич, род. 1918.

ГРИГОРЬЕВА Евгения Григорьевна, род. 1922.

ДИМИТРИЕВ Павел Димитриевич (1925–2002). Мл. сержант, санинструктор 242 гв. сп.

ЕВДОКИМОВ Антон Евдокимович (1899–1982). Рядовой, стрелок 359, 1297 сп.

ЕГОРОВ Матвей Егорович (1905–1990).

ЕРШОВ Николай Николаевич, род. 1925.

ЗАХАРОВ Иосиф Захарович, род. 1914.

ИВАНОВ Александр Иванович (1903–1976). Старшина, связист 607, 220 сп, 1-й ПФ.

ИВАНОВ Владимир Иванович (1914–1984).

ИВАНОВ Михаил Иванович, род. 1914. Сержант, 324 сп, 2-й БФ. Трижды ранен, контужен.

ИВАНОВ Николай Иванович (1908–1991). Ранен.

ИВАНОВ Николай Иванович (1915–1976).

ИОНОВ Михаил Николаевич, род. 1914. Сержант, нач. отдел., 961, 891, 786 сп. Трижды ранен, контужен.

ЛЕОНТЬЕВ Алексей Леонтьевич (1919–1982). Рядовой, стрелок 225 сп, ЮЗФ.

МАКСИМОВ Алексей Максимович, род. 1914.

МАКСИМОВ Василий Максимович, род. 1927.

МУРАВЬЕВ Николай Ефремович (1926–1983). Ст. сержант, автоматчик, санинструктор, 3-й БФ. Ранен, контужен.

МУРАВЬЕВ Флегонт Ефремович, род. 1924.

НИКОЛАЕВ Василий Николаевич (1916–1972).

НИКОЛАЕВ Григорий Николаевич, род. 1906.

ПЕТРОВ Николай Иванович, род. 1912.

ПЛАТОНОВ Василий Платонович (1922–1949). Танкист.

ПРОХОРОВА Анфиса Прохоровна, род. 1923. Ефрейтор, ЗФ, 1-й БФ. Контужена.

СОМИНОВ Павел Григорьевич, род. 1918. Мл. сержант, 364 сп. Дважды ранен.

СТЕПАНОВ Николай Степанович, род. 1919. Рядовой, 15 сп, 427 отд. тяж. пушап, Ст. Ф, Степ. Ф, 2-й УФ. Ранен.

СТЕПАНОВ Спиридон Степанович, род. 1911.

ТИМОФЕЕВ Валентин Тимофеевич, род. 1925.

ФЕДОРОВ Михаил Федорович (1908–1974). 609, 837 сп, ЗФ. Трижды ранен.

ФИЛИМОНОВ Алексей Яковлевич (1918–1963).

ЯКОВЛЕВ Петр Яковлевич (1889–1966).

д. ТОМАКАСЫ

ВАСИЛЬЕВ Антон Васильевич (1898–1945). Рядовой.

ВАСИЛЬЕВ Борис Васильевич (1926–1990). Сержант, наводчик, в/ч 10101, 2-й ДВФ.

ВЕЛИКАНОВ Павел Петрович (1924–1978). Рядовой, 4 тк, мотоциклист 76 отд. мцб.

ГАВРИЛОВ Николай Гаврилович (1922–1992). Ст. лейтенант, кавалерист, разведчик, ком. отдел., ЗФ, ЮЗФ, СКФ, БФ. Дважды ранен.

ГАВРИЛОВ Павел Гаврилович.

ЕГОРОВ Василий Егорович, род. 1923. Рядовой, 415 сд, разведчик 288 отд. рр, 21 А, Кал. Ф. Дважды ранен.

ЕРМОЛАЕВ Николай Ермолаевич, род. 1924. Ефрейтор, радист.

ЕРМОЛАЕВ Сергей Ермолаевич (1918–1977). Рядовой, повар 159 п НКВД.

ЗАЙЦЕВ Василий Гаврилович, род. 1924.

ИВАНОВ Алексей Иванович (1917–1999). Рядовой, 325 сп, КФ. Ранен.

ИВАНОВ Андрей Иванович (1918–1999). Сержант, 4-й УФ.

ИВАНОВ Владимир Иванович, род. 1922. Рядовой. Ранен.

ИВАНОВ Григорий Иванович (1909–1970). Рядовой, пулеметчик 1066 сп. Дважды ранен.

ИВАНОВ Федор Иванович, род. 1926. Лейтенант.

КИРИЛЛОВ Федор Кириллович, род. 1926. Рядовой.

ЛАВРЕНТЬЕВ Иван Лаврентьевич.

МИХАЙЛОВ Александр Михайлович (1927–2002). Лейтенант, стрелок, в/ч 40725.

НИКИТИН Валентин Никитич, род. 1927.

НИКОЛАЕВ Алексей Николаевич (1926–1963). Сержант, наводчик, ДВФ.

НИКОЛАЕВ Георгий Николаевич, род. 1926. Рядовой, ДВФ.

НИКОЛАЕВ Филипп Николаевич (1916–1984). Старшина, ком. танка.

ПЕТРОВ Аркадий Петрович (1924–2003). Мл. лейтенант, ком. огневого взвода 132 сп, 1-й БФ. Ранен.

ПЛОТНИКОВ Петр Ермолаевич (1927–2000). Ефрейтор, стрелок 133 зап. сп.

ПРОКОПЬЕВ Владимир Прокопьевич, род. 1924. Сержант, ДВФ.

ПРОКОПЬЕВ Николай Прокопьевич (1922–1974). Ком. орудия, наводчик иптап, ком. отдел., ЦФ, ЗФ.

СЕМЕНОВ Иван Семенович (1909–1950).

СЕРГЕЕВ Федор Сергеевич (1904–1978). Рядовой, 1288 сп. Ранен.

СКАЧКОВ Василий Игнатьевич (1909–1974).

СКАЧКОВ Григорий Степанович. Мл. лейтенант.

СКАЧКОВА Людмила Степановна, род. 1921. Рядовая.

СТЕПАНОВ Василий Степанович, род. 1921. Капитан.

ФЕДОРОВ Василий Федорович (1915–1962). Рядовой.

ФИЛИППОВ Ананий Филиппович (1906–1984). Рядовой, пулеметчик, КФ. Дважды ранен.

ЯКОВЛЕВ Михаил Яковлевич, род. 1906. Сержант, ком. отдел. 104 погранп НКВД, ЛФ.

ЯКОВЛЕВ Сисой Яковлевич (1903–1982). Рядовой, санитар, 3-й БФ. Ранен, контужен.

ЯКОВЛЕВ Степан Яковлевич, род. 1923. Мл. сержант, пулеметчик, Кал. Ф, ЗФ. Ранен.

Туруновская сельская администрация

с. ТУРУНОВО

АБРАМОВ Ефрем Абрамович (1893–1969). ЗФ.

АНТИПОВ Михаил Антипович (1899–1962). Ранен.

ДАНИЛОВ Петр Данилович (1898–1978). Ком. отдел. 639 зенв ПВО, ЗФ, 3-й БФ, ДВФ.

ДМИТРИЕВ Федор Дмитриевич (1915–1991). ЗФ.

ЕГОРОВ Филипп Егорович (1895–1955).

ЕФРЕМОВ Алексей Ефремович, род. 1922. Ефрейтор, лин. надсмотрщик 802 отд. тср.

ИВАНОВ Василий Иванович (1904–1970).

ИВАНОВ Всеволод Иванович, род. 1924. Сержант. Ранен.

ИВАНОВ Петр Иванович (1920–1967). Ранен.

КОНДРАТЬЕВ Порфент Игнатьевич, род. 1922. Сержант, ком. отдел. 151 отд. сбр. Ранен.

ЛЕОНИДОВ Вячеслав Леонидович (1914–1974).

МИХАЙЛОВ Гаврил Михайлович, род. 1924. Рядовой, стрелок 103 зап. сп. Ранен.

ПАВЛОВ Илья Павлович (1922–1966). Контужен.

ПАВЛОВ Никита Павлович (1920–1967). Рядовой, 331 гап.

ПАВЛОВ Никонор Павлович (1908–1963). Артиллерист, БФ, УФ.

СОЛОВЬЕВ Вениамин Павлович, род. 1925. Рядовой.

СОЛОВЬЕВ Владислав Павлович (умер в 1992). Рядовой, сапер 402, 40 отд. сапбр, 178 зап. сп, 894 сп. Ранен.

СТЕПАНОВ Григорий Степанович (1896–1948). Ранен.

СТЕПАНОВ Иван Степанович, род. 1892.

СТЕПАНОВ Прохор Степанович (1894–1957).

д. АНАТКАС-ТУРУНОВО

АНДРЕЕВ Степан Андреевич (1912–1986).

АРТЕМЬЕВ Семен Артемьевич (1913–1976). Ранен.

АФАНАСЬЕВ Иван Афанасьевич (1920–1968).

АФАНАСЬЕВ Николай Афанасьевич (1907–1971).

БОЛЬШОВ Георгий Игнатьевич (1914–1996). Лейтенант, ком. отдел.

БОЯРСКИЙ Семен Иванович (1915–1982). Старшина, 718 сп, 50 арм. тп. Ранен, контужен.

ВАСИЛЬЕВ Петр Васильевич (1924–1988). Мл. сержант, автоматчик 160 гв. сд. Трижды ранен.

ДМИТРИЕВ Филипп Дмитриевич (1893–1977). ДВФ.

ЕГОРОВ Дмитрий Егорович (1905–1973).

ЕМЕЛЬЯНОВ Петр Емельянович (1910–1993).

ЕФРЕМОВ Василий Ефремович (1884–1972).

ИВАНОВ Ксенофонт Иванович (1892–1975).

МАКСИМОВ Иван Максимович (1918–1952).

МИХАЙЛОВ Деомид Михайлович (1907–1991).

МОИСЕЕВ Семен Лазаревич (1902–1968). Ранен.

НИКОЛАЕВ Аркадий Николаевич (1926–1970). Мл. сержант, разведчик 1868 зенап.

ОЛАНГАЕВ Никон Игнатьевич (1908–1997).

ПЕТРОВ Андрей Петрович (1909–1997). Рядовой, стрелок 4 Уд. А. Контужен.

ПЕТРОВ Константин Петрович (1907–1975).

ПОРФИРЬЕВ Михаил Яковлевич (1923–1995). Лейтенант. Контужен.

ПРОКОПЬЕВ Илья Прокопьевич (1924–1982). Сапер 102 отд. шсб.

РОМАНОВ Арсентий Романович, род. 1912. Рядовой, повар, стрелок 444 сп. Дважды ранен.

РОМАНОВ Владимир Романович (1896–1980).

СИМАКОВ Павел Васильевич, род. 1916. Рядовой, шофер 34 отд. сбр. Трижды ранен.

СТЕПАНОВ Ефим Степанович (1909–1997).

СТЕПАНОВ Илья Степанович (1895–1986).

СУРЬЕВ Григорий Никитич, род. 1910.

ТАРАСОВ Антип Тарасович (1905–1969).

ТАРАСОВ Егор Тарасович (1898–1982).

ФОМИН Георгий Фомич (1914–1966). Ст. сержант, ком. орудия 1118 отд. зенап, 78 ап, 113 зенап. Дважды ранен, контужен.

ЯКОВЛЕВА Мелания Мироновна, род. 1919. Ст. медсестра, 31 МСБ, 2-й БФ.

д. ВУРМАНКАС-ТУРУНОВО

АЛЕКСАНДРОВ Илья Александрович (1918–1968). Ст. лейтенант, 139 ап, 565, 416 минп, комбат 29 адн.

АЛЕКСЕЕВ Михаил Алексеевич (1923–1988). Лейтенант, комвзвода, СКФ, 3-й УФ.

АНИСИМОВ Яким Анисимович (1918–1989). Рядовой, телефонист 90 отд. вждб.

ВАСИЛЬЕВ Валентин Васильевич, род. 1926.

ГОРДЕЕВ Григорий Гордеевич (1910–1957).

ГРАЧЕВ Алексей Игнатьевич (1917–1964).

ИВАНОВ Андрей Иванович, род. 1926. Рядовой, стрелок, ручн. пулеметчик, 247 сбр, 156 зап. сп, 495 сп.

ИВАНОВ Николай Иванович (1906–1980).

ИГНАТЬЕВ Куприян Игнатьевич (1927–1980). Мл. сержант, курсант 56 уч. сп.

МЯСНИКОВ Николай Емельянович (1914–1981). Старшина, ком. орудия 393, 942 ап, 53 отд. сбр. Ранен.

НИКОЛАЕВ Ванифатий Николаевич (1913–1991). Рядовой, стрелок 1252 сп. Ранен.

ПЕТРОВ Михаил Петрович (1926–1996). Рядовой, стрелок 247 отд. сбр, 3 отд. сб, 501 сапп, 365 сд, ДВФ.

СТЕПАНОВ Тимофей Степанович, род. 1914.

ТРОФИМОВ Михаил Трофимович (1911–1965). Врач.

ТРОФИМОВ Пантелеймон Трофимович, род. 1908.

д. КОЧАК-ТУРУНОВО

АНАНЬЕВ Аверкий Ананьевич (1925–1995). Рядовой, стрелок, УФ.

АНТИПОВ Георгий Антипович (1912–1996).

ВАСИЛЬЕВ Гурий Васильевич (1924–1968). Рядовой, ком. орудия 1822 самох. ап. Дважды ранен.

ГРИГОРЬЕВ Андрей Григорьевич (1907–1975).

ЕФИМОВ Николай Ефимович (1915–1968). Рядовой, оруд. номер 198 отд. зенадн, 329 отд. зенад.

ИВАНОВ Петр Иванович (1924–1999). Матрос, 14 зенап, ДВФ.

ИВАНОВА Зоя Ивановна, род. 1921. Ефрейтор, 1867 зап. мп, 12 б, оруд. номер, ЛФ.

ИЛЬИН Леонид Ильич (1913–1984). Рядовой, стрелок 266 сп. Дважды ранен.

МАКСИМОВ Константин Максимович, род. 1904.

МИХАЙЛОВ Трофим Михайлович (1904–1969).

ПРОКОПЬЕВ Илья Прокопьевич (1911–1981).

СТЕПАНОВ Михаил Степанович (1919–1999). 580 отд. минд, стрелок 156 сп.

ЯКОВЛЕВ Порфирий Ильич (1909–1974).

д. ЛЕБЕДЕРЫ

АНДРЕЕВ Николай Андреевич (1914–1990). Сержант, шофер 144 мсд.

ГРИГОРЬЕВ Афанасий Григорьевич, род. 1924. Мл. сержант, разведчик, ст. наблюдатель, ком. отдел. разведчиков, 622 отд. зенад ПВО РГК.

ГРИГОРЬЕВ Петр Сергеевич (1909–1978). Рядовой.

ИВАНОВ Петр Иванович (1909–1986). Ранен.

КОСТИН Андрей Кузьмич, род. 1927. Рядовой, стрелок 258 зап. сп, в/ч 7542 войск НКВД.

МИХАЙЛОВ Василий Михайлович (1926–1974). Мл. сержант, 297 отд. сбр, 401 оп, разведчик 840 минп, ДВФ.

НИКИТИН Илья Михайлович (1927–1976). Рядовой, 379 зап. сп, 248 зап. тб, лин. надсмотрщик 279 обс, ДВФ.

НИКОЛАЕВ Григорий Николаевич (1905–1991). Рядовой, стрелок. Ранен.

ПОНОМАРЕВ Алексей Степанович (1919–1976). Ст. сержант, мастер авиавооружения 136 сбп.

ПРОХОРОВ Виктор Прохорович (1924–1963).

СЕМЕНОВ Илья Семенович (1920–1994). Рядовой, стрелок 92 отд. сбр. Ранен.

СЕРГЕЕВ Виктор Сергеевич, род. 1925.

СКВОРЦОВ Николай Артемьевич (1907–1983).

СМЕЛОВ Аверкий Семенович, род. 1911.

ТЕРЕНТЬЕВ Павел Терентьевич, род. 1924. Гв. ефрейтор, звукометрист 796 отд. радн.

ЯКОВЛЕВ Прохор Яковлевич (1896–1972).

д. ШИНЕР-ТУРУНОВО

АЛЕКСАНДРОВ Арсентий Александрович (1926–1965).

ГРИГОРЬЕВ Иван Григорьевич (1908–1983). Пограничник.

ИВАНОВ Андриан Иванович (1907–1967). Рядовой, стрелок. Ранен.

ИВАНОВ Василий Иванович (1901–1984).

ИВАНОВ Гаврил Иванович (1926–1994). Ефрейтор, наводчик, в/ч 12807, 48012, ДВФ.

ИВАНОВ Степан Иванович (1910–1984).

ИВАНОВА Мария Емельяновна, род. 1919. Рядовая, ж/д войска.

КИРИЛЛОВ Георгий Кириллович (1926–2002).

КИРИЛЛОВ Константин Кириллович.

МАКСИМОВ Никифор Максимович (1901–1975). Ефрейтор, ДВФ. Ранен.

МАКСИМОВ Николай Максимович (1904–1955). Рядовой, санитар, Ст. Ф. Ранен, контужен.

МАРКОВ Петр Маркович, род. 1924.

НИКИТИН Степан Никитич (1922–2000). Ефрейтор, 279 отд. зенадн.

НИКОЛАЕВ Константин Николаевич, род. 1900.

СТЕПАНОВ Иван Степанович (1908–1955). Рядовой, пулеметчик 4 гв. мсбр. Ранен.

ФЕДОРОВ Гурий Федорович (1910–1998).

ФЕДОРОВ Леонтий Яковлевич (1924–1975). Матрос, ТОФ.

ФЕДОТОВ Дмитрий Федотович (1924–1947).

ЯКОВЛЕВ Наум Яковлевич, род. 1926. Рядовой, войска НКВД.

д. ЭНДИМИРКАСЫ

АЛЕКСАНДРОВ Андрей Александрович (1912–1984). Рядовой.

АЛЕКСАНДРОВ Никодим Александрович, род. 1926.

АНДРЕЕВ Пантелеймон Андреевич (1917–1995). Рядовой, 177 зап. сп.

АНИСИМОВ Никифор Яковлевич (1916–1985). Мл. сержант, 95 отд. миндн, 151 гв. ап, минометчик 496 гап. Ранен.

АСТРАХАНЦЕВ Александр Игнатьевич (1922–1982). Рядовой, стрелок 8 мсп.

АФАНАСЬЕВ Кирилл Афанасьевич (1919–1986). Рядовой, 39 ап.

БАЛЬЗАМОВ Василий Павлович (1910–1948).

БОГАТЫРЕВ Ефим Ефимович (1912–1988). Рядовой.

ВАСИЛЬЕВ Иван Васильевич (1910–1979).

ВАСИЛЬЕВ Сергей Васильевич (1916–1961).

ГАВРИЛОВ Егор Гаврилович, род. 1919. Сержант, лин. надсмотрщик 213, 233 обс, 13 орс, ЗФ, 1-й УФ.

ДАНИЛОВ Иван Данилович (1914–1974). Ефрейтор, ст. лин. надсмотрщик 740, 145 орс, 480 обс.

ЗАРУБИН Аркадий Яковлевич (1918–1992). Рядовой, стрелок 331 сп. Ранен.

ЗАРУБИН Виктор Никонорович (1922–1977). Лейтенант.

ЗАРУБИН Михаил Алексеевич (1915–1973). Рядовой, разведчик 3 отд. ад.

ЗАРУБИН Михаил Никонорович (1915–2001). Рядовой, радиотелефонист 72 ап. Ранен.

ЗАРУБИН Филипп Никонорович (1907–1968).

ИЛЬИН Пимен Ильич (1925–1960).

КУЗНЕЦОВ Никодим Алексеевич (1897–1971).

МАКСИМОВ Николай Максимович (1921–1993). Рядовой, лин. надсмотрщик 42 обс. Ранен.

МИХАЙЛОВ Сергей Михайлович, род. 1906.

НИКИТИН Алексей Никитич (1920–1987). Ефрейтор, ст. пулеметчик 93, 98, 84 погранотрядов НКВД.

НИКИФОРОВ Борис Никифорович, род. 1926. Рядовой, оруд. номер 247 отд. миндн, ДВФ.

НИКОНОРОВ Василий Никонорович (1924–1985). Мл. сержант, наводчик 4 гв. иптап, ком. орудия 130 иптап.

ОРУДИН Николай Иванович, род. 1927. Гв. ефрейтор, 56 уч. сп.

ОРУДИН Роман Андреевич (1906–1969).

ПЕТРОВ Василий Петрович, род. 1920. Гв. рядовой, наводчик, кавалерист 91 кп.

ПЕТРОВ Василий Семенович, род. 1925.

ПЕТРОВ Иван Петрович (1918–1971). Сержант, стан. пулеметчик 36 пулап, 2347 сп, ком. отдел. 399 пулаб. Ранен.

ПЕТРОВ Константин Петрович (1922–1999). Лейтенант м/с.

СЕРГЕЕВ Виталий Сергеевич (1927–1981). Гв. сержант, курсант 56 уч. сп.

СКВОРЦОВ Моисей Иванович (1905–1972).

СМЕЛОВ Николай Григорьевич, род. 1926.

ШЕМЯКИН Филипп Максимович (1924–1976). Рядовой. Ранен.

Хыркасинская сельская администрация

д. ХЫРКАСЫ

АЛЕКСАНДРОВ Анатолий Александрович (1920–1965).

АЛЕКСАНДРОВ Михаил Александрович (1919–1996). Рядовой.

АНАНЬЕВ Александр Ананьевич (1910–1989).

АНАНЬЕВ Николай Ананьевич (1913–1973).

АНТОНОВ Гурий Антонович (1919–1995).

АНТОНОВ Иван Антонович (1907–1963).

АРХИПОВ Василий Архипович, род. 1919.

АРХИПОВ Николай Архипович (1911–1979).

АФАНАСЬЕВ Михаил Афанасьевич (1901–1976). Рядовой.

АФАНАСЬЕВ Михаил Афанасьевич (1913–1946).

ВАСИЛЬЕВ Георгий Васильевич, род. 1926. Санинструктор, 47 сп, 1-й УФ, 1-й БФ, 1-й ПФ.

ВАСИЛЬЕВ Михаил Васильевич (1920–1995).

ВАСИЛЬЕВ Сосипатор Васильевич (1914–1973). Рядовой, химинструктор 159 сп, шофер 1 ап войск НКВД.

ВИШНЕВСКИЙ Александр Васильевич (1910–1955).

ГАВРИЛОВА Екатерина Кирилловна, род. 1924.

ЕГОРОВ Василий Егорович (1923–1962).

ЕГОРОВ Кирилл Егорович (1924–1999). Рядовой.

ЕФИМОВ Михаил Андреевич (1924–1981). Рядовой, минометчик 95 сп.

ИВАНОВ (ПЕТРОВСКИЙ) Василий Иванович (1910–1975). Майор.

ИВАНОВ Иван Иванович, род. 1909.

ИВАНОВ Михаил Григорьевич (1924–1975).

ИВАНОВ Михаил Иванович, род. 1916.

ИВАНОВ Петр Иванович, род. 1914.

ИВАНОВ Петр Семенович (1906–1960).

ИВАНОВ Филимон Иванович, род. 1921.

ИВАНОВ Яков Иванович (1905–1949).

ИГНАТЬЕВ Георгий Игнатьевич (1907–1985).

ИГНАТЬЕВ Григорий Игнатьевич (1912–1986).

ИЛЬИН Владимир Ильич, род. 1925.

ИЛЬИН Павел Ильич, род. 1919. Старшина, ком. орудия 6 ап, 126 тп.

ИЛЬИН Петр Ильич (1916–1980).

КИРИЛЛОВ Михаил Кириллович (1909–1965).

КОНСТАНТИНОВ Василий Константинович (1923–1968). Ст. сержант, пом. комвзвода, 448 сп. Ранен.

КОЧАНОВ Степан Яковлевич (1914–1988).

ЛУКИН Алексей Лукич, род. 1902.

МАКСИМОВ Николай Максимович (1901–1980).

МИХАЙЛОВ Василий Михайлович, род. 1924. Старшина, пулеметчик 85 зап. сп.

МИХАЙЛОВ Михаил Михайлович (1909–1975).

МИХАЙЛОВ Михаил Михайлович, род. 1926.

МИХАЙЛОВ Петр Михайлович (1916–1996). Сержант, автомоторист 4665 авиачасти.

НИКОЛАЕВ Валентин Николаевич (1919–2001).

НИКОЛАЕВ Виталий Николаевич, род. 1926.

НИКОЛАЕВ Петр Николаевич (1916–1978).

ОСИПОВ Александр Осипович, род. 1912.

ПАВЛОВ Андриян Павлович (1909–1958).

ПАВЛОВ Василий Павлович, род. 1926.

ПАВЛОВ Николай Павлович (1921–2000).

ПАВЛОВА Вера Павловна (1920–1975).

ПЕТРОВ Николай Петрович (1922–1985).

РОМАНОВА Раиса Романовна, род. 1924.

СЕМЕНОВ Петр Семенович, род. 1907. Рядовой.

СЕМЕНОВ Петр Семенович, род. 1924.

СМИРНОВ Александр Лукич, род. 1923.

ФЕДОРОВ Иван Федорович, род. 1912.

ФЕДОРОВ Михаил Федорович (1909–1994).

ФЕДОРОВ Николай Федорович, род. 1919.

ЯКИМОВ Валерий Якимович (1927–2001).

ЯКОВЛЕВ Александр Яковлевич (1907–1967).

ЯКОВЛЕВ Василий Яковлевич (1912–1974).

ЯКОВЛЕВ Захар Яковлевич (1908–1996).

д. БОЛЬШОЙ ЧИГИРЬ

АЛЕКСАНДРОВ Василий Александрович, род. 1927. Старшина, ВМФ.

АЛЕКСЕЕВ Петр Алексеевич (1921–1958).

Это все принадлежало Г.С.Марсельскому.

Через три войны

Среди экспонатов районного музея особое место занимает стенд, посвященный знаменитому земляку, генерал-майору Георгию Семеновичу Марсельскому.

Георгий Семенович родился в 1897 г. в д. Вурманкасы Алымкасинской волости (ныне д. Большой Чигирь). Окончил в Чебоксарах высшее начальное училище, школу прапорщиков. В 1916 г. ушел на первую мировую войну и с тех пор всю свою жизнь связал с воинской службой.

Г.С. Марсельский активно участвовал в гражданской войне. Особенно отличился наш земляк во время штурма Турецкого вала, где возглавлял специальную осадную группу, прокладывавшую проходы в проволочных заграждениях для наступающих частей Красной Армии.

С 1921 по 1932 гг. Георгий Семенович служил оперативным сотрудником областной ЧК, начальником Чувашского отдела ГПУ. Затем работал на ответственных должностях в органах ГПУ и Народного комиссариата внутренних дел в Улан-Удэ, Иркутске, Казахстане, на Западной железной дороге.

В августе 1941 г. Г.С. Марсельского перевели в органы контрразведки Красной Армии. Георгий Семенович выполнял ответственные задания Верховного Командования. Он много сделал по ликвидации гитлеровской агентуры, засылаемой в нашу страну. В мае 1943 г. ему присвоили звание генерал-майора.

В органах госбезопасности Г.С. Марсельский служил до 1948 г. Его заслуги перед Родиной отмечены орденами Ленина, Красного Знамени (трижды), Отечественной войны I степени, Красной Звезды, «Знак Почета», медалями.

АНТОНОВ Александр Антонович (1918–1992).

АНТОНОВ Илья Антонович (1915–1978). Ефрейтор, телефонист каб. линий.

БОЧАРОВ Иван Алексеевич, род. 1921.

ВАСИЛЬЕВ Григорий Васильевич (1899–1971).

ЕГОРОВ Андриян Егорович (1918–1985). Лейтенант, танкист.

ЕГОРОВ Осип Егорович, род. 1916.

ЗАХАРОВ Николай Васильевич (1902–1965).

ИВАНОВ Григорий Иванович (умер в 1960).

ИВАНОВ Иван Иванович (1921–1996).

ИВАНОВ Игнатий Иванович (1910–1954). Рядовой.

ИВАНОВ Константин Иванович, род. 1911.

ИВАНОВ Михаил Иванович, род. 1925.

ИВАНОВ Николай Иванович (1923–1984). Рядовой, автоматчик 83 сп.

ИГНАТЬЕВ Прокопий Игнатьевич (1913–1969). Рядовой.

ИПАТОВ Николай Николаевич (1910–1972).

КИРИЛЛОВ Александр Кириллович (1923–1992). Гв. ефрейтор, сапер-подрывник 6 отд. гв. шсапб.

КИРИЛЛОВ Николай Кириллович (1926–1984).

КУЗЬМИН Николай Кузьмич (1905–1981).

МАРСЕЛЬСКИЙ Георгий Семенович (1897–1972). Генерал-майор, органы контрразведки.

МАТВЕЕВ Николай Матвеевич (1905–1954).

МИРОНОВ Семен Миронович (умер в 1959).

32. Заказ № К-6086.

МИХАЙЛОВ Егор Михайлович (1914–1984).

НИКОЛАЕВА Серафима Николаевна, род. 1922. Майор м/с, врач ППГ, ЗФ, ДВФ.

ПЕТРОВ Александр Петрович, род. 1915. Ст. сержант, 248 сп, 128 кп, ЗФ, Бр. Ф, 1-й УФ.

ПОЛОРУСОВА Клавдия Михайловна, род. 1923.

ПРОКОПЬЕВ Иван Прокопьевич (1922–1972). Телефонист 344 сп.

СЕМЕНОВ Василий Семенович (1924–1995).

СЕМЕНОВ Егор Семенович (1915–1976). Рядовой, 91 абр.

СЕМЕНОВ Павел Семенович, род. 1920.

СКВОРЦОВ Петр Игнатьевич (1922–1956).

СТЕПАНОВ Михаил Степанович (1918–1947).

СТЕПАНОВ Семен Степанович (1908–1977).

ТИМОФЕЕВ Алексей Тимофеевич (1924–1980). Гв. ст. сержант, 14 зап. сп, 1 мсбр. Ранен.

ТИХОНОВ Тихон Тихонович (1900–1978).

ФЕДОРОВ Николай Федорович (1925–1984).

ФЕДОРОВ Пантелеймон Федорович (1906–1980).

ФЕДОРОВ Семен Федорович (1913–1984).

ФИЛИППОВ Кирилл Филиппович (1905–1968).

ХОЗИЛОВ Ростислав Петрович (1924–1995).

д. САРАДАКАСЫ

БРАНЬКОВ Иван Григорьевич (1905–1977).

БРАНЬКОВ Николай Григорьевич (1901–1946).

БРАНЬКОВА Зоя Никитична (1921–1996).

ВАСИЛЬЕВ Степан Васильевич (1922–2002). Старшина, 59 отд. лыжб. Трижды ранен.

ВИНОГРАДОВ Павел Осипович (1923–1987).

ГРИГОРЬЕВ Сергей Григорьевич (1918–1999).

ДМИТРИЕВ Никифор Дмитриевич, род. 1916.

ИВАНОВ Алексей Иванович (1915–1977).

ИВАНОВ Андриян Иванович.

ПОНОМАРЕВ Александр Кузьмич, род. 1914.

ПОНОМАРЕВ Алексей Кузьмич, род. 1926.

ПОНОМАРЕВ Алексей Павлович (1922–2001). Телефонист 341 обс. Ранен.

ПОНОМАРЕВ Степан Григорьевич.

СЕМЕНОВ Семен Степанович, род. 1914.

СТОЛЯРОВ Алексей Николаевич (1905–1977).

СТОЛЯРОВ Василий Николаевич (1907–1972).

СТОЛЯРОВ Егор Николаевич.

ФЕДОРОВ Алексей Викторович.

д. СИРМАПОСИ

ВАСИЛЬЕВ Егор Васильевич, 1919.

ВАСИЛЬЕВ Николай Васильевич, род. 1913.

ЕФИМОВ Иван Ефимович (1910–1995).

ИВАНОВ Василий Иванович (1903–1967).

ИВАНОВ Прокопий Иванович (1912–1984).

КЛЕЩЕВ Николай Лукич (1913–1975).

СЕМЕНОВ Леонтий Семенович (1917–1994).

ФЕДОРОВ Семен Федорович (1913–1989).

д. ТИППНЕРЫ

АЛЕКСАНДРОВ Кузьма Александрович, род. 1924. Рядовой, 3-й УФ. Ранен.

АФАНАСЬЕВ Александр Афанасьевич (1896–1968). Ефрейтор. Ранен.

ГРИГОРЬЕВ Егор Григорьевич (1925–1995). Ст. сержант, ком. орудия 77159 иптп.

ЕФРЕМОВА Клавдия Ефремовна, род. 1924. Рядовая.

ЗАХАРОВ Осип Захарович, род. 1922.

ЗАХАРОВ Сергей Захарович (1906–1977). Рядовой. Ранен.

ПЕТРОВ Алексей Петрович (1925–1995). Рядовой, стрелок 103 зап. сп, снайпер 861 сп. Ранен.

ПЕТРОВ Николай Петрович (1922–2002).

ПЕТРОВ Павел Петрович (1913–1995). Сержант. Ранен.

ФАДЕЕВ Иван Фадеевич (1913–1979). Рядовой, стрелок 1 зап. сп, 132 особ. сбр. Ранен.

ФЕДОРОВ Николай Федорович (1912–1946). Ранен.

д. ТРЕНЬКАСЫ

АНДРЕЕВ Фома Андреевич (1903–1965).

ВАСИЛЬЕВ Павел Васильевич, род. 1922. Рядовой, стрелок 922 сп.

ВАСИЛЬЕВ Савин Васильевич (1922–1999). Ст. сержант, стрелок 76 ов НКВД. Ранен.

ГРИГОРЬЕВ Осип Григорьевич (1905–1987). Рядовой.

ИВАНОВ Андрей Иванович (1919–1978). Рядовой, шофер 16 мсп.

ИВАНОВ Михаил Иванович, род. 1912.

КУЗЬМИН Иван Кузьмич (1919–1993). Рядовой, стрелок 1166 сп.

МАКСИМОВ Семен Максимович (1922–1947). Рядовой.

МИХАЙЛОВ Анатолий Михайлович (1915–1997). Рядовой, шофер ап. Ранен.

СЕРГЕЕВ Александр Сергеевич (1903–1992).

ФЕДОРОВ Александр Федорович, род. 1923. Ефрейтор, радиомастер 17 б спецназначения.

ФОМИН Геннадий Фомич (1926–1993). Сержант, ст. стрелок.

д. ЧЕЛКАСЫ

ВАСИЛЬЕВА Варвара Васильевна (1922–1979). Мл. сержант, телеграфистка-морзистка 10 зап. обс.

ГАВРИЛОВ Николай Гаврилович (1919–1985).

ГРИГОРЬЕВ Иван Григорьевич (1896–1964). Рядовой. Ранен несколько раз.

ЕГОРОВ Василий Егорович (1906–1996). Рядовой.

ИВАНОВ Антон Иванович, род. 1922. Рядовой, стрелок, минометчик, шофер, 34 мсбр.

ЛАВРЕНТЬЕВ Иван Лаврентьевич (1895–1974). Рядовой.

МАЛЫШЕВ Аркадий Михайлович (1926–1992). Рядовой, стрелок.

НИКОЛАЕВ Иван Николаевич (1914–1974). Ст. лейтенант. Ранен.

НИКОЛАЕВ Иван Николаевич (1917–1972). Ст. лейтенант.

ПЕТРОВ Сергей Петрович (1901–1995). Ефрейтор.

ПОРФИРЬЕВА Александра Порфирьевна, род. 1922. Мл. сержант, связистка.

СЕМЕНОВ Александр Николаевич (1926–2000). Ст. сержант, тв.

СЕРГЕЕВ Егор Сергеевич (1907–1971).

СПИРИДОНОВ Константин Спиридонович (1899–1963). Рядовой.

ФЕДОРОВ Константин Антонович (1926–1995). Ранен.

ЯКОВЛЕВ Иван Яковлевич (1923–1988). Ст. сержант.

Чемуршинская сельская администрация

с. ЧЕМУРША

АЛЕКСАНДРОВ Егор Александрович (1918–1990). Старшина, 10 отд. санбат 102 сд, ЦФ, 1-й, 2-й БФ.

ЕГОРОВ Леонид Егорович, род. 1921. Дважды ранен.

ЕФРЕМОВ Михаил Ефремович (1925–1998). Ст. сержант.

ЗИНОВЬЕВ Иван Зиновьевич (1912–1994). Рядовой. Ранен.

ИВАНОВ Георгий Павлович (1919–1997). Старшина, 2-й УФ. Дважды ранен.

ЛАНДЫШЕВ Леонид Самсонович (1920–1970). Старшина, авиамеханик.

ЛЮБИНАРСКИЙ Валерьян Аристархович, род. 1918. Рядовой, 1-й ДВФ.

ПАВЛОВ Николай Павлович (1918–2001). Рядовой, ДВФ. Дважды ранен.

ПОРФИРЬЕВ Александр Петрович, род. 1924. Ст. сержант, ком. отделения, 3-й БФ. Дважды ранен.

СЕМЕНОВ Валерий Семенович (1924–1996). Лейтенант, комвзвода 221 сп 61 сд, ЛФ. Ранен.

СЕМЕНОВ Геннадий Семенович, род. 1927. Старшина, эсминец «Грозный», СФл.

ЧУМАКОВ Александр Федорович (1913–1986). Ефрейтор, ДВФ. Дважды ранен.

д. АРКАСЫ

АНИСИМОВ Николай Владимирович (1926–1979). Мл. сержант, 179 минп, 19 тд.

ВАРИНСКИЙ Егор Степанович, род. 1920.

ВАРИНСКИЙ Михаил Степанович, род. 1916.

ВИШНЕВСКИЙ Герман Терентьевич (1922–1994). Рядовой, стрелок 155 сп, артиллерист 1334 сп. Дважды ранен.

ГРИГОРЬЕВ Николай Григорьевич (1921–1958). Ефрейтор, автоматчик, ЗФ, БФ. Ранен.

ДАНИЛОВ Василий Данилович, род. 1923. Сержант, Ст. Ф, ЦФ. Контужен.

ЕГОРОВ Алексей Егорович, род. 1916.

ЕГОРОВ Иван Егорович (1923–1958). Сержант. Ранен.

ЗАХАРОВ Вениамин Захарович, род. 1923. Стрелок. Ранен.

МИХАЙЛОВ Василий Михайлович (1919–2002). Лейтенант, 252 сп, 5 тк, ЛФ, 4-й УФ, 2-й ПФ, 2-й БФ. Ранен.

МИХАЙЛОВ Гурий Михайлович (1910–1989). Ст. лейтенант.

НИКОНОРОВ Егор Никонорович, род. 1919. Ефрейтор, войска НКВД, 2-й ДВФ.

ПЕТРОВ Михаил Петрович (1923–1984). Сержант, ком. отдел. 201 сп, 72 отд. сапб, 191 сд. Ранен пять раз.

САМСОНОВ Николай Самсонович (1907–1955). Рядовой, СЗФ. Трижды ранен.

СЕМЕНОВ Анатолий Семенович, род. 1923. Ст. лейтенант, комвзвода 861 сп 294 сд 54 А, 427 отд. сапб 259 сд, полковой инженер 944 сп 259 сд, ВФ, ЮЗФ, 3-й, 4-й УФ. Ранен.

СЕМЕНОВ Илья Семенович (1911–1980). Мл. лейтенант, ком. мин. взвода 31 сд, 1071 сп, ВФ. Ранен.

СЕМЕНОВ Николай Семенович (1910–1951).

ФЕДОРОВ Леонид Федорович, род. 1926. Рядовой, автоматчик 42 мехп, ДВФ.

ЯКОВЛЕВ Алексей Яковлевич (1922–1994). Рядовой.

ЯКОВЛЕВ Павел Яковлевич (1913–1991). Ефрейтор, артиллерист, ВФ. Дважды ранен.

д. ПИХТУЛИНО

АНДРЕЕВ Василий Андреевич (1923—1979). Рядовой, ЧФл.

ВАСИЛЬЕВ Николай Васильевич (1925–1991). Рядовой.

ДЕМЬЯНОВ Митрофан Афанасьевич (1916–1980). Старшина, 63 отд. пулаб.

ЕГОРОВ Александр Егорович (1923–1983). Пом. комвзвода.

ЕГОРОВ Алексей Егорович (1926–1972). Ст. сержант, ком. танка Т-34, 1-й УФ.

ЕГОРОВ Геннадий Егорович (1925–1980). Старшина.

ЗАЙЦЕВ Петр Тимофеевич (1917–1989). Ранен.

ЗАЙЦЕВ Федор Тимофеевич (1915–2000).

ЗАХАРОВ Петр Федорович (1925–1985).

ИЛЬИН Леонтий Ильич (1916–1976). Рядовой, 2-й БФ.

ЛАСТУХИН Иван Сергеевич, род. 1909. Ст. лейтенант, ст. политрук мин. взвода.

ЛАСТУХИН Нестер Егорович (1904–1970). Рядовой, 31 сп.

СЕРГЕЕВ Петр Сергеевич (1912–1968). Старшина.

ФАДЕЕВ Михаил Фадеевич, род. 1925.

Был молодым, но удалым

В военное время встать в ряды защитников Родины в 17 лет было почти рядовым явлением. Так получилось и с Аркадием Ивановым. В конце 1943 г. он попал в полковую школу, а в 1944 г. – уже воевал. В одном из жарких сражений получил тяжелое ранение, подлечился в госпитале – и сразу в строй. Долго воевать не пришлось, ибо последовало новое ранение. После операции попал в огнеметный батальон. И после победы Аркадий Михайлович Иванов находился в войсках. В конце 1946 г. он стал инвалидом II группы и был демобилизован. Его грудь украшали ордена Славы III степени и Отечественной войны I степени, а также медали.

Аркадий Михайлович, будучи инвалидом, без дела не сидел, а трудился в колхозе счетоводом, потом в сельском Совете секретарем, главным бухгалтером. Среди его четырых дочерей есть врач, художник, строитель.

К. Михайлова, ветеран труда

ФАДЕЕВ Николай Фадеевич (1920–1979). Рядовой, стрелок 152 арм. зап. сп.

ШУБИН Семен Васильевич (1925–1978). Рядовой.

д. ТИПСИРМЫ

АЛЕКСЕЕВ Афанасий Афанасьевич (1916–1994). Рядовой.

ЕВСТАФЬЕВ Агафангел Евстафьевич (1900–1992).

ЕГОРОВ Иван Егорович, род. 1905.

ИВАНОВ Аркадий Михайлович, род. 1926. Сержант.

КОЛПАКОВА (АРСЕНЬЕВА) Мария Ивановна (1921–1987). Лейтенант м/с, медсестра ЭГ-1145.

КОНСТАНТИНОВ Георгий Константинович (1916–1995). Артиллерист.

МИХАЙЛОВ Николай Михайлович (1912–1985). Рядовой.

РОМАНОВ Иван Иванович (1923–1999). Сержант, 1-й БФ.

ЧЕРМИСОВ Константин Михайлович, род. 1916. Командир части. Дважды ранен.

д. ЯНАШКАСЫ

АНТОНОВ Петр Антонович (1924–1988). Рядовой, минометчик 95 сп. Ранен.

АФАНАСЬЕВ Никита Афанасьевич (1915–1985). Гв. капитан, 254 сп 1 сб. Ранен пять раз.

ВАСИЛЬЕВ Иван Васильевич, род. 1923. Рядовой, связной минометчик 781 ап. Ранен.

ДАНИЛОВ Андрей Данилович (1911–1992). Ст. сержант, ЗФ, 1-й, 2-й УФ. Ранен.

ИВАНОВ Филимон Иванович, род. 1923. Гв. ст. лейтенант, ком. отдел. 145 иптап, 7 кк, ЗФ, 1-й БФ. Ранен.

КРАСНОВ Михаил Кузьмич (1926–1994). Рядовой, 331 оп.

МИХАЙЛОВ Егор Михайлович (1919–2000). Сержант, артиллерист. Дважды ранен.

МИХАЙЛОВ Яков Михайлович, род. 1921. Рядовой, 1-й УФ.

ПАВЛОВ Николай Павлович (1923–1998). Стрелок, ЛФ. Трижды ранен.

ПОТАПОВ Михаил Михайлович (1920–2001). Сержант, авиамеханик, 2-й УФ.

ПОТАПОВА Анна Ивановна, род. 1920. Рядовая, наблюдатель 90 об ВНОС.

СМИРНОВ Михаил Родионович (1922–1960). Старшина, командир, тральщик. Трижды ранен.

ЧУМАКОВ Виталий Васильевич (1926–1980). Мл. сержант, ручн. пулеметчик. Ранен.

д. ЯНДОВО

АЛЕКСЕЕВ Звезда Алексеевич, род. 1923. Рядовой.

ВЕСНОВ Валерьян Григорьевич, род. 1927. Рядовой.

ГРИГОРЬЕВ Иван Григорьевич, род. 1913. Сержант.

ГРИГОРЬЕВ Николай Григорьевич, род. 1918. Рядовой.

ЖУРАВЛЕВ Кузьма Григорьевич, род. 1911. Рядовой.

ЗУБКОВ Василий Григорьевич, род. 1918. Рядовой.

ЗУБКОВ Василий Семенович, род. 1925. Рядовой.

У войны тяжелый след

Парень из д. Яндово Терентий Никитин с детства отличался крепким телосложением, трудолюбием, решительным и твердым характером, тягой к знаниям. Отец умер рано, в 1912 г., и четверо детей с юных лет стали опорой матери и рано повзрослели.

В тридцатые годы Терентий серьезно взялся за образование: окончил рабфак, в 1939 г. – Казанский мединститут, в 1940 г. – Куйбышевскую военно-медицинскую академию, в 1942 г. – курсы усовершенствования технического состава Красной Армии. Со второго года войны Терентий Никитич Никитин находился в передовых частях защитников Отечества в качестве командира отдельной медсанроты 92-й отдельной стрелковой бригады Сталинградского фронта, старшего врача 285-го гвардейского стрелкового полка 93-й гвардейской стрелковой дивизии Южного и 2-го Украинского фронтов. Проявлял мужество и стойкость не только при спасении солдат и офицеров, но и в преодолении своих ранений: был контужен в 1942 г., ранен в голову в 1943 г., тяжело ранен осколком бомбы в голову и в правую ногу в сентябре 1944 г. Больше года в госпитале майор медицинской службы Т.Н. Никитин боролся за жизнь и выжил. 20 мая 1945 г. был уволен в запас. Терентий Никитич с гордостью хранил орден Красной Звезды и медаль «За оборону Сталинграда», полученные за мужество в Сталинградской битве.

Терентий Никитич до перевода на инвалидность в 1954 г. трудился начальником хирургического отделения курорта в Удмуртии, главным врачом Ибресинской райбольницы, потом в Моргаушской и Кугесьской больницах. Но последствия ран дали о себе знать. Т. Никитин в 1957 г. в возрасте 47 лет умер.

ИЛЬИН Ананий Ильич, род. 1908. Рядовой.

КЛЕЩЕВ Михаил Куприянович, род. 1908. Рядовой.

КРАСНОВ Александр Михайлович, род. 1924. Рядовой.

КУЗЬМИН Михаил Кузьмич, род. 1923. Рядовой.

КУЗЬМИН Степан Кузьмич, род. 1905. Рядовой.

КУПРИЯНОВ Иван Куприянович, род. 1902. Рядовой.

ЛАВРЕНТЬЕВ Николай Лаврентьевич, род. 1915. Рядовой.

ЛЕКРОВ Валерьян Александрович, род. 1927. Рядовой.

МИХАЙЛОВ Николай Михайлович, род. 1908. Рядовой.

НИКИТИН Игнатий Никитич (1901–1948). Рядовой.

НИКИТИН Терентий Никитич (1910–1957). Майор м/с, ком. санроты 92 отд. сбр 285 сп 93 гв. сд, Ст. Ф, ЮФ, 2-й УФ.

НИКИФОРОВ Георгий Никифорович, род. 1927. Рядовой.

САМОНОВ Иван Тимофеевич, род. 1908. Сержант.

САМОНОВ Илья Тимофеевич, род. 1899. Рядовой.

СЕМЕНОВ Василий Семенович, род. 1918. Рядовой.

СТЕПАНОВ Федор Степанович, род. 1912. Сержант.

ТИМОФЕЕВ Геннадий Тимофеевич, род. 1923. Рядовой.

ФЕДОРОВ Семен Федорович, род. 1924. Рядовой.

ФОМИН Захар Фомич, род. 1912. Рядовой.

ЩЕРБАКОВ Константин Иванович, род. 1924. Рядовой.

Чиршкасинская сельская администрация

д. ЧИРШКАСЫ

АЛФЕРОВ Андрей Григорьевич (1907–1982). Рядовой, оруд. номер 279 отд. зенап.

АЛФЕРОВ Корнил Григорьевич (1901–1947).

АМУРЦЕВ Ларентий Васильевич (1903–1982).

АНДРЕЕВ Петр Андреевич (1907–1983).

АНДРИЯНОВ Павел Андриянович (1916–1988).

БЕЛКОВ Николай Матвеевич (1924–1987). Сержант, ком. миномета 208 минп. Ранен.

БЕЛКОВ Семен Матвеевич (1914–1992).

ВАРЛАМОВ Александр Романович (1914–1977). Рядовой, курсант 15 зап. тп, стрелок 82 погранотряда войск НКВД.

ЕГОРОВ Петр Егорович (1925–1991). Мл. сержант, минометчик 95 сбр, стрелок 488 сбр.

ЕФИМОВ Иван Ефимович (1895–1971).

ИВАНОВ Иван Иванович (1926–1974).

ИВАНОВ Илья Иванович (1918–1947).

ИВАНОВ Петр Иванович (1904–1976). Рядовой.

ИГНАТЬЕВ Дадей Игнатьевич (1921–1988). Мл. сержант, стрелок 21 сд, ком. отдел. 24 сп. Ранен.

ИГНАТЬЕВ Данил Игнатьевич (1910–1986). Рядовой.

ИЛЛАРИОНОВ Виталий Григорьевич (1927–1991). Рядовой, 53 сп.

ИЛЛАРИОНОВ Сергей Илларионович (1921–2001). Старшина.

КИКАШОВ Архип Наумович (1924–1999). Рядовой, стрелок 55 отд. сбрмп, 934, 86 сд. Ранен.

КИКАШОВ Никит Наумович (1893–1999).

МИХАЙЛОВ Василий Михайлович (1901–1982). Сержант. Дважды ранен.

МОСКЕЕВ Иван Ефремович (1902–1968).

МОСКЕЕВ Иван Терентьевич (1901–1969).

НИКОЛАЕВ Георгий Николаевич (1926–1998). Мл. сержант, пулеметчик.

ПЕТРОВ Виталий Петрович (1925–1976). Ефрейтор, стрелок 103 сп, ком. отдел. 1151 зап. сп, 289 гв. сп. Дважды ранен.

ПЕТРОВ Исаак Петрович (1912–1949).

СЕМЕНОВ Иван Ильич (1915–1977).

СЕМЕНОВ Павел Иванович (1901–1974).

СЕМЕНОВ Степан Иванович (1897–1972).

СЕРГЕЕВ Илья Сергеевич (1922–1974). Рядовой, стрелок 95 зап. сп, ст. лин. надсмотрщик 465 обс.

СИНЕЛЬНИКОВ Ананий Григорьевич (1925–1957).

СИНЕЛЬНИКОВ Афанасий Федотович (1896–1969).

СИНЕЛЬНИКОВ Степан Маркович (1901–1960).

СКВОРЦОВ Андрей Кузьмич (1905–1943).

СМИРНОВ Василий Васильевич (1918–1996). Старшина, 242 гсп.

СМИРНОВ Иван Константинович (1910–1954).

СМИРНОВ Иван Федотович (1903–1961).

СМИРНОВ Никифор Васильевич, род. 1912.

СОЛОВЬЕВ Матвей Маркович (1912–1984).

СПИРИДОНОВ Николай Спиридонович (1909–1967). Рядовой.

ТЯМЕЕВ Сергей Яковлевич (1925–1970). Рядовой, стрелок 157 зап. сп, минометчик 168 минп.

ФЕДОРОВ Павел Федорович.

ХАЛАПСИН Александр Назарович (1901–1964).

ХАЛАПСИН Леонид Александрович (1927–1981). Рядовой, 368 сд.

ХЛЕБНИКОВ Альберт Васильевич (1924–1994).

ЯКОВЛЕВ Василий Яковлевич (1920–1995). Рядовой, стрелок 46, 236 сп. Ранен.

ЯРГЕЕВ Александр Васильевич (1914–1983). Старшина 1 ст., Балт. Фл.

ЯРГЕЕВ Алексей Васильевич (1925–1997).

ЯРГЕЕВ Василий Яковлевич (1905–1971).

ЯРГЕЕВ Дмитрий Васильевич (1921–1997).

д. ИШЛЕЙКАСЫ

ИВАНОВ Филимон Иванович (1908–1970).

НИКОЛАЕВ Николай Михайлович (1925–1985). Рядовой, стрелок 19 сп. Дважды ранен.

ОРЛОВ Сергей Егорович (1923–1985). Рядовой, наводчик 1220 габр. Ранен.

ПЕТРОВ Яков Егорович (1923–1990).

СУМКОВ Михаил Андреевич (1923–1975). Сержант, ком. ПТР 166 птб, радист 710 об.

Тимофеевы из Лапракасов

Три брата Тимофеевых – Иван, Софрон и Александр – красноармейцами стали еще до Великой Отечественной войны. Получившие закалку на нелегкой солдатской службе, они как кадровые военные были востребованы с самых первых дней войны. Старшему, Ивану Тимофеевичу, участнику Советско-финляндской войны, пришлось защищать Киев в тяжелейших сражениях. За проявленное при этом мужество был награжден медалями «За отвагу», «За оборону Киева» и орденом Отечественной войны II степени.

Лейтенант Софрон Тимофеевич командовал батареей 76-мм пушек. Он участвовал в освобождении городов Калинин, Ржев, Вязьма, Белый, Правобережной Украины, Молдавии, в Ясско-Кишиневской наступательной операции. Только за шесть дней (23–28 сентября 1944 г.) батарея С. Тимофеева на территории Румынии уничтожила 4 пулеметные точки, 2 противотанковые пушки, минометную батарею, 2 танка, 35 солдат и офицеров противника. Сражался он и в Венгрии, Австрии. Победу встретил в Праге. Грудь его украшают четыре боевых ордена: Отечественной войны I степени, Отечественной войны II степени (дважды), Красной Звезды и медали.

Младший из братьев, старший лейтенант Александр Тимофеевич, воевал на Ленинградском, Сталинградском, Степном, 2-м Украинском фронтах. Заслужил ордена Отечественной войны II степени, Красной Звезды (дважды), несколько медалей.

В послевоенные годы братья Тимофеевы занимались мирным созидательным трудом и пользовались большим уважением в своих коллективах.

СУМКОВ Степан Андреевич (1901–1969). Ранен.
ТОЛСТОВ Василий Филиппович (1906–1957).
ТОЛСТОВ Иван Филиппович (1905–1963).
ТОЛСТОВ Николай Федорович (1923–1946).
ТОЛСТОВ Федор Сидорович (1905–1969).

д. ЛАПРАКАСЫ

АНИСИМОВ Павел Анисимович (1916–1984). Рядовой, телефонист 641 сп, санитар 156 ВСП. Ранен.

АНТОНОВ Василий Антонович (1922–1953).

ГРИГОРЬЕВ Иван Григорьевич (1927–1998). Гв. старшина, курсант-стрелок 53 уч. сп.

ДАНИЛОВ Илларион Данилович (1925–1999). Рядовой, стрелок, 175 отд. сп, 505 сп.

ЕГОРОВ Илья Егорович (1924–2001). Рядовой, автоматчик 6 сп, 267 гв. сп. Трижды ранен, контужен.

ПОПОВ Петр Иванович (1909–1982).

САЗОНОВ Георгий Емельянович (1914–1987). Рядовой, стрелок 588 сп, парт. отряд.

САПОЖНИКОВ Аркадий Петрович (1920–1978).

САПОЖНИКОВА Нина Григорьевна (1922–1998).

СОЛОВЬЕВ Артем Александрович (1914–1968).

ТИМОФЕЕВ Александр Тимофеевич (1918–1979).

ТИМОФЕЕВ Иван Тимофеевич (1912–1994).

ТИМОФЕЕВ Софрон Тимофеевич (1914–1986).

ТРОФИМОВ Иван Трофимович (1927–2002). Гв. сержант, курсант на ком. 53 уч. сп.

ФЕДОРОВ Степан Федорович (1903–1963).

ЯКОВЛЕВ Илларион Яковлевич (1925–1998). Рядовой, стрелок.

ЯКОВЛЕВ Константин Яковлевич (1924–1970). Ст. сержант, ком. отдел. 154 зап. асп, ком. минр 3 гв. тк. Дважды ранен.

д. ТИМОЙ

ИВАНОВ Родион Иванович (1907–1946). Рядовой.

ЛАЗЕРОВ Герасим Лукич (1908–1983). Рядовой, Сибирская д. Ранен.

Михаил Иванович Косарев

Окончивший Цивильскую фельдшерскую школу Михаил Иванович Косарев из д. Хыймалакасы работал помощником госсанинспектора Ишлейского района. На фронт мобилизован в августе 1941 г. Служил военфельдшером авиаполка, старшим фельдшером минометного полка, начальником санслужбы противотанкового полка.

В боях под Москвой, при освобождении Воронежа, Курска, Украины, Польши, при штурме Берлина оказывал помощь тысячам бойцов и командиров, многих сам вынес с поля боя.

Заслуги лейтенанта медслужбы М.И. Косарева Родина отметила орденами Отечественной войны II степени, Красной Звезды, медалями «За боевые заслуги», «За оборону Москвы», «За освобождение Праги», «За взятие Берлина».

В послевоенное время Михаил Иванович работал в Моргаушах главным врачом районной СЭС, заведующим райздравотделом, Большеянышским фельдшерско-акушерским пунктом Чебоксарского района. Награжден значком «Отличнику здравоохранения СССР».

ПОНОМАРЕВ Порфирий Григорьевич (1903–1969). Рядовой. Ранен.

ТЮТИН Иван Александрович (1911–1962). Рядовой. Ранен.

ХОЗИЛКИН Роман Афанасьевич (1905–1981). Сержант, связист.

ЭТКЕРОВ Геннадий Никонорович (1927–1955). Матрос, Дун. фл-я.

ЭТКЕРОВ Николай Иванович (1924–1985). Снайпер.

ЭТКЕРОВ Петр Никонорович (1924–1984). Сержант, 124 мсд, 20 мехд.

д. ТОЙДЕРЯКИ

АНДРЕЕВ Алексей Андреевич (1915–1995). Сержант, ком. отдел. 133 зап. сп, штаб формирования гв. мин. частей, шофер ЗИЛ-5 13 гв. уч. автп.

АНДРИЯНОВ Федосий Андриянович (1920–1993). Мл. сержант, стрелок-разведчик 514 сп 172 сд.

ГЕРАСИМОВ Ульян Герасимович (1924–1995). Мл. сержант, телефонист 5 гл. мехк, 388 обс.

ГРИГОРЬЕВ Николай Григорьевич (1921–1980). Лейтенант.

ДИВИТКИН Дадей Данилович (1907–1989). Старшина. Дважды ранен.

ДИВИТКИН Филимон Данилович (1903–1976). Капитан. Ранен.

ЗАЙЦЕВ Иван Ильич, род. 1927. Матрос.

ИВАНОВ Арсентий Иванович (1903–1964). Рядовой.

ИВАНОВ Павел Иванович (1907–1966). Рядовой.

ИГНАТЬЕВ Никит Игнатьевич (1901–1960). Рядовой.

КУДРЯШОВ Куприян Иванович (1918–1981). Старшина.

МАТВЕЕВ Михаил Матвеевич (1907–1963). Рядовой.

МИХАЙЛОВ Иван Михайлович (1898–1947). Рядовой. Ранен.

МИХАЙЛОВ Николай Петрович (1927–1977). Рядовой, стрелок 53 уч. сп.

МУРАТОВ Александр Иванович (1898–1954). Рядовой.

МУРАТОВ Николай Александрович (1927–1997). Старшина, 53 уч. сп.

НИКИТИН Александр Никитич, род. 1896. Рядовой.

НИКОЛАЕВ Александр Николаевич (1921–1973). Сержант, минометчик 349 отд. минд, ком. орудия 541 сп. Трижды ранен.

НИКОЛАЕВ Яков Николаевич (1894–1946). Рядовой.

ОСИПОВ Виталий Осипович (1925–1986). Рядовой, писарь 17 гв. вдбр.

РУСЕВ Никифор Михайлович (1910–1987).

САПОЖНИКОВ Николай Иванович (1921–1994). Старшина, радист 88 д ПВО, нач. р/станции 1422 орс.

СМИРНОВ Корнил Кузьмич, род. 1910.

СМИРНОВ Леонид Степанович, род. 1927. Рядовой, минометчик 378 зап. сп.

Верно служил Отечеству

Леонид Прокопьевич Алангов до Великой Отечественной войны армейскую закалку получил в 1935–1937 и 1939–1940 гг. С 1942 г. бывший председатель колхоза, старший сержант мужественно и отважно бил фашистов в составе 2-го Белорусского фронта. Три раза погибал и три раза воскресал. Победу встретил в госпитале. Его грудь украшали ордена Славы III степени и Отечественной войны I степени, медали «За отвагу», «За боевые заслуги» и др.

После войны с осколками в груди и ноге он продолжал трудиться бригадиром, садоводом в колхозе, имел немало наград, оставил о себе добрую память.

Умер он в 1989 г.

СОЛЬНОВ Афанасий Кириллович (1894–1946). Рядовой.

СОЛЬНОВ Афанасий Филиппович (1914–1974). Лейтенант.

СОЛЬНОВ Василий Спиридонович (1913–1956). Рядовой.

СОЛЬНОВ Иван Афанасьевич (1922–1971). Старшина.

ТЕРЕНТЬЕВ Захар Терентьевич, род. 1902. Рядовой.

ТИМОФЕЕВ Антоний Тимофеевич, род. 1914.

ТРИФОНОВ Николай Трифонович (1924–1994). Мл. сержант, 95 минометчик зап. сп, разведчик 2 зенап.

ФЕДОРОВ Аверкий Федорович (1925–2003). Рядовой, плотник 56 отд. автп.

ЯКОВЛЕВ Иван Яковлевич, род. 1927. Старшина 1 ст.

с. ХЫЙМАЛАКАСЫ

АНДРЕЕВ Петр Андреевич (1914–1975). Рядовой. Ранен.

БОЛЬШЕБОРОДОВ Кирилл Григорьевич (1913–1985). Рядовой.

ИВАНОВ Николай Иванович (1913–1992). Мл. сержант, ком. отдел. ПТР 687 сп, разведчик 77 минп. Трижды ранен.

КОНДРАТЬЕВ Александр Кондратьевич (1914–1985). Рядовой, стрелок, мастер 760 иптп.

КОРЫТНИКОВ Владимир Михайлович (1911–1985). Рядовой.

КОРЫТНИКОВ Сергей Михайлович (1917–1995). Рядовой.

КОСАРЕВ Антип Иванович, род. 1920. Лейтенант. Ранен.

КОСАРЕВ Михаил Григорьевич (1922–1985). Рядовой, стрелок-снайпер 320 сп. Ранен.

КОСАРЕВ Михаил Иванович (1922–2001). Лейтенант, ст. фельдшер, нач. санслужбы 4 тд, Вор. Ф, 1-й УФ. Ранен.

МАРТЬЯНОВ Леонид Александрович (1927–1997). Рядовой.

МАРТЬЯНОВ Иван Михайлович (1922–1992). Мл. лейтенант. Ранен.

ПАВЛОВ Иван Павлович (1902–1972). Рядовой.

ПАВЛОВ Николай Павлович (1906–1976). Рядовой.

ПАТРАКИЕВ Андрей Афанасьевич (1906–1971). Рядовой. Ранен.

ПЕТРОВ Константин Петрович (1922–1998). Лейтенант, фельдшер б-на. Ранен.

ПЕТРОВ Феофан Петрович (1924–1990). Мл. сержант, пулеметчик 125, 95 зап. сп, наводчик 669 сп.

САЗОНОВ Иван Афанасьевич (1926–1951). Рядовой.

САЗОНОВ Леонид Васильевич (1927–1994). Матрос, сигнальщик, Дун. фл-я.

СЕРГЕЕВ Алексей Сергеевич (1926–1993). Ефрейтор, снайпер 444 конв. п войск НКВД.

СМИРНОВ Григорий Иванович (1921–1993). Старшина 2 ст., корабль “Большой охотник”.

СМИРНОВ Кондратий Васильевич (1896–1972). Рядовой.

СМИРНОВ Михаил Кондратьевич (1923–1996). Рядовой, ручн. пулеметчик 23 обр. Ранен.

СТЕПАНОВ Андрей Григорьевич (1918–1980). Рядовой.

СТЕПАНОВ Петр Степанович (1917–1994). Сержант. Дважды ранен.

ТЕРЕНТЬЕВ Алексей Терентьевич, род. 1925. Рядовой.

УВАРОВ Сидор Уварович (1908–1998). Рядовой.

ФЕДОТОВ Андрей Федотович (1906–1991). Рядовой.

ЯМУТИН Мирон Степанович (1908–1989). Рядовой. Дважды ранен.

ЯМУТИН Михаил Степанович (1910–1980). Рядовой. Дважды ранен.

ЯСМАКОВ Алексей Ильич (1925–1998). Рядовой.

ЯСМАКОВ Иван Ильич, род. 1927. Ефрейтор, 53 уч. сп.

д. ХЫРШКАСЫ

АЛАНГОВ Вонифатий Прокопьевич (1914–1985).

АЛАНГОВ Григорий Прокопьевич (1906–1970).

АЛАНГОВ Леонид Прокопьевич (1913–1989). Ст. сержант, писарь, комвзвода, 1166 сп 54 гв. сд, 600 иптап, 2-й БФ. Ранен несколько раз.

БЕЛОВ Константин Михайлович (1907–1978).

ИЛЛАРИОНОВ Ананий Александрович (1922–1954).

ЛЮБИМОВ Никит Васильевич (1902–1949).

ОДЕРЯКОВ Алексей Михайлович (1922–2002). Рядовой. Ранен.

ОДЕРЯКОВ Валентин Терентьевич (1926–1997). Рядовой, курсант 27 отд. автп, шофер 285 отд. мб особ. назн.

ОДЕРЯКОВ Ипатий Терентьевич (1922–1966). Ранен.

ОДЕРЯКОВ Никит Константинович (1911–1982). Разведчик.

РОДИОНОВ Макар Ефремович (1912–1978). Ранен.

СУМКОВ Зинон Андреевич (1917–1994). Старшина.

д. ЧАЛЫМКАСЫ

АНТОНОВ Иван Осипович (1924–1981). Сержант, стрелок 205, 137 зап. сп, санинструктор 12, 178 сп. Ранен.

ВАСИЛЬЕВ Иван Васильевич (1915–1990). Рядовой, шофер 2 гв. ап.

ВИКТОРОВ Александр Викторович (1898–1989). Рядовой.

ГРИГОРЬЕВ Василий Григорьевич (1921–1988). Рядовой, курсант 1 уч. тп. Контужен.

ГРИГОРЬЕВ Давид Григорьевич (1924–1974). Рядовой.

ИВАНОВ Павел Антонович (1903–1987). Рядовой.

ИВАНОВ Петр Васильевич (1915–1984). Гв. ст. сержант, повар 200 отд. сапб, ком. отдел. 194 сп. Контужен.

КУРКОВ Виктор Гурьевич (1906–1975). Рядовой.

МАЛЫШЕВ Василий Михайлович (1912–1976). Сержант.

ОСИПОВ Иван Осипович (1924–2003). Сержант.

ПАВЛОВ Леонтий Григорьевич (1924–1969). Рядовой.

ПЕТРОВ Андрей Петрович, род. 1926. Гв. сержант, стрелок 98 зап. сп.

ПРОХОРОВ Николай Матвеевич (1915–1990). Рядовой.

СТЕПАНОВ Арсентий Степанович (1928–1998). Рядовой, курсант 21 отд. зап. сп.

СТЕПАНОВ Михаил Степанович (1921–1983). Сержант т/с.

СТЕПАНОВ Николай Степанович (1925–1981). Мл. сержант.

ФЕДОРОВ Андрей Федорович, род. 1925. Нач. военной аптеки.

д. ШОРКАСЫ

АЛЕКСЕЕВ Иван Алексеевич (1916–1950).

АМУРЦЕВ Лаврентий Васильевич (1903–1982).

АНИСОВ Иван Михайлович (1910–1982).

ДОБРЫНИН Александр Иванович (1910–1987).

ИВАНОВ Павел Иванович (1907–1965).

КОЗНИКОВ Александр Петрович (1902–1974).

КУЗЬМИН Григорий Александрович (1911–1986).

НИКИФОРОВ Кузьма Никифорович (1916–1972). Капитан. Ранен.

ПУЧКОВ Никифор Ефимович (1912–1981).

РЫБКИН Варсонофий Алексеевич (1908–1985).

СОЛОМУДРОВ Валентин Никитович (1926–1986).

СОЛОМУДРОВ Никит Иванович (1898–1959).

Шинерпосинская сельская администрация

д. ШИНЕРПОСИ

АЛЕКСАНДРОВ Николай Александрович (1924–1985). Сержант, стрелок. Ранен.

АЛЕКСАНДРОВ Федор Александрович.

АЛЕКСЕЕВ Николай Гордеевич, род. 1926. Рядовой.

АЛЕКСЕЕВ Сергей Алексеевич (1907–1966).

АЛЕКСЕЕВА Александра Алексеевна.

ВЛАДИМИРОВ Николай Владимирович, род. 1914. Рядовой, писарь, 2-й ПФ.

ГАВРИЛОВ Ананий Гаврилович (1918–1989). Лейтенант. Ранен.

ГОРДЕЕВ Егор Гордеевич (1908–1978). Рядовой, стрелок.

ГОРДЕЕВ Хрисан Гордеевич.

ЕГОРОВ Василий Егорович, род. 1926. Рядовой, ДВФ.

ЕМЕЛЬЯНОВ Егор Емельянович (1889–1961). Ранен.

ЕМЕЛЬЯНОВ Николай Емельянович (1906–1983).

ЕФРЕМОВ Александр Ефремович (1913–1979).

ИВАНОВ Виталий Иванович.

ИВАНОВ Николай Иванович (1923–1966). Ст. сержант.

ИВАНОВ Никонор Иванович (умер в 1973). Ранен.

Сын встал вместо отца

Шестнадцатилетним парнем взялся за рычаги трактора «ХТЗ» Всеволод Иванов из д. Кивсерткасы. Шел второй год Великой Отечественной войны, и рано повзрослевшие сельские ребята стали главными кормильцами страны. Два года пахал, сеял, убирал урожай Всеволод. В 1943 г. погиб на фронте его отец. После получения печальной вести он пошел в военкомат... Направили его в 359-й запасной стрелковый полк, где получил первые уроки военного дела. В мае 1944 г. минометчик Иванов получил боевое крещение в боях вблизи Пушкинских Гор, а затем участвовал в осуществлении Режицко-Двинской, Рижской наступательных операций. В ходе боев по освобождению городов и сел Эстонии, в т.ч. ее столицы Таллин, был два раза ранен, но после излечения вновь возвращался в строй. При блокировании курляндской группировки немцев «Север» он третий раз был ранен и отправлен на излечение в госпиталь. Демобилизован в ноябре 1946 г.

За мужество и храбрость, проявленные в ходе боев на территории Эстонии, Всеволод Иванович награжден орденом Отечественной войны I степени, медалью «За отвагу». В послевоенные годы работал учетчиком-заправщиком колхоза «Гвардеец», многие годы возглавлял тракторную бригаду, награждался почетными грамотами, медалями.

ИВАНОВ Степан Иванович, род. 1921.

ИВАНОВА Наталия Ивановна (1920–1965).

ИЛЛАРИОНОВ Василий Илларионович (1918–1991).

ИЛЛАРИОНОВ Иван Илларионович (1925–1981).

ИЛЛАРИОНОВ Леонид Илларионович (1925–1980). Ст. сержант, артиллерист.

ЛАВРЕНТЬЕВ Антон Лаврентьевич (1910–1969).

ЛАВРЕНТЬЕВ Егор Лаврентьевич (1915–1975). Рядовой, телефонист.

ЛЕВИЦКИЙ Георгий Тимофеевич (умер в 1960).

МИХАЙЛОВ Геннадий Михайлович (1924–1995).

НИКОЛАЕВ Александр Николаевич (1899–1984).

НИКОЛАЕВ Александр Николаевич (1926–1980). Рядовой, водитель.

НИКОЛАЕВ Григорий Николаевич (1905–1983).

НИКОЛАЕВ Дмитрий Николаевич (умер в 1969). Ранен.

ОСИПОВ Семен Осипович (1898–1981). Рядовой. Ранен.

ПАВЛОВ Николай Павлович (1918–1978).

ПЕТРОВ Василий Петрович.

ПЕТРОВ Егор Петрович (1909–1994).

ПЕТРОВ Леонтий Петрович (1914–1982). Сержант, автобронетанковый полк.

ПОРФИРЬЕВ Степан Порфирьевич (1912–1997).

СЕМЕНОВ Валерий Семенович (1925–1985). Рядовой. Ранен.

СЕМЕНОВ Константин Семенович, род. 1926. Рядовой, ВДВ.

ТИХОНОВ Николай Тихонович (1926–2001).

УЛЬЯНОВ Геннадий Ульянович (1918–1998). Ст. лейтенант, ЛФ.

ФЕДОРОВА Анна Федоровна, род. 1923. Санитарка, 2-й УФ.

ФИЛИППОВ Василий Филиппович.

д. АВДАН-СИРМЫ

МИХАЙЛОВ Архип Михайлович, род. 1919. Рядовой.

РАШТАВИН Иван Васильевич.

ФЕДОТОВ Геронтий Федотович (1924–1994). Стрелок. Дважды ранен.

д. БОЛЬШОЕ КНЯЗЬ-ТЕНЯКОВО

АЛЕКСАНДРОВ Василий Александрович, род. 1924. Рядовой, стрелок.

АЛЕКСАНДРОВ Иван Александрович.

АНДРЕЕВ Григорий Андреевич (1894–1952).

АНТОНОВ Василий Антонович (1909–1949). Рядовой.

АНТОНОВ Григорий Антонович (1914–1954).

АНТОНОВ Михаил Антонович, род. 1907.

АРСЕНТЬЕВ Игнатий Арсентьевич.

ВАСИЛЬЕВ Андрей Васильевич (1907–1984).

ВАСИЛЬЕВ Григорий Васильевич, род. 1912.

ВАСИЛЬЕВ Николай Васильевич.

ДМИТРИЕВ Георгий Дмитриевич, род. 1914. Ст. сержант, телеграфист.

ДМИТРИЕВ Степан Дмитриевич, род. 1904.

ДМИТРИЕВ Фирс Дмитриевич.

ИВАНОВ Семен Иванович (1909–1978).

ИПАТОВ Павел Ипатович, род. 1895.

КАРПОВ Михаил Карпович (1906–1952).

КУЗЬМИН Григорий Кузьмич, род. 1924.

КУЗЬМИН Ефим Кузьмич (1913–1976). Рядовой, телефонист. Ранен.

ЛЕОНТЬЕВ Александр Леонтьевич.

ЛЕОНТЬЕВ Федор Леонтьевич, род. 1914. Повар, ап.

МОИСЕЕВ Иван Моисеевич.

МОИСЕЕВ Федот Моисеевич.

НИКИФОРОВ Григорий Никифорович, род. 1910.

НИКИФОРОВ Егор Никифорович.

НИКИФОРОВ Изосим Никифорович (1916–1993). Сержант, артиллерист.

НИКОЛАЕВ Алексей Николаевич.

ОСИПОВ Степан Осипович (1903–1978).

ПАВЛОВ Гурий Павлович (1915–1994).

ПАВЛОВ Иван Павлович, род. 1925.

ПЕТРОВА Васса Петровна, род. 1924.

СМЕЛОВ Арефий Ильич, род. 1910. Рядовой.

д. КИВСЕРТКАСЫ

АЛЕКСЕЕВ Вениамин Алексеевич (1925–1974). Ст. сержант, артиллерист.

АНДРИЯНОВ Семен Андриянович (1897–1984).

АФАНАСЬЕВ Александр Иванович (1926–1997).

ЕГОРОВ Василий Егорович (1910–1974).

ЗИНОВЬЕВ Иван Зиновьевич (1906–1982).

ИВАНОВ Всеволод Иванович (1926–2005). Рядовой, минометчик 1016 сп, стрелок 22 сп, 2-й ПФ.

ИВАНОВ Гурий Иванович, род. 1912.

ИВАНОВ Николай Иванович (1909–1984).

ИВАНОВ Яким Иванович (1914–1987). Рядовой, стрелок.

ИЛЬИН Петр Ильич (1917–1988).

ИСАЕВ Николай Платонович, род. 1926.

КАРПОВ Петр Карпович, род. 1909.

КИРИЛЛОВ Капитон Кириллович, род. 1905.

КОМИССАРОВ Валентин Иванович (1923–1994). Рядовой. Ранен.

КОМИССАРОВ Леонид Иванович (1926–2002).

КОНСТАНТИНОВ Василий Константинович, род. 1924. 1-й ДВФ.

ЛЕОНТЬЕВ Николай Матвеевич (1925–1983).

ЛЕОНТЬЕВ Роман Леонтьевич, род. 1913.

МАТВЕЕВ Петр Матвеевич (1926–1984). ДВФ.

МОРОЗОВ Алексей Емельянович, род. 1909.

МОРОЗОВ Онуфрий Емельянович (1911–1983).

НЕСТЕРОВ Геннадий Нестерович, род. 1926.

ОСИПОВ Алексей Осипович, род. 1909.

ПАВЛОВ Николай Федотович (1902–1983).

ПЕТРОВ Геннадий Петрович.

ПОРФИРЬЕВ Александр Порфирьевич (1923–1998).

ПРОХОРОВ Петр Прохорович (1917–2000).

РОДИОНОВ Гаврил Родионович, род. 1911.

САВЕЛЬЕВ Валентин Димитриевич, род. 1924.

САМАРИН Гаврил Николаевич (1924–2000).

СИДОРОВ Михаил Сидорович, род. 1920. Мл. сержант, 101 об, 2-й ДВФ.

СТЕПАНОВ Петр Федотович, род. 1909.

ТИМОФЕЕВ Иван Тимофеевич (умер в 1989).

ТРИФОНОВ Егор Трифонович, род. 1903.

ФЕДОРОВ Виталий Федорович, род. 1927.

ФИЛИППОВ Василий Филиппович (1909–1966).

ФИЛИППОВ Иван Филиппович (1921–1997).

ШИХМАТОВ Анисим Филиппович (1915–1994). Ранен.

д. КОСНАРЫ

АЛЕКСЕЕВ Николай Алексеевич, род. 1915.

АЛЕКСЕЕВ Павел Алексеевич.

АЛЕКСЕЕВ Петр Алексеевич (1924–1965). Рядовой, стрелок.

АНДРЕЕВ Степан Андреевич.

АРТЕМЬЕВ Валентин Артемьевич (1924–1987). Рядовой, радиотелеграфист. Контужен.

АРТЕМЬЕВ Иван Артемьевич.

ВАСИЛЬЕВ Петр Васильевич (1920–1992). Сержант.

ВАСИЛЬЕВ Серапион Васильевич.

ВИКТОРОВ Дмитрий Викторович, род. 1909. Рядовой.

ВЛАДИМИРОВ Иван Владимирович, род. 1891.

ГРИГОРЬЕВ Саввин Григорьевич (1925–1999). Ранен.

ДИМИТРИЕВ Василий Димитриевич.

ЕВДОКИМОВ Ананий Христофорович (1912–1993).

ЕВСЕЕВ Николай Евсеевич, род. 1925.

ЕГОРОВ Осип Егорович.

ЕГОРОВ Семен Егорович (1923–1976).

ЗАХАРОВ Константин Захарович (1907–1984).

ИВАНОВ Борис Иванович.

ИВАНОВ Георгий Иванович.

ИВАНОВ Иван Иванович.

Подвиг связиста Михайлова

Перед нами красноармейская газета «На разгром врага» от 4 октября 1942 г. Она рассказывает о мужестве и героизме защитников Сталинграда. На первой странице газеты курсивом выделена заметка «Подвиг связиста Михайлова». Приведем некоторые выдержки из нее.

«Красноармеец-комсомолец телефонист Михайлов находился в своем окопчике. Недалеко находился склад боеприпасов. Тут лежали ящики с зажигательной жидкостью, снаряды, патроны, гранаты. Вражеская мина попала в ящик с зажигательной жидкостью. Вспыхнуло пламя. Начавшийся пожар угрожал не только боеприпасам, но и линиям связи, а также другому военному имуществу. Пренебрегая опасностью, комсомолец Михайлов принялся тушить огонь. Энергично действуя, он сумел сразу же ликвидировать опасность. Пламя было засыпано песком.

О подвиге героя сразу же узнало все подразделение – секретарь комсомольского бюро рассказал бойцам о действиях Михайлова.

Подвиг Михайлова вызвал в подразделении новую волну боевого энтузиазма. Защитники Сталинграда поклялись, что в любой обстановке будут действовать так же самоотверженно, как и Михайлов».

Г.М. Михайлов – наш земляк. Родился он в д. Малое Князь-Теняково Чебоксарского района в 1921 г. В Красную Армию ушел в первые дни Великой Отечественной войны. Служил телефонистом 9-й отдельной роты связи в прославленной 62-й (8-й гвардейской) армии генерала В.И. Чуйкова, насмерть стоявшей у стен Сталинграда. Гаврил Михайлович был в Сталинграде ранен. Отважный воин награжден орденами Красной Звезды, Отечественной войны I степени, медалью «За отвагу».

После войны Г.М. Михайлов вернулся в родную деревню.

ИВАНОВ Петр Иванович.
ИОНОВ Егор Ионович.
ИОНОВ Павел Ионович (1912–1996).
КОНСТАНТИНОВ Геннадий Константинович.
МАКАРОВ Михаил Макарович (1899–1984).
МИХАЙЛОВ Никифор Михайлович, род. 1916.
НИКОЛАЕВ Иван Николаевич.
НИКОНОРОВ Никонор Никонорович.
ОСИПОВ Арсентий Осипович.
ПАВЛОВ Василий Павлович (1899–1962).
ПАВЛОВ Геннадий Павлович (1922–1985).
ПАВЛОВ Егор Павлович (1911–1990).
ПАВЛОВ Степан Павлович.
ПРОКОПЬЕВ Егор Прокопьевич.
СЕМЕНОВ Иван Семенович.
СИЛЬВЕСТРОВ Петр Сильвестрович.
СОФРОНОВ Егор Софронович (1905–1982).
СОФРОНОВ Иван Софронович.
ТЕРЕНТЬЕВ Василий Терентьевич.
ТЕРЕНТЬЕВ Иван Терентьевич, род. 1920. Сержант, механик.
ТИМОФЕЕВ Леонтий Тимофеевич.
ЯКОВЛЕВ Антип Яковлевич.
ЯКОВЛЕВ Степан Яковлевич.
ЯКОВЛЕВ Юрий Яковлевич (1927–2002).

д. МАЛОЕ КНЯЗЬ-ТЕНЯКОВО

АГАФОНОВ Семен Иванович, род. 1925. Рядовой, телеграфист.
АЛЕКСЕЕВ Василий Алексеевич, род. 1918.
АЛЕКСЕЕВ Константин Алексеевич, род. 1916.
АНДРЕЕВ Кирилл Андреевич, род. 1913.
АШМАРИН Илья Васильевич, род. 1917.
ВАСИЛЬЕВ Иван Васильевич, род. 1916.
ВАСИЛЬЕВ Петр Васильевич, род. 1912.
ГРИГОРЬЕВ Алексей Григорьевич, род. 1923.

ГРИГОРЬЕВ Калентий Григорьевич (1924–2001). Рядовой, путеец.

ГРИГОРЬЕВ Николай Григорьевич, род. 1926.

ИВАНОВ Николай Иванович, род. 1914.

ИВАНОВ Павел Иванович, род. 1923. Сержант.

МАТВЕЕВ Павел Матвеевич, род. 1915.

МИХАЙЛОВ Гаврил Михайлович, род. 1921. Ст. сержант, связист 9 орс, 62 А, Ст. Ф. Ранен.

НИКОЛАЕВ Василий Николаевич, род. 1924. Рядовой.

НИКОЛАЕВ Сергей Николаевич, род. 1913.

СТЕПАНОВ Андрей Степанович (1915–1981). Рядовой, 88 сд.

СТЕПАНОВ Яков Степанович, род. 1923.

ФЕДОТОВ Александр Федотович (1914–1956).

ФЕДОТОВ Георгий Федорович (1918–1991). Рядовой, сапер, ДВФ.

ФЕДОТОВ Николай Федотович, род. 1923. Мл. сержант.

д. МАЛЫЕ КОСНАРЫ

АФАНАСЬЕВ Николай Афанасьевич, род. 1923. Рядовой, сапер.

ДАВЫДОВ Николай Давыдович (1925–1998). Рядовой, телеграфист. Контужен.

ДМИТРИЕВ Алексей Дмитриевич, род. 1903.

ЕМЕЛЬЯНОВ Михаил Емельянович (1925–1977). Ранен.

ИВАНОВ Александр Иванович (1913–2001). Рядовой.

ИВАНОВ Иван Иванович (1926–1969). Рядовой, УФ.

ЛУКИН Владислав Лукич (1926–1982). Рядовой, водитель.

МАТВЕЕВ Григорий Матвеевич (1905–1973). Рядовой, пехотинец. Дважды ранен.

МИХАЙЛОВ Тихон Михайлович (умер в 1975). Ранен.

СЕМЕНОВ Иван Семенович.

д. МЕРЕШПОСИ

АНДРЕЕВ Алексей Андреевич, род. 1927.

АНДРЕЕВ Николай Назарович (1918–1990). Мл. сержант, ДВФ.

АНТОНОВ Илья Антонович, род. 1915.

ВАСИЛЬЕВ Семен Васильевич, род. 1907. Рядовой.

ЕФИМОВ Николай Ефимович, род. 1922. Ст. матрос, Балт. Фл.

ИВАНОВ Василий Иванович (1903–1981). Рядовой.

ИВАНОВ Василий Иванович (1921–1973). Рядовой, танкист. Контужен.

ИВАНОВ Иван Иванович, род. 1926.

ИВАНОВ Игнатий Иванович, род. 1915.

ИВАНОВ Михаил Федорович (1918–1966). Сержант. Ранен.

ИВАНОВ Николай Иванович (1922–1971). Сержант, связист, Ст. Ф, Степ. Ф, 2-й УФ. Дважды ранен.

ИВАНОВ Николай Иванович, род. 1918. Рядовой. Ранен.

НИКИФОРОВ Николай Никифорович (1907–1956). Рядовой.

НИКОЛАЕВ Василий Николаевич (1924–1978). Рядовой, писарь. Трижды ранен.

НИКОЛАЕВ Николай Николаевич, род. 1923. Ранен.

СКВОРЦОВ Петр Игнатьевич (1918–1955). Рядовой. Ранен.

СТЕПАНОВ Василий Степанович, род. 1923. Рядовой.

ТИМОФЕЕВ Василий Тимофеевич (1924–1964). Рядовой.

ФЕДОРОВ Алексей Федорович (1927–1974). Сержант, ком. отдел. Ранен.

ФЕДОРОВ Кирилл Федорович (1896–1962). Рядовой, стрелок. Ранен.

ФИЛИППОВ Василий Филиппович (1922–1947). Рядовой. Ранен.

ФИЛИППОВ Иван Филиппович, род. 1926. Рядовой.

ЯКОВЛЕВ Кирилл Яковлевич (1925–2002). Сержант, пулеметчик, ЦФ, 2-й УФ.

ЯКОВЛЕВ Михаил Яковлевич (1918–1975). Рядовой. Ранен.

д. МИСНЕРЫ

АНИСИМОВ Василий Анисимович.

ВАСИЛЬЕВ Геннадий Васильевич, род. 1925. Рядовой.

ИВАНОВ Алексей Иванович.

КИРИЛЛОВ Иван Кириллович.

КИРИЛЛОВ Николай Кириллович, род. 1921.

КОНДРАТЬЕВ Гаврил Григорьевич (1902–1970). Начальник ВГ.

МИХАЙЛОВ Алексей Михайлович (1917–2001). Рядовой.

ПАВЛОВ Михаил Павлович (1922–1998). Военфельдшер, 600 сп 147 сд, ЦФ.

д. НОВЫЕ ТРЕНЬКАСЫ

ЕГОРОВ Кирилл Егорович (1924–1999). Рядовой, ДВФ.

ПАВЛОВ Василий Павлович, род. 1922.

ПАВЛОВА Александра Яковлевна (1919–1992).

Янышская сельская администрация

д. ЯНЫШИ

АНИСИМОВА Раиса Анисимовна, род. 1918. Мл. сержант, медсестра ЭП.

ВАСИЛЬЕВ Анатолий Васильевич (1927–1981). Ст.

Павел Терентьевич Терентьев

Отважно сражался с врагом уроженец д. Хора-Сирма П.Т. Терентьев. Бывший военный строитель на фронте переквалифицировался в наводчика 122-мм гаубиц. Боевое крещение получил в июле 1942 г. в составе 2190-го артиллерийского полка на подступах к Сталинграду.

Мужество и храбрость рядовой Терентьев проявил при обороне крепости на Волге, освобождении Севастополя и Евпатории, штурме Кенигсберга. Был дважды ранен, удостоен орденов Отечественной войны II степени, Красной Звезды (дважды), медалей «За отвагу», «За боевые заслуги», «За оборону Сталинграда» и др.

В мирное время Павел Терентьевич трудился в колхозе «Прогресс» так же образцово и самоотверженно, как в бою, за что был награжден медалями «За трудовую доблесть», «Ветеран труда».

матрос, рулевой-сигнальщик, стрелок 54 уч. сп, строевой в/ч 72107.

ВАСИЛЬЕВ Георгий Васильевич (1922–1969). Сержант, 155 зап. сп, 113 отд. сбр, ДВФ.

ВАСИЛЬЕВ Герман Васильевич (1925–1981). Рядовой, минометчик, 1759 зенап, 621 минп.

ВАСИЛЬЕВА Мария Васильевна, род. 1919. Старшина, санинструктор 1128 сп 336 сд, Вор. Ф, 1-й УФ.

ВЛАДИМИРОВ Василий Владимирович, род. 1925. 301 гв. сп. Ранен.

ГОРДЕЕВ Андрей Гордеевич (1921–1973). Рядовой, минометчик 541 сп.

ГРИГОРЬЕВ Иван Григорьевич, род. 1925. Ефрейтор, оруд. номер, в/ч 19838, ДВФ.

ГРИГОРЬЕВ Илья Григорьевич, род. 1915. Майор, комбат 129 сп 93 сд, 52 А, Кал. Ф, Вор. Ф, Степ. Ф, 2-й, 3-й УФ.

ГРИГОРЬЕВ Семен Григорьевич (1921–1992). Рядовой, сапер.

ГРИГОРЬЕВА Ольга Васильевна, род. 1918.

ЕВДОКИМОВ Изосим Евдокимович (1920–1965). Рядовой, путеец 69 отд. сждб.

ЕФИМОВ Петр Дмитриевич (1918–1999). Ст. лейтенант.

НИКИФОРОВ Илья Ефимович, род. 1926. Рядовой, лин. надсмотрщик, автоматчик 814 сп.

ПЕТРОВА Манефа Никитична (1920–1946). Нач. полкового медпункта.

ТИМОФЕЕВ Фадей Тимофеевич (1916–1979). Рядовой, оруд. номер 1610 ап.

ТИХОНОВ Григорий Тихонович (1919–1984). Старшина, стрелок 21 тп. Ранен.

ЭТРИВАНОВ Иван Сергеевич (1925–1991). Мл. сержант, телеграфн. механик, 172 сд. Ранен.

д. АНАЧКАСЫ

АРХИПОВ Павел Архипович (1921–1982). Рядовой, артиллерист, стрелок 85 сп.

НОВИКОВ Илья Сергеевич (1913–1971). Ст. сержант, пом. комвзвода 363 сп, 88 тяжтп. Ранен.

д. БОЛЬШИЕ МАМЫШИ

АКСЕНОВ Николай Осипович, род. 1925. Матрос, стрелок 215 сд, 846 сп. Дважды ранен.

АЛЕКСАНДРОВ Никита Александрович (1915–1997). Ст. сержант, радиотелеграфист 99 отд. ад, ДВФ.

ВАСИЛЬЕВ Христофор Александрович (1913–1987). Лейтенант, ЗФ. Ранен.

ЕВДОКИМОВ Илья Евдокимович (1918–1977). Рядовой, артиллерист 90 отд. пулб, ДВФ.

ЗАЙЦЕВ Иван Петрович, род. 1926. Сержант, ком. отдел., надсмотрщик, 11 оп.

ИВАНОВ Афанасий Иванович (1915–1962). Рядовой, стрелок 189 сп.

ИЛЬИН Александр Ильич (1918–1982). Сержант, ст. радиотелеграфист 104 пушп береговой обороны СФл.

ИЛЬИН Петр Ильич (1923–1999).

ПЕТРОВСКИЙ Семен Степанович (1923–1989). Рядовой, стрелок 95 сп, химинструктор. Контужен.

ТИХОНОВ Иван Тихонович (1920–1998). Рядовой, телефонист 6 отд. ад, 2 кд телефонистов. Ранен.

ФИЛИППОВА Мария Филипповна, род. 1922.

ФОМИН Семен Фомич (1915–1979). Рядовой, наводчик 232 отд. зенад.

д. МАЛЫЕ ТОРХАНЫ

ДАНИЛОВ Спиридон Данилович (1916–1985). Рядовой, стрелок, мотоциклист 50 отд. мцп, ручн. пулеметчик 185 сп.

ИВАНОВ Александр Иванович (1919–1980). Рядовой, ком. отдел. 403, 757 сп, стрелок 173 зап. сп.

ИВАНОВ Александр Иванович (1923–1986). Рядовой, наводчик, минометчик 332, 39 сд. Дважды ранен.

МАКСИМОВ Виктор Максимович (1925–1996). Ст. сержант, ст. радиотелеграфист, радист, в/ч 09539.

МИРОНОВ Константин Миронович (1916–1971). Ефрейтор, путеец 101 отд. сждб.

НИКИТИН Филимон Никитович (1925–1991). Рядовой, разведчик, стрелок 357 зап. сп, 121 сп, телефонист каб. связи 170 обс.

ПАВЛОВ Иван Павлович (1924–1976). Мл. сержант, 36 дор.кон. уч., 38 б.

СМИРНОВ Егор Михайлович (1914–1971). Рядовой, стрелок. Ранен.

ТИХОНОВ Павел Тихонович (1914–1989). Рядовой, артиллерист, стрелок 461 сп, отд. заград. бат.

ЯКОВЛЕВ Роман Яковлевич (1913–1971). Рядовой, наводчик 600 иптап, 183 уч. сп. Ранен.

д. ПРОНЬКАСЫ

БЫЧКОВ Алексей Петрович (1918–1984). Рядовой, сапер 116 отд. сапб.

БЫЧКОВ Анатолий Петрович, род. 1923. Рядовой, стрелок 16, 1240 сп, 372 сд.

ЕГОРОВ Павел Егорович, род. 1921. Рядовой, оруд. номер, телефонист, артиллерист 79 зенад, 19 вдбр, 135 гв. сп.

МИХАЙЛОВ Владимир Михайлович, род. 1916. Ст. матрос, сигнальщик службы наблюдения СФл.

ПЕТРОВ Алексей Ильич, род. 1925. Рядовой, минометчик, стрелок 246 сп, ДВФ.

ПУШКОВ Николай Аверкиевич (1916–1985). Мл. лейтенант, комвзвода 2 сп 73 сд, 2-й УФ. Дважды ранен.

СМЕЛОВ Петр Иванович (1912–1997).

д. ТИМОЙ-МАМЫШИ

ВАРЛАМОВ Григорий Варламович (1921–1971). Ст. сержант, ком. отдел. 44, 340 сд, стрелок-автоматчик 1127 сп.

ЕВГЕНЬЕВ Константин Евгеньевич (1916–1976). Рядовой, оруд. номер 1770 зенап.

ИВАНОВ Поликарп Иванович (1921–1967). Сержант, ком. отдел., стрелок, автоматчик, 98 погранп.

ПУГАЧЕВ Александр Максимович (1924–1998). Ефрейтор, разведчик 265 отд. минп. Ранен.

СЕМЕНОВ Андрей Семенович (1917–1972). Сержант, 351 гап, ком. отдел. 99 отд. ад, ДВФ.

СТАЛЬКОВ Илья Иванович, род. 1920.

СУМКОВ Михаил Андреевич (1923–1981). Сержант, ст. радиотелефонист, 166 отд. птб, 710 обс.

ЯКОВЛЕВ Степан Яковлевич (1915–2002). Сержант, стрелок 920 сп, ком. отдел. 129 сп. Четырежды ранен.

д. ТУРИКАСЫ

АНДРЕЕВ Иван Сергеевич (1921–1976). Сержант, химинструктор, 17 погранп, 93 погранотряд, ком. отряда 15 сп. Ранен.

ИВАНОВ Самсон Ильич (1918–1983). Ефрейтор, лин. надсмотрщик 242 гсп.

МАКСИМОВ Иван Максимович (1923–1983). Рядовой, стрелок 932, 55, 1233 сп. Трижды ранен.

МАКСИМОВ Петр Максимович (1921–1991). Рядовой, стрелок 415 сп. Дважды ранен.

МАТВЕЕВ Данил Матвеевич, род. 1914. Сержант, наводчик 498 отд. пулаб.

МАТВЕЕВ Семен Матвеевич (1916–1978). Старшина, санинструктор 890 гв. сп, санитар 193 сп. Ранен, контужен.

ПЕТРОВ Фадей Петрович (1922–1990). Рядовой, стрелок зап. сп, сапер 218 отряда разминирования. Ранен.

ПОТАПОВ Егор Иванович (1919–1973). Старшина, стрелок, КФ.

д. ХОРА-СИРМА

ЕРМАКОВ Филипп Тимофеевич (1925–1973). Рядовой, оруд. номер 57 тяжминбр, ДВФ.

ОРЛОВ Георгий Григорьевич (1919–1983). Ст. сержант, пом. комвзвода 47 эвако-троф. рота.

ПОРФИРЬЕВ Алексей Порфирьевич (1915–1988). Рядовой, разведчик, номер ПТР, стрелок, 24 отд. рб, 63 сд, 4 ор ПТР, 63 мсбр 119 отд. дэб.

ТЕРЕНТЬЕВ Павел Терентьевич (1921–1999). Рядовой, разведчик 22 ап, 2190 гап. Дважды ранен.

ФИЛИППОВ Виктор Филиппович (1922–1993). Рядовой, телефонист 101 опс.